

あいさい

2019
(令和元年)

9

No.174

- 
- P2 || 市民体育大会 開催
 - P3 || のびのび健康教室
 - P4 || ダイヤモンド婚・金婚夫婦の
|| 皆さんおめでとうございます
 - P5 || 8020達成者 おめでとうございます
 - P6 || 日光川西悪水土地改良区の排水機場事情
 - P7 || 総合斎苑の利用案内
 - P8 || 男女共同参画のすすめ
|| “女性管理職養成セミナーのご案内”
|| 文化祭を開催します

市民体育大会開催

八開地区 市民体育大会

日時 10月6日(日) 午前9時 ※雨天中止

場所 八開中学校 運動場

〈自由参加競技〉

- ・追いかけて玉入れ
- ・コアラちゃん競走パート2
- ・綱引き
- ・お手玉ペタンク
- ・キャタピラレース
- ・幼児競走
- ・宅急便リレー
- ・台風の目
- ・借り物競走
- ・バーゲンセール

〈対象者〉

- 小学生
- 幼児と保護者
- 小学4～6年生の部・中学生以上の部
- 小学生以下の部・中学生以上の部
- 幼児～小学3年生
- 幼児
- 小学生以上
- 小学生以上
- 小学生以上
- 小学4～6年生の部・中学生以上の部

※中止決定は、当日メッセージサービス ☎(26)2300でご確認ください。(午前6時)
※会場内は、禁煙にご協力ください。



主催：八開地区市民体育大会推進協議会



キャンディの
つかみ取りや
お楽しみ抽選会も
あります!

立田地区 市民体育大会

日時 10月12日(土) 午前9時 ※雨天中止

場所 立田中学校 運動場

〈自由参加競技〉

- ・綱引き
- ・ボールウェーブ
- ・みんなでかけっこ
- ・ドリブルリレー
- ・そっと、そお～っと
- ・大玉おくり
- ・あいさいカップ(ル)
- ・地震だ! にげろ!
- ・賞品つかみどり競争
- ・ふれあい長縄とび

〈対象者〉

- 小学生以上
- 中学生以上
- 幼児
- 小学生
- 幼児または60歳以上
- 小学生以上
- 中学生以上男女ペア
- 幼児と保護者
- 一般男女各40人
- 小学生以上

※中止決定は、当日メッセージサービス ☎(26)2300でご確認ください。(午前7時)
※会場内は、禁煙にご協力ください。

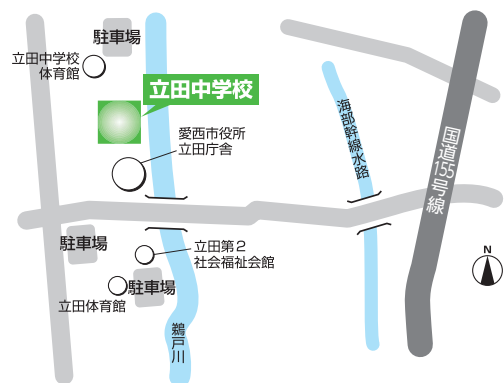

主催：立田地区市民体育大会推進協議会



閉会式前にビンゴ
ゲームもあります!
その他にも、お楽しみ
イベントがあります!



令和元年度 のびのび健康教室

～レッツトライ! 自分に挑戦!!～



愛西のびのびストレッチと愛西市オリジナルソング「野菜の歌」の体操で楽しみながら体を動かしましょう!! 10月と11月の合計6回、いろいろな会場で開催します。普段の運動不足を解消し、体を動かすことの楽しさを体験しましょう!

★参加費無料★

※あいさい健康マイレージのポイント対象事業です

日にち	時間	会場
10月 7日(月)	午前10時～11時30分	永和地区防災 コミュニティセンター(講堂)
10月15日(火)	午後1時30分～3時	佐織保健センター(会議室)
10月23日(水)	午前10時～11時30分	八開総合福祉センター(2階会議室)
10月31日(木)	午前10時～11時30分	川渕地域防災 コミュニティセンター
11月 8日(金)	午前10時～11時30分	立田南部地区防災 コミュニティセンター

スペシャル講座

- ▶日時/11月16日(土) 午後1時30分～3時30分
- ▶場所/親水公園総合体育館(サブアリーナ)
- ▶講師/日本民踊研究会 師範 鬼頭豊竜城氏
- ▶内容/「民踊を通して楽しく健康づくりをしましょう」

- ▶対象/運動に支障がなく、体操のできる方
- ▶定員/各回30人 (スペシャル講座のみ40人)
※お一人の申し込み回数に限りはありませんが、定員を超えた場合は初めて参加される方を優先させていただきます。
- ▶持ち物/汗拭きタオル、飲み物、運動のできる服装
- ▶申し込み/9月2日(月)から申し込みを開始します。
佐屋保健センターの窓口、または電話で申し込みください。

申し込み
待ってるコン



共催 愛西市健康づくり運動推進協議会

申・問 健康推進課(佐屋保健センター) ☎(28)5833

ダイヤモンド婚・金婚夫婦の皆さん

おめでとうございます

令和元年7月31日現在(敬称略・順不同)

祝 ダイヤモンド婚夫婦の皆さん		祝 金婚夫婦の皆さん		祝 金婚夫婦の皆さん	
佐屋町	森 規之 ・幸子	柚木町	小林 一幸 ・幸子	下一色町	伊藤 嘉明 ・亮子
須依町	荻葉 亨 ・奈由美		塩見 吉郎 ・豊子	山路町	侘美 照明 ・ナミ子
柚木町	後藤 登史 ・房子		中島 義雄 ・かず子		水谷 雅寛 ・英子
北一色町	竹本 康唯 ・千耶子	北一色町	大澤 徳三 ・芳子	三和町	堀田 清 ・よし子
	杉崎 仁夫 ・豊子		小久保 久 ・和代	立田町	三輪 明廣 ・ふみ
	長渡 貢 ・綾子		佐藤 弘雄 ・貞子	二子町	加賀 幸治 ・孝子
日置町	細矢 豊吉 ・涼子		寺本 達 ・喜与子	藤ヶ瀬町	岡本 敏秋 ・千代子
	横井 敏 ・秀子		永井 保夫 ・洋子	高畑町	中野 良一郎 ・美和
西保町	大岩 勇一 ・静子		前川 義光 ・喜代美	勝幡町	足立 裕秀 ・明子
東保町	磯部 久治 ・久代		水谷 正夫 ・多美子		亀田 行生 ・喬子
大井町	黒川 秀雄 ・淑子		溝口 英治 ・孝子		佐藤 郁夫 ・なみ子
	篠邊 榮八 ・治子		渡邊 雄志 ・愛子		瀬美井 潔 ・文栄
	塩澤 保 ・みどり		佐藤 弘次 ・芙美子	平野 嘉昭 ・澄子	
大野町	後藤 俊男 ・千代子	島本 俊輔 ・智志子	佐折町	竹田 繁夫 ・恵子	
	三輪 英示 ・米子	稲葉町	高木 登 ・洋子	北河田町	今井 紀年 ・統子
早尾町	三輪 勇 ・千穂子	安藤 良信 ・千代子	田島 忍 ・栄		
山路町	佐藤 安正 ・つき江	伊藤 清 ・ミサヲ	諏訪町	畑 釵四郎 ・朝子	
森川町	伊藤 聖司 ・豊子	稲石 徹男 ・なみ子	根高町	猪飼 利和 ・勝子	
	伊藤 信行 ・民枝	金澤 正 ・マサ子	見越町	若山 尚 ・文子	
	梶原 荘一 ・喜代美	岸本 鈴也 ・美幸		若山 正風 ・英子	
立田町	杉浦 善彦 ・美代子	溝口 徹 ・久子	町方町	加藤 光雄 ・登志子	
赤目町	田中 清隆 ・清美	横井 孝夫 ・妙子		河合 宏一 ・洋子	
勝幡町	伊藤 昌 ・芳子	東保町		吉安 悟 ・美智子	後藤 益行 ・靖子
	井戸田清孝 ・郁子	西條町		後藤 秀彦 ・弥栄	近藤 哲夫 ・志貴子
小津町	伊藤 保 ・喜美子			渡邊 紀夫 ・美和子	祖父江次朗 ・シメ子
諏訪町	石田 保 ・幸恵	東條町		服部 武 ・史子	長友 幸男 ・美子
根高町	浅井 善輝 ・庸子	大井町		伊藤 良夫 ・恵子	西尾 善明 ・よし子
	三輪 皓 ・喜代子		大河内和美 ・敏子	松岡 正和 ・節子	
町方町	古村 義夫 ・貞子		小久保勝美 ・縁	渡邊 岩夫 ・和子	
	中根 銚 ・泰子		越名 征夫 ・房江	草平町	祖父江儀秀 ・秀子
	山田 秀夫 ・八重子		小林 義昭 ・初子		服部 勝洋 ・美津江
大野山町	永田 幹郎 ・芳子		清水 紀幸 ・みよ子		前田 茂弥 ・喜代子
祝 金婚夫婦の皆さん			坪倉 賢 ・昌子	大野山町	岡庭 貞雄 ・紀子
須依町	岩田 光弘 ・志寿子		藤倉 和夫 ・雅子		淵高町
	木下 武勇 ・淳		村瀬 紘康 ・久代	谷田川潤也 ・キクエ	
	小森 幸 ・ふみ子		善太新田町	伊藤 利和 ・洋子	
	徳永 幸司 ・和子	齊藤 金治 ・節子	渡邊 智男 ・澄子		
永山 實男 ・フヂ子	新右工門新田町	河野 真人 ・桂子			

☎ 高齢福祉課 ☎(55)7116



8020達成者 おめでとうございます

(敬称略・順不同)

祝 8020達成の皆さん	
須依町	川崎 一子
	田中 秀三郎
	古田 壽子
柚木町	後藤 房子
	中島 ひさ子
北一色町	大澤 徳三
	太田 ひで子
	加藤 勝美
	柴山 善子
	永井 保夫
	牧戸 廣巨
	牧戸 妙子
日置町	佐藤 弘子
	中川 鈴子
	西田 扶久
	横井 岑生
稲葉町	福田 瑞枝
西保町	大澤 かよ
	鹿住 美子

祝 8020達成の皆さん	
西保町	田中 エミ子
西條町	後藤 節子
大井町	鬼頭 由美子
	後藤 和子
	波多野 恵子
	山田 伍
大野町	横井 美奈子
	加藤 悦子
早尾町	妹尾 富子
	斉藤 満
四会町	杉村 卓
	鈴木 榮治
三和町	堀田 愛勇
下東川町	石垣 晴子
給父町	佐藤 君代
諸桑町	石田 克己
	中野 善允
	水谷 隆光
見越町	大和 ゆきゑ

祝 8020達成の皆さん	
勝幡町	大宮 幸子
	高田 實
	高田 志津子
	林 マサ子
	山田 澄子
千引町	吉村 靖
	吉村 紀代實
	伊藤 秋隆
町方町	伊藤 里子
	稲井 實
	佐古 愛二
	杉本 みさお
草平町	高谷 千鶴
	加藤 三千子
鷹場町	櫻井 信子
大野山町	山内 勝
西川端町	伊藤 銀一
	水谷 たず子

☎ 健康推進課 ☎(28)5833

ダイヤモンド婚・金婚夫婦、8020達成者の皆さんは、9月4日(水)に文化会館、佐織公民館で開催される市敬老会で表彰されます。

これからも仲睦まじく、健康で充実した毎日をお過ごしください。



(昨年の敬老会の様子)

日光川西悪水土地改良区の排水機場事情

当土地改良区において最初の排水機場が建設されたのは明治43年です。8月6日に試運転をしたと記録が残っています。この当時より現在まで水害と地域をあげて戦ってきました。近年は異常気象による水害が多発し、今年度も九州地方で水害があり、東海地方でもいつ被害が発生するかわかりません。当土地改良区としては常日頃から排水機場の点検などを実施して適正な維持管理に努め、大雨が予想されるときには予備排水を行い浸水被害が起きないようにしております。

また、停電時に備え善太新排水機場に自家発電機およびガスタービン式ポンプを設置しました。今後とも、愛西市をはじめとする関係市町と協力し、水害の無い地域づくりを行ってまいりますので、ご理解とご協力をお願いします。

明治時代の善太川排水機場とポンプ

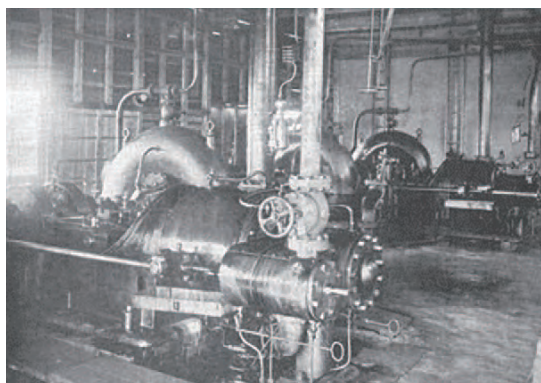

現在の善太川排水機場とガスタービン式ポンプ
左から善太第三、善太新、善太第二排水機場



各排水機場の稼働状況

(平成30年度実績)

機 場 名	市 場	市場新	大 膳	善太新	善太第二	善太第三	計
稼働日数(日)	5	12	8	14	150	150	339
延稼働時間数(時間)	16	87	23	60	1,194	1,230	2,610

排水機場はこの地域に暮らす人々にとって、命に係わる重要な施設です。

近頃、水路にさまざまなゴミが捨てられ、大変困っています。これらのゴミは排水機の故障原因になるだけでなく、回収するだけでも多くの費用がかかりますので、**水路にゴミなどを捨てる行為は絶対にやめてください。**

問 土木課 ☎(55)7125

総合斎苑の利用案内

祭壇を常設した式場です

式場(祭壇常設)と火葬場が一体となった、初七日まで執り行える施設です。遺族控室、僧侶控室も完備していますので安心してご利用いただけます。

式場 蓮の間 100席
檜の間 150席

遺族控室 和室、水回り完備

ご利用の相談などは、葬祭業者へお問い合わせください。

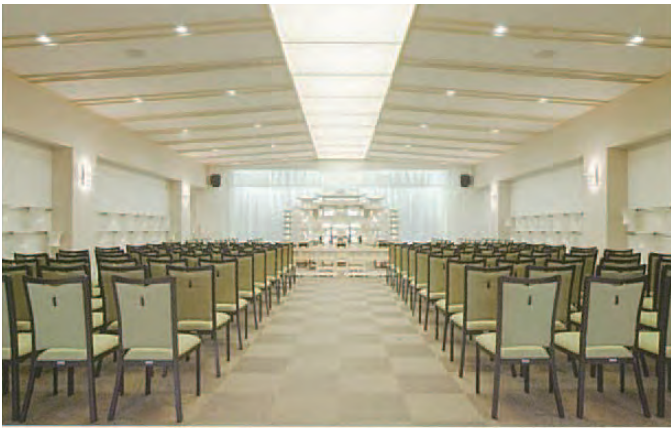

▲式場 檜の間

■利用時間

	①	②	③	④	⑤	⑥
火葬開始時間	午前10時30分	午前11時30分	午後0時30分	午後1時30分	午後2時30分	午後3時30分
告別式開始時間	上記「火葬開始時間」に合わせて、告別式開始時間を設定してください。					
初七日(待合室)	2時間以内	2時間以内	2時間以内	2時間以内	1時間以内	
火葬	<ul style="list-style-type: none"> 各時間帯2組の受け入れが可能です。1日最大8件までの受け入れとします。 火葬開始時間の15分前には到着するようにしてください。 					
式場	<ul style="list-style-type: none"> 告別式の開始時間は、上記の火葬開始時間に合わせて設定してください。 通夜の開始時間は、午後6時から午後8時までの間で設定してください。 ※式場は1日2組までとします。通夜および告別式を同時刻で開始することも可能です。 					
待合室	<ul style="list-style-type: none"> 火葬から収骨までの時間とします。(約90分) 式場を使用した方が、火葬に引き続き「初七日」を行う場合、2時間以内で延長することができます。ただし、火葬開始時間(ケース⑤と⑥)によっては、2時間取れない場合があります。 					

■使用料

区 分		単 位	使用料	
火 葬	大 人	12歳以上の者	10,000円	
	小 人	12歳未満の者	6,000円	
	死 胎		3,000円	
	身体の一部または袍衣物		1件	2,000円
	動物 (犬・猫など)	20kg以上	1体	5,000円
20kg未満		3,000円		
式 場	式場1(蓮の間)	告別式のみ(午前9時～午後4時)	40,000円	
		通夜から告別式(午後4時～翌日午後4時)	80,000円	
	式場2(檜の間)	告別式のみ(午前9時～午後4時)	50,000円	
		通夜から告別式(午後4時～翌日午後4時)	100,000円	
待 合 室	収骨までに要する時間以内		無 料	
	超過1時間以内		2,000円	
霊 安 室	24時間以内		3,000円	
	超過1時間増すごとに		1,000円	

※この使用料は死亡者(動物の場合は飼い主)が愛西市民である場合の料金です。
※式場の使用は、死亡者が愛西市民の場合に限ります。



休苑日
火葬および待合室

式場
1月1日、友引の日

告別式 1月1日、友引の日
通夜 12月31日、1月1日および友引の前日

開苑時間
午前9時～午後5時

動物火葬受付時間
午前9時～午後4時

問 市総合斎苑 ☎(22)5211

“女性管理職養成セミナーのご案内”

- ▶日時／1日コース 10月24日(木)、11月14日(木)、12月12日(木)、令和2年1月23日(木) 全4日
午前9時20分～午後4時50分
- 半日Aコース 11月1日(金)、29日(金)、令和2年1月9日(木)、2月5日(水) 全4日
午後1時20分～4時50分
- 半日Bコース 11月7日(木)、12月5日(木)、令和2年1月16日(木)、2月13日(木) 全4日
午後1時20分～4時50分

▶場所／ウィルあいち

▶対象／県内企業などで働く管理職を目指したい女性中堅職員(職場からの推薦が必要)

▶定員／各コース20人(申し込み多数の場合は、選考により決定)

▶内容／組織におけるコミュニケーション、部下のマネジメントなど

▶料金／無料

▶申し込み／9月25日(水)必着 申込書に必要事項を記入し、
FAX、郵送、持参、メールで問い合わせ先へ

▶その他／詳細は、あいち男女共同参画財団ウェブページの募集チラシを
ご覧ください。 <https://www.aichi-dks.or.jp>

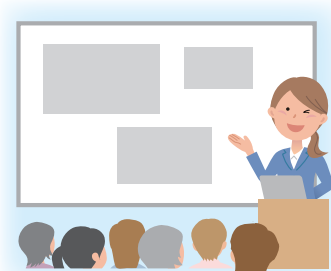

問 (公財)あいち男女共同参画財団 企画協働課 ☎ 052(962)2512 FAX 052(962)2477
〒461-0016 名古屋市東区上笠杉町1 ☐ willkouza@aichi-dks.or.jp

月文化祭を開催します



★文化祭・作品展 出品者募集

事前に出品数を把握し、展示場所を決定します。なお、申し込み期日後の受け付けは行いませんので、ご注意ください。作品展は、2会場で開催しますが、1人1会場への出品に限ります。出品点数は、1人1点(厳守)です。ご協力をお願いします。

▶開催日時／11月2日(土)・3日(祝) 午前9時30分～午後4時

▶開催会場／文化会館・佐織公民館

▶出品資格／市内在住・在勤の方

※額での出品は、必ず掛けられるようにしてください。

大きさは額装を含めてタテ80cm×ヨコ80cm以内

※軸装での出品は全体で45cm×180cm以内

▶申し込み／9月15日(日)までに、出品される会場へお申し込みください。

(休館日を除く午前9時～午後5時)

▶作品搬入／11月1日(金)午前9時～午後7時

▶作品搬出／11月3日(祝)午後4時～5時

問 生涯学習課 ☎(55)7137 佐織公民館 ☎(26)1123

※休館日は、広報カレンダーのページをご覧ください。

寄附

愛西市ふるさと応援寄附金

7月1日から31日の間に、市外にお住まいの25人の方から総額35万9千円を「愛西市ふるさと応援寄附金」として受領いたしました。
心より感謝申し上げます。

募集

「#一番住みたい愛知SNSフォトコンテスト20一九」作品募集

問 愛知県政策企画局企画調整部企画課
☎ 052(954)6089

「愛知県の素敵なヒト・モノ・コト・バシヨ」の写真を、専用ハッシュタグを付けてインスタグラムまたはツイッターで投稿する「#一番住みたい愛知SNSフォトコンテスト20一九」の作品を募集しています。

▼募集内容／「食」「スポーツ」「日常」の3部門

▼応募期間／10月31日(木)まで

▼その他／優秀作品には、愛知ゆかりの素敵な賞品授与。「愛知の魅力つばき隊」に入会し、応募していただいた方には、先着100人にオリジナルクリアファイルをプレゼント

※詳細は告知サイトを「ご確認ください」
☐ <https://turns.jp/29277>

人によさしい街づくり RESTART in 愛西 参加者募集

問 都市計画課

☎ (55)7126 FAX (26)10011

✉ tosikeikaku@city.aisai.lg.jp

人によさしい街づくり地域セミナーを開催します。車いすで「まち」を体験し、人によさしい街づくりのための提案をする参加者を募集します。

▼日時／10月12日(土)午後1時～5時

▼場所／佐屋小学校 体育館

▼定員／50人(先着順)

▼料金／無料

▼申し込み／指定の用紙に必要事項を記入し、問い合わせ先へ(メール・FAX可)

▼その他／主催：愛知県、共催：愛西市、企画運営：佐屋小おやじの会

くらし

プレミアム付あいさい商品券発行

問 産業振興課 ☎ (55)7128

消費税・地方消費税の引き上げによる市民税非課税の方や小さな乳幼児のいる子育て世帯の消費に与える影響を緩和するとともに、地域における消費を喚起するため、プレミアム付あいさい商品券を発行します。

▼対象／

①市民税非課税の方の場合
次のすべての要件を満たす方

・平成31年1月1日において、市の住民基本台帳に記録されていること

・平成31年度市民税が非課税であること

・市民税の課税者と生計を一にする配偶者および扶養親族、青色事業専従者

または白色事業専従者でないこと

・生活保護制度の被保護者でないこと

②小さな乳幼児のいる子育て世帯の場合

平成28年4月2日から令和元年9月

30日までの間に生まれた子が属する世帯の世帯主

▼商品券の概要／1セット5千円分の

商品券(500円券×10枚)を4千円で販売

し、1人当たり5セットまで購入でき

ます。

▼購入の方法／

①市民税非課税の方の場合

該当する可能性がある方に申請書を

送付。申請書に必要事項を記入し、押

印のつえ、提出してください。提出さ

れた申請書を審査し、9月中旬以降に

商品券購入引換券を郵送します。

②小さな乳幼児のいる子育て世帯の場合

該当者には、9月中旬以降に商品券

購入引換券を郵送します。

▼商品券販売期間／10月1日(火)～令

和2年1月31日(金)市内7郵便局(八

開・藤浪駅前・佐屋・佐織勝幡・永和・

西川端・海部立田)で販売

▼商品券使用期間／10月1日(火)～令

和2年2月29日(土)

市内の応募のあったスーパーなどの

店舗でご利用いただけます。

農業振興地域内の農用地区域除外等の 申出の受付中断について

問 産業振興課 ☎ (55)7128

▼内容／市では、平成26年度に農業振興地域整備計画の見直しを行い、おおむね5年毎に整備計画の見直しを行ってきました。令和2年度は、その見直しの時期にあたります。計画の見直し作業に入ると、一時的に農用地区域からの除外申出や用途変更申出ができなくなります。現在、農用地区域内において分家住宅や店舗などの計画がある方は、令和2年2月28日(金)までに、事前相談および都市計画法や農地法等、他法令との調整を行い、農用地区域除外等の申し出をしてください。

今後の農用地利用計画変更申出の受付予定

	申出受付期限	受付について
令和2年4月案件	令和2年2月28日	受付します
令和2年7月案件～10月案件	令和2年5月29日～令和2年8月31日	受付を中断します
令和3年1月案件	令和2年11月30日	受付します

小中学校規模等適正化地域説明会

問 小中学校教育課 ☎(55)7136

小中学校の規模等適正化について説明会を行います。

【八開地区】

▼日時／9月21日(土)午前10時

▼場所／八開中学校体育館

【立田地区】

▼日時／9月21日(土)午後2時

▼場所／立田体育館

ひとり親家庭等高等学校卒業程度認定試験合格支援給付金

問 児童福祉課 ☎(55)7118

▼内容／ひとり親家庭の父または母および児童が、高等学校卒業程度認定試験の合格を指し対象講座を受講する場合に、給付金を支給(要事前相談)

▼対象者／ひとり親家庭の父または母および児童で、父または母が児童扶養手当の支給を受けているか、または同等の所得水準にある方

※末子の年齢が20歳未満

※過去に支給を受けたことがある方は対象となりません。

▼支給額／

・受講修了時給付金

対象講座の受講料の2割相当額

(上限10万円、下限4千円)

・合格時給付金

対象講座の受講料の4割相当額

(受講修了時給付金と合わせて15万円が上限)

幼児教育・保育の無償化

10月より3歳から5歳児までの幼稚園、保育所、認定こども園などを利用する児童の利用料が無償化されます

問 児童福祉課 ☎(55)7118

▼対象者／幼稚園、保育所、認定こども園などを利用する3歳から5歳児までの児童

※通園送迎費、食材料費、行事費などは、これまでどおり保護者の負担になります。ただし、年収300万円未満相当世帯については、副食代(おかず・おやつなど)が免除されます。

0歳から2歳児までの児童は、住民税非課税世帯を対象として利用料が無償化されます。

※市外の幼稚園に通っている方で、認定申請書を提出していない場合は問い合わせ先へご連絡ください。

◆幼稚園・認定こども園などの「預かり保育」について

無償化の対象となるためには、市から「保育の必要性の認定」を受ける必要があります。

※「保育の必要性の認定」の要件については、就労などの要件(認可保育所の利用と同等の要件)が必要です。

母子家庭等自立支援給付金

問 児童福祉課 ☎(55)7118

ひとり親家庭の父または母が、就職に役立つ技能や資格の取得のため講習を受講する場合や、養成機関で修業す

る場合などに、給付金が支給されます。 ※講座を受講する前に、事前相談のうえ、講座の指定を受けることが必要です。支給を希望される方は、ご相談ください。

▼対象者／ひとり親家庭の父または母で、児童扶養手当の支給を受けているか、または同等の所得水準にある方

※末子の年齢が20歳未満

※過去に支給を受けたことがある方は対象となりません。

【自立支援教育訓練給付金】

雇用保険制度の教育訓練給付金の対象として厚生労働大臣が指定する講座の受講を修了した方に支給されます。

▼支給額／

① 一般教育訓練・特定一般教育訓練対象講座を受講する場合

対象講座の入学料および受講料の6割相当額(上限20万円、下限1万2千円)

② 専門実践教育訓練対象講座を受講する場合

対象講座の入学料および受講料の6割相当額(修学年数×20万円が上限、最大80万円、下限1万2千円)

いずれの給付金も雇用保険制度で教育訓練給付金を受ける場合は、その給付金との差額

【高等職業訓練促進給付金】

就職に必要な資格を取得するために、1年以上養成機関で修業する方に支給されます。

▼対象資格／看護師(准看護師)・介護福祉士・保育士・理学療法士・作業療

法士など

▼支給期間／修業期間の全期間(上限36か月)

※修業期間の途中で申請された場合は、修業当初からのさかのぼり支給はできません。

▼支給額／

市民税非課税世帯 月額10万円

市民税課税世帯 月額7万5千円

高等職業訓練促進給付金を受給している方を対象に、入学準備金(上限50万円)や就職準備金(上限20万円)の貸付制度もあります。

この貸付金は、取得した資格を活かして一定期間修業を続け、支給要件を満たした場合に償還が免除されます。

就学前の障害児の発達支援無償化

問 社会福祉課 ☎(55)7115

3歳から5歳児が児童発達支援事業所などを利用する際の利用者負担が、10月から無償化されます。対象者には後日通知します。

【対象期間】

満3歳になった後の最初の4月から小学校入学までの3年間

【対象施設】

- ・ 児童発達支援事業所
- ・ 医療型児童発達支援事業所
- ・ 居宅訪問型児童発達支援事業所
- ・ 保育所等訪問支援事業所
- ・ 福祉型障害児入所施設
- ・ 医療型障害児入所施設

レジ袋の削減にご協力を

問 環境課 ☎(55)7114

ごみの減量や二酸化炭素の削減を図り、循環型社会の形成と地球温暖化の防止に向けた環境に配慮した行動を推進するために、レジ袋辞退率を公表します。

レジ袋辞退率表

(平成30年4月1日から平成31年3月31日まで)

事業所名	店舗名	辞退率実績
株式会社Yストア	佐屋店	92.25%
	勝幡店	95.40%
株式会社ユニー	ピアゴ佐屋店	90.60%
	ピアゴ勝幡店	89.90%
株式会社ヤオキスーパー	ヤオキスーパー町方店	96.00%
ハッピーさおり協同組合	ハッピーさおり	95.00%

※辞退率:お客様が会計の際、レジ袋を断った割合です。

市内全域で有害鳥獣駆除を実施します

問 産業振興課 ☎(55)7128

鳥獣による農作物への被害を減らすため、市内全域で鳥獣駆除を実施します。駆除は、猟友会の有資格者が銃器(散弾銃・空気銃)を使用して行います。細心の注意を払い安全確保に努めますので、ご理解ください。

▼実施日時/10月1・8・15・29日
午前9時～午後5時

野焼きなどの焼却行為は法律で禁止されています!

問 環境課 ☎(55)7114

「廃棄物の処理及び清掃に関する法律」により廃棄物の屋外焼却(野焼き)は禁止です!

▼禁止行為

- ・ごみをそのまま積み上げて燃やす
- ・穴を掘って燃やす
- ・ブロック積み等の炉、家庭用の焼却炉やドラム缶、一斗缶などで燃やす

※違反すると5年以下の懲役または1千万円以下の罰金もしくはその併科に処せられます。

【法律で例外とされている焼却の例】

- ・風習上または宗教上の行事を行うための必要な廃棄物の焼却
- ・(ごんご)焼きなどの地域行事における焼却など)
- ・農業、林業または漁業を営むためにやむをえないものとして行われる廃棄物などの焼却

(害虫駆除のための稲わら焼却など)

※廃びニールなどの焼却は不可

・たき火その他日常生活を営む上で通常行われる焼却であって軽微なもの(たき火、キャンプファイヤーでの木くずの焼却など)

※軽微なものとは、煙や臭いなどが近所の迷惑にならない少量で周辺の生活環境に著しい影響を与えない焼却

【快適な生活環境の維持確保のお願い】
焼却の例外扱いとされている場合でも、風向きや燃やす量、時間帯などに

より近隣住民から「煙がくさい」「洗濯物に臭いがつく」などの連絡がありますと、軽微なものとはみなされず、行政指導の対象となることがあります。

また、周辺の状況によっては、火災の原因になることも考えられます。

例外行為であっても焼却をされる方の都合だけではなく周辺地域の生活環境に配慮する必要があります。

2019年全国家計構造調査にご回答ください

問 経営企画課 ☎(55)7133

総務省統計局では、10月から11月にかけて全国家計構造調査を実施します。

この調査は、日々の収入や支出などをご回答いただき、国民生活の実態を明らかにする重要な調査です。

調査をお願いする世帯には、9月下旬ごろから調査員が伺い、調査書類をお配りします。調査書類をより便利にご回答いただくため、インターネットで回答することが可能です。

調査の趣旨をご理解いただき、ご回答をお願いします。

ハロウィンジャンボくじ

9月24日(火)発売!!

1枚300円

この宝くじの収益金は市町村の明るく住みよいまちづくりに使われます。

(公)愛知県東海市社会福祉課

議会9月定例会放映のお知らせ

9月定例会のクローバーTVによる議会放映の日程です。ぜひご覧ください。

会議日	内容	クローバーTV放映日時(チャンネル121)
9月5日(木)	一般質問	9月10日(火)午前10時～・午後7時～
9月6日(金)	一般質問	9月11日(水)午前10時～・午後7時～

問 議会事務局 ☎(55)7141

非核平和広島派遣事業報告
〜平和記念公園（広島県）〜

問 経営企画課 ☎(55)71333

市内の各中学校（6校）の3年生代表および引率の先生を、「非核平和広島派遣事業」として平和の尊さを学ぶために被爆地である広島市に派遣しました。次世代へ核兵器廃絶や戦争のない平和の大切さを引き継いでいきます。

市民の皆様にお寄せいただきました折り鶴の総数は、約7万2千羽で、また、折り鶴の糸通しをしてくださる方を広報で募集したところ、延べ66人の方々にご尽力いただきました。ご協力いただき厚くお礼申し上げます。



八開地区コミュニティセンター内に
八開支所が移転します

問 八開支所 ☎(55)71444

9月30日(月)に八開庁舎から八開地区コミュニティセンター内に八開支所が移転します。開庁時間および窓口業務の内容は、変更ありません。



佐織庁舎駐車場の利用を
一部制限します

問 財政課 ☎(55)71322

津島警察署の仮庁舎建設に伴い、佐織庁舎駐車場の利用を一部制限させていただきます。ご了承ください。

▼期間／9月1日〜令和4年11月30日(予定)

10月から
文化会館の開館日を変更します

問 文化会館 ☎(28)30000

▼主な変更点／

- ・ 祝日の翌日を開館
- ・ 第2・第4月曜日を開館

※ただし、第1・第3・第5月曜日は休館しますが、祝日は開館し、その翌日を休館します。開館カレンダーを、文化会館で配布しています。

図書館特別整理休館のお知らせ

問 中央図書館 ☎(28)77600

問 佐織図書館 ☎(26)1145

問 立田図書館 ☎(24)3637

資料の整理、確認作業を行います。ご理解ご協力をお願いいたします。

▼休館期間／

- 中央図書館 10月1日(火)〜11日(金)
- 佐織図書館 9月25日(水)〜29日(日)
- 立田図書館 9月25日(水)〜27日(金)

司法書士無料相談

問 愛知県司法書士会 ☎052(683)6686

▼日時／9月28日(土)午前10時〜午後3時

▼場所／津島市文化会館

▼内容／土地建物の相続・遺言・売買・贈与などに関すること、株式会社設立や増資などの会社や法人に関すること、供託手続、訴訟書類の作成に関すること
※法律相談は、140万円以下の民事紛争に限ります。

▼その他／要予約(当日受付あり)

土地家屋調査士無料相談会

問 愛知県土地家屋調査士会

名古屋西支部 ☎(25)0957

▼日時／9月28日(土)午前10時〜午後3時

▼場所／津島市文化会館

▼内容／土地や建物の表題登記、土地の境界問題の相談

▼その他／予約不要

公証週間無料相談会

問 一宮公証役場 ☎0586(72)4925

▼日時／①10月1日(火)〜4日(金)、7日(月)午前9時〜午後5時

②10月5日(土)〜6日(日)午前10時〜午後4時

▼場所／一宮公証役場

▼内容／遺言作成、高齢者の任意後見、離婚に関する取り決めなど

全国一斉！法務局休日相談所

問 名古屋法務局民事行政調査官室

☎052(952)8170

▼日時／10月6日(日)午前10時〜午後4時

▼場所／名古屋合同庁舎第1号館(名古屋法務局)

▼内容／

法務局が所掌する業務(登記、筆界特定、人権擁護、供託など)、遺言などの公正証書の作成、日常生活の様々な心配ごと、困りごとに関する相談

▼その他／相談無料、要予約

行政書士無料相談

問 愛知県行政書士会 ☎052(931)4068

▼日時／10月12日(土)午前10時〜正午、午後1時〜3時

▼場所／津島市文化会館

▼内容／遺言・相続・農地転用・開発申請など許認可手続、戸籍手続、内容証明、会社定款、入管関係

▼その他／予約不要

9月の平日夜間・休日診療

●平日夜間および休日診療に関するお問い合わせは、消防署または救急医療情報センターへおたずねください。

愛西市消防本部 …… ☎(26)1100 救急医療情報センター …… ☎(26)1133

○保険証を必ずご持参ください。

海部地区急病診療所 津島市莪原町字郷西37 ☎(25)5210
病状などのお問い合わせは、受付時間内に直接お電話してください。

診療科目	診療日	受付時間
内科 小児科	日曜日・祝日・休日	午前9時～11時30分 午後1時～4時30分 午後6時～8時30分
	土曜日	午後6時～8時30分
	上記以外の月曜日から金曜日	午後8時30分～11時
歯科	日曜日・祝日・休日	午前9時～11時30分 午後2時～4時30分

☞ <http://amaq.sakura.ne.jp> (お気軽にアクセスしてください)

くすり安心電話をご利用ください!

津島海部薬剤師会会員が薬の相談に応じます。

夜間：午後9時～午前0時

☎090(2136)3858

※つながりにくい場合は、時間を置いておかけ直してください。

休日診療〈外科〉

◎診療時間/日曜日・祝日…午前9時～午後5時

※午後5時以降は、消防本部☎(26)1100へおたずねください。

外科専門外の患者さんは、お断りする場合があります。

日(曜)	病院名	電話番号	住所
1(日)	奥村クリニック	0567(22)2600	津島市申塚町1-122
8(日)	小西整形外科	052(875)7178	あま市七宝町下田折場976-1
15(日)	脳神経外科のぞみクリニック	052(443)5533	あま市篠田寺後75
16(祝)	つつみ整形外科クリニック	0567(97)0223	蟹江町学戸2-120
22(日)	後藤整形外科	0567(25)5511	津島市南新開町1-100
23(祝)	駅前ふじたクリニック	052(462)0222	あま市甚目寺五位田103KAFOビル
29(日)	鈴木整形外科	0567(28)8838	愛西市日置町本郷71

☎収納課 ☎(55)7121

☎下水道課 ☎(55)7124

☎上水道課 ☎(55)7146

令和元年度 納税月別予定表

市税などは納期限までに納付しましょう(口座振替をご利用の方は、振替日の前日までにご入金ください)。

月分	税目	市県 民税 (普通徴収)	固定 資産税	国民 健康 保険税 (普通徴収)	介護 保険料 (普通徴収)	後期 高齢者 医療保険料 (普通徴収)	上下水道料金 (左織地区) 上水道料金 (八開地区)	農業集落排水等 使用料・維持 管理分担金	公共下水道 受益者 負担金等	その他	納期限
							収納課	上水道課	下水道課	収納課	
4月			1期分	1期分	1期分	1期分	2・3月分	2・3月分			5月7日
5月										軽自動車税	5月31日
6月	1期分			2期分	2期分	2期分	4・5月分	4・5月分			7月1日
7月			2期分								7月31日
8月	2期分			3期分	3期分	3期分	6・7月分	6・7月分	1期分		9月2日
9月											
10月	3期分			4期分	4期分	4期分	8・9月分	8・9月分	2期分		10月31日
11月											
12月			3期分	5期分	5期分	5期分	10・11月分	10・11月分	3期分		令和2年1月6日
令和2年1月	4期分										1月31日
2月			4期分	6期分	6期分	6期分	12・1月分	12・1月分	4期分		3月2日
3月											

注1 納期限は原則としてその月分の月末ですが、金融機関などが休みのときは繰り下げた直近の営業日です。

注2 上下水道料金のうち、下水道料金は左織地区で公共下水道に接続された方に限ります。佐屋地区で公共下水道に接続された方は海部南部水道企業団の水道料金と併せて請求されます。

◎市税などの納付は、口座振替をご利用ください。 ※納期限の2か月前までにお申し込みください。

口座振替取扱金融機関

☆三菱UFJ銀行 ☆愛知銀行 ☆あいち海部農業協同組合 ☆いちい信用金庫 ☆大垣共立銀行
 ☆桑名三重信用金庫 ☆第三銀行 ☆中京銀行 ☆東海労働金庫 ☆名古屋銀行
 ☆尾西信用金庫 ☆百五銀行 ☆三重銀行 ☆十六銀行 ☆ゆうちょ銀行・郵便局

口座振替申し込み場所 収納課、各支所および各取扱金融機関

- ・行事名後の丸囲みの数字は、広報紙の該当ページ番号(例:①は1ページ)
- ・四角囲みの数字は、過去の広報紙に掲載していることを表示(例:②月)は2月号)
- ・**予**…予約制 **申**…申込開始日
- * 時間など詳細はページ番号を参照してください。

10月の主なイベント

- 6日(日) 八開地区市民体育大会
- 12日(土) 立田地区市民体育大会
- 19日(土) 市子ども会大会
- 26日(土) 社会教育講演会
- 27日(日) あいさいさん祭り

“愛西市最大級のイベント”
市役所周辺で開催します。
詳しくは10月号広報で
お知らせします。
お楽しみに!!

施設案内

市役所

☎ 0567(26)8111
FAX 0567(26)1011

保 佐屋保健センター

☎ 0567(28)5833
FAX 0567(28)8001

文 文化会館

☎ 0567(28)3000
FAX 0567(28)3017

公 佐織公民館

☎ 0567(26)1123
FAX 0567(26)4674

永 永和地区公民館

☎ 0567(31)0004

図 図書館

中央図書館
☎ 0567(28)7760
立田図書館
☎ 0567(24)3637
佐織図書館
☎ 0567(26)1145

体 体育館

親水公園総合体育館
☎ 0567(32)5455
立田体育館
☎ 0567(24)3637
佐織体育館
☎ 0567(24)3837

八開診療所

☎ 0567(37)0351

木 THU	金 FRI	土 SAT
5 保 2歳6か月児歯科健康診査(佐織) ②④ 可燃ごみ	6 公 安い!美味しい!鶏肉料理⑧月 ②③ カン	7 ビン
12 保 2歳6か月児歯科健康診査(佐屋) ②④ 休館 図書館 可燃ごみ	13 図 おはなし会(中央) ②⑤ 紙・布	14 図 おはなし会(中央) ②⑤
19 食育の日 保 10か月児相談(佐屋) ②④ 可燃ごみ	20 秋の花を使った寄せ植え ②③ カン	21 図 おはなし会(佐織) ②⑤ ビン
26 保 2歳児歯科健康診査(佐織) ②④ 休館 立田図書館・佐織図書館 可燃ごみ	27 休館 立田図書館・佐織図書館 紙・布	28 公 親子でつくろう!土鍋で炊く 秋の味覚の炊き込みご飯 ②③ 休館 佐織図書館
3 休館 中央図書館 可燃ごみ	4 休館 中央図書館 カン	5 休館 中央図書館 ビン

9 September.

このページはそのまま取り外し、壁などに貼ってご活用ください。



日 SUN	月 MON	火 TUE	水 WED
<p>1</p> <p>保 ママパパ教室(出産・育児編) 24 保 ぴよぴよサロン 24</p>	<p>2</p> <p>保 9:30~10:45 すくすくひろば(佐屋) 24</p> <p>休館 文化会館・公民館・図書館・体育館</p> <p>可燃ごみ</p>	<p>3</p> <p>保 3か月児健康診査(佐屋) 24</p> <p>プラごみ</p>	<p>4</p> <p>9:30 佐屋・立田地区敬老会(文化会館) 9:30 八開・佐織地区敬老会(佐織公民館)</p> <p>手話 社会福祉課窓口 9:00~16:00 延長 市民課関係窓口 17:15~19:00</p> <p>粗大ごみ</p>
<p>8</p> <p>7:20 デ・レーケ記念交流レガッタ (長良川国際レガッタコース)</p> <p>開庁 市民課関係窓口 8:30~12:30</p>	<p>9</p> <p>保 10か月児相談(佐織) 24</p> <p>休館 文化会館・公民館・図書館・体育館</p> <p>可燃ごみ</p>	<p>10</p> <p>プラごみ</p>	<p>11</p> <p>保 3か月児健康診査(佐織) 24 公 秋のお菓子づくり 23</p> <p>手話 社会福祉課窓口 9:00~16:00 延長 市民課関係窓口 17:15~19:00</p> <p>不燃ごみ</p>
<p>15</p> <p>家庭の日</p>	<p>16 敬老の日</p> <p>休館 文化会館・公民館・立田図書館・佐織図書館</p> <p>可燃ごみ</p>	<p>17</p> <p>保 離乳食教室(佐屋) 24 予</p> <p>休館 文化会館・公民館・図書館・体育館</p> <p>プラごみ</p>	<p>18</p> <p>保 1歳6か月児健康診査(佐織) 24</p> <p>手話 社会福祉課窓口 9:00~16:00 延長 市民課関係窓口 17:15~19:00</p> <p>※戸別粗大ごみ 予</p>
<p>22</p>	<p>23 秋分の日</p> <p>休館 文化会館・公民館・立田図書館・佐織図書館</p> <p>可燃ごみ</p>	<p>24</p> <p>保 9:30~10:45 すくすくひろば(佐織) 24</p> <p>休館 文化会館・公民館・図書館・体育館</p> <p>プラごみ</p>	<p>25</p> <p>手話 社会福祉課窓口 9:00~16:00 延長 市民課関係窓口 17:15~19:00 休館 立田図書館・佐織図書館</p> <p>不燃ごみ</p>
<p>29</p> <p>休館 佐織図書館</p>	<p>30</p> <p>保 BCG予防接種(佐織) 24</p> <p>休館 文化会館・公民館・図書館・体育館</p> <p>可燃ごみ</p>	<p>10/1</p> <p>休館 中央図書館</p> <p>プラごみ</p>	<p>2</p> <p>保 3歳児健康診査(佐織) 24</p> <p>手話 社会福祉課窓口 9:00~16:00 延長 市民課関係窓口 17:15~19:00 休館 中央図書館</p> <p>粗大ごみ</p>

9月暮らしの相談日

相談名	日時	場所	問い合わせ
行政相談	6日(金) 午後1時30分～3時30分	八開庁舎 相談室	総務課 ☎(55)7120
	10日(火) 午後1時30分～3時30分	佐織庁舎 相談室	
	20日(金) 午後1時30分～3時30分	市役所 北館 2階 相談室	
	26日(木) 午前10時～正午	立田庁舎 相談室	
	10月4日(金) 午後1時30分～3時30分	八開地区コミュニティセンター 相談室	
海部地域消費生活センター巡回相談	毎週金曜日(閉庁日を除く) 午後2時～4時30分	市役所 北館 2階 相談室	産業振興課 ☎(55)7128
人権相談	3日(火) 午前10時～11時30分	市役所 南館 1階 会議室	社会福祉課 ☎(55)7115
	10月1日(火) 午前10時～11時30分	八開総合福祉センター 相談室	
年金相談 (※欄外参照)	10日(火) ①午前10時～正午 ②午後1時～3時	佐織庁舎 会議室	保険年金課 ☎(55)7119
弁護士による 法律相談 (要予約)	6日(金) 午後1時30分～3時30分	市役所 北館 1階 相談室	市社会福祉協議会 ☎(37)3313
	13日(金) 午後1時30分～3時30分	佐織総合福祉センター	
	20日(金) 午後1時30分～3時30分	立田庁舎	
	27日(金) 午後1時30分～3時30分	八開総合福祉センター	
	10月4日(金) 午後1時30分～3時30分	市役所 北館 1階 相談室	
司法書士相談 (相続・登記関係) (要予約)	19日(木) 午後1時～3時	八開総合福祉センター 相談室	市社会福祉協議会 ☎(37)3313
	10月17日(木) 午後1時～3時	市役所 北館 1階 相談室	
行政書士による 行政手続き相談 (要予約)	25日(水) 午後1時～3時	八開総合福祉センター	市社会福祉協議会 ☎(37)3313
	10月23日(水) 午後1時～3時	市役所 北館 1階 相談室	
健康相談	10日(火)・24日(火) 午前9時30分～11時30分	佐屋保健センター	健康推進課 ☎(28)5833
こころの健康相談 (要予約)	12日(木) 午後2時～3時30分	佐屋保健センター	健康推進課 ☎(28)5833

※10日(火)年金相談：午前8時30分から年金相談控室で整理番号札を配布します。受付定員は①午前の部 10人②午後の部 10人です。また、届出人の方の身分証明書が必要です。届出人の方が代理人であるときは、委任状も必要です。

愛西データファイル

総人口	63,015人	(+53)
男	30,788人	(+38)
女	32,227人	(+15)
世帯数	23,420世帯	(+44)

8月1日現在、()は前月比



App Store からダウンロード

Google Play で導入しよう

マチを好きになるアプリ

広報あいさい配信中

愛西市のお知らせをアプリを通じてスマートフォンやタブレットにお届けします。



マチイロに関する問い合わせは
株式会社ホープ ☎092(716)1404まで

防災無線テレフォンサービス

防災無線が聞き取れないときなどに
ご利用ください。

放送内容を確認できます。

☎(26)0202

ご利用ください 音声の広報

ボランティア団体の協力を得て
音声の広報をご用意しています。
ご利用される場合は、秘書広報課へ
ご連絡ください。

皆様からの意見を市政に

メール&ふれあい箱でのご意見を紹介します



Q 市内でバーベキューが認められている公園は、東海広場以外にありますか。また、河川敷で火気の使用やテントなどでの宿泊は可能ですか。

A 市内でバーベキューが行える公園は、木曽三川公園の東海広場（西ゾーン・東ゾーン）のみです。テント泊のご利用はできません。

木曽川河川敷の利用は、原則自由です。ただし、直火は控え、コンロなどを利用してください。また、上流部で多量の降雨があった場合に出水することがありますので、ご注意ください。

【施設問い合わせ先】

東海広場：国営木曽三川公園管理センター

☎0584 (54) 55361

木曽川河川敷：木曽川下流河川事務所管理課

☎0594 (24) 5717

※紙面の都合によりご意見などを一部割愛させていただいた場合もありますので、ご了承ください。



防災の日

9月1日は、関東大震災が発生した日であるとともに、台風シーズンを迎える時期でもあり、また昭和34年9月26日の「伊勢湾台風」によって戦後最大の被害を被ったことが契機となって、地震や風水害に対する心構えなどを育成するため、防災の日として定められました。

・災害時の心構え

災害は、いつ起こるかわかりません。災害が発生しても落ち着いた行動が取れるように、災害時の心構えを日頃から持つておきましょう。

・いざというときの避難場所

もし、大きな災害に遭遇したとき、一体どこに避難すればよいのか、ご存じですか？

いざというときに慌てないように、自宅や働いている場所の近くにある避難場所と安全な避難経路

を、しっかりと確認しておきましょう。

・まずは命が最優先

災害時に備えて必要なものを用意しておくことは非常に大切です。しかし、用意した持ち出し品や備蓄品は、災害後の生活を支えるものであり、命あってこそものだという事を忘れてはいけません。

実際に東日本大震災では、一度避難した後、もう安全だろうと過信して自宅に荷物を取りに戻り、被災してしまっただ方が大勢みえたようです。

まずは、安全を確保すること、命を最優先にした行動を心掛けてください。また、災害の発生に対応できるようにご家庭で話し合いをすることも重要です。

消防本部 予防課 ☎(26) 11109



お知らせ

暮らしに便利

ハイ、119番です

健康ガイド

スポーツ

イベント

子育て1・2・3

まちかどtopics

健康

ガイド



= 保健センターからのお知らせ =

☎ 健康推進課(佐屋保健センター) ☎(28)5833

ご不明な点は、お問い合わせください。

〈高齢者肺炎球菌の予防接種〉

対象	接種場所	接種回数	接種料金	備考
① 平成31年4月2日～令和2年4月1日の間に65歳、70歳、75歳、80歳、85歳、90歳、95歳、100歳の誕生日を迎える方、100歳以上の方で接種を希望される方	愛西市、津島市、弥富市、あま市、海部郡の指定医療機関	1回	2,000円	<ul style="list-style-type: none"> ・①の対象の方には、4月に「高齢者肺炎球菌予防接種券」と案内を送付しています。 ・②の対象の方は、手続きが必要です。お問い合わせください。
② 満60歳以上65歳未満の方で、心臓、腎臓、呼吸器に障害のある方(身体障害者手帳1級程度)またはヒト免疫不全ウイルスにより免疫の機能に障害のある方				
※過去に接種したことがある方は対象外				

※愛知県広域予防接種について

子どもおよび大人の予防接種について、疾病や里帰りなどの事情で区域外の医療機関にかかっている場合、愛知県内の広域予防接種協力医療機関で接種することができます。事前に手続きが必要です。

〈大人の風しんワクチン接種費用の助成について〉

市内在住で、妊娠を予定または希望している女性(経産婦・妊娠中の方を除く)で、抗体価が低いと判定された方(愛知県が抗体検査の費用助成を行っています)に対し、風しんワクチンまたは麻しん風しん混合ワクチンの接種費用の一部を助成します。(ただし、風しんワクチンまたは麻しん風しん混合ワクチンの予防接種を受けたことがある方、風しんにかかったことがある方を除く)

〈昭和37年4月2日から昭和54年4月1日の間に生まれた男性の方へ〉

風しんの予防接種を受ける機会がなかった昭和37年4月2日から昭和54年4月1日の間に生まれた男性は、抗体保有率が他の世代に比べて低く(約80%)なっています。

そのため、予防接種法に基づき、令和4年3月31日までの3年間に限り、風しん抗体検査・予防接種が公費で受けられます。対象者の方には、クーポン券を利用して抗体検査を受けていただき、その結果、抗体が低い方は予防接種の対象となります。詳細につきましては対象者にお送りするご案内でご確認ください。

対象者	クーポン券発送時期
昭和47年4月2日～ 昭和54年4月1日生まれ	令和元年度にクーポンを発送(6月下旬)
昭和37年4月2日～ 昭和47年4月1日生まれ	令和2年度以降にクーポン券を発送予定 ただし、令和元年度中に抗体検査等の希望があればクーポン券を送付しますので健康推進課(佐屋保健センター)にご連絡ください。

※詳細は、健康推進課(佐屋保健センター)までお問い合わせください。



歯の健康講座

「歯科から考える防災グッズ」

皆さんもすでにご承知の通り、日本の風土と災害は、切っても切り離せない関係にあります。

今日の日本では、災害に対する防衛策として、お住まいの耐震補強や避難場所の確保、自分や家族を守るための防災グッズの準備など、日頃から考え準備しておくべき項目が山積みであります。

今回は、数ある項目の中から防災グッズについて考えていきたいと思っております。

さて、一口に防災グッズと言っても、その地域や環境によって準備するものはさまざま、どんなものをどれだけ用意しておけばいいのか迷ってしまうことと思います。つつい既存の防災グッズを購入して一度も中身をチェックしていない、なんて方も少なからずいるのではないのでしょうか。

こんな時、歯科の観点からアドバイスさせていただくなら、

口腔ケア用品については、既にセットになっているものではなく、皆さんが日頃から使用している使い勝手のよいものに交換していただく事が望ましいと考えています。

例えば、親知らず周りを磨くための小ぶりなヘッドのブラシ、義歯を使用している方の義歯ブラシ、食物残渣によって歯肉に炎症が起きやすい方には歯間ブラシやデンタルフロス、というように個々の口腔環境により使用するケア用品はさまざま、既存のセットでは満足な口腔ケアが出来ないのがほとんどではないでしょうか。

もし被災してしまった後、不慣れた生活環境と不十分な口腔ケアでは、さまざまな病的症状を回避することは難しくなるでしょう。

口腔環境はまさに十人十色であり、使用する口腔ケア用品の形やサイズなど自分に合ったものに事前に交換しておくことが大切で、口腔環境の変化に対応するため定期的な防災グッズのチェックをするのも忘れてはならないでしょう。

歯科に限らず、日々刻々と変化していく体の状況なども考え、今一度ご家庭の防災グッズを見直し、もし被災してしまった場合でも、ご自身やご家族の健康を維持していけるような個々に合った準備を日頃から考えておくことが重要なのです。

(海部歯科医師会)

お知らせ

暮らしに便利

ハイ/119番です

健康ガイド

スポーツ

イベント

子育て1・2・3

まちかどトピックス



胃腸にやさしく、おいしく食べよう！

朝夕の暑さも少しずつやわらいで過ごしやすくなり、秋の味覚が楽しめる季節がやってきました。

夏の暑さによる胃腸の不調が続いている方もおられるのではないのでしょうか。そんな季節だからこそ、胃腸に優しい食生活で秋の食材を楽しみましょう。

胃腸の調子を整えるポイント

夏の疲れや不調に効果があり、
体力回復にも役立ちます

- 1 よく噛んで食べる
- 2 決まった時間に食事をする
- 3 脂の摂りすぎに注意し、野菜を摂る
- 4 生活リズムを整える
- 5 適度な運動とバランスの良い食事



秋の食材

きのこ

肥満予防、免疫力を高める



青魚

疲労回復、動脈硬化予防



さつまいも

ビタミン、食物繊維が豊富で
血糖値の上りが穏やか



柿

美容や老化防止に効果的
高血圧予防にもなる



りんご

病気や老化の予防

※果物は糖分が多く摂りすぎには注意が必要です

柿なら1個、りんごなら1/2個が1日の目安量です

不育症、不妊症と診断された夫婦への医療費助成について

不育症治療費助成

助成内容	不育症の検査および治療費(医療保険適用と適用外の両方)
対象者	<ul style="list-style-type: none"> ・婚姻が確認できる法律上の夫婦で、指定医療機関で不育症と診断された方 ・不育症の治療を受けた妻の年齢(治療開始時点の年齢)が43歳未満の夫婦 ・治療および申請日に、夫または妻のいずれかまたは両方が、市内に住所がある方
補助金額	一年度あたり上限 10万円(本人負担額の1/2以内)
支給要件	夫および妻の前年の所得額(1月から5月までの間に申請をする場合は、前々年の所得)の合計が730万円未満
補助期間	治療を開始した月から2年間(県内の市町村で同制度の助成を受けていた場合にはその期間も含まれます。)

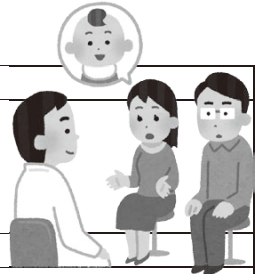

一般不妊治療費助成

助成内容	一般不妊の検査および治療費(医療保険適用と適用外の両方)
対象者	<ul style="list-style-type: none"> ・婚姻が確認できる法律上の夫婦で、産科・婦人科・泌尿器科・皮膚泌尿器科を標榜する医療機関において不妊症と診断された方 ・不妊症の治療を受けた妻の年齢(治療開始時点の年齢)が43歳未満の夫婦 ・治療および申請日に、夫または妻のいずれかまたは両方が、市内に住所がある方
補助金額	一年度あたり上限 10万円(本人負担額の1/2以内)
支給要件	夫および妻の前年の所得額(1月から5月までの間に申請をする場合は、前々年の所得)の合計が730万円未満
補助期間	治療を開始した月から2年間(県内の市町村で同制度の助成を受けていた場合にはその期間も含まれます。)

※特定不妊治療費助成(体外受精、顕微授精)については、津島保健所(26)4137にお問い合わせください。

【所得額について】

所得額=所得合計額(年間収入金額-必要経費)-80,000円(社会保険料等相当額)-諸控除額

【申請の受付】

平成31年3月診療分から令和2年2月診療分までを、令和2年3月13日(金)までに申請してください。

☎ 健康推進課(佐屋保健センター) ☎ (28)5833

募集

市民軟式野球大会

問スポーツ協会事務局 ☎(32)3800
市軟式野球連盟 代表 加藤
☎090(1098)5561
※その他施設は欄外各体育館

▼日時／10月13・20・27日(日)
予備日 11月3日(祝)

▼場所／市内各総合運動場

▼資格／市内在住・在勤の社会人チームまたは市軟式野球連盟加盟チーム

▼参加人員／監督1人、選手25人以内、監督が選手を兼ねる場合は、必ず選手登録をすること

▼参加費／1チーム3千円(代表者云で徴収)

▼代表者会および抽選／9月15日(日)午後7時から親水公園総合体育館会議室
▼申し込み／9月10日(火)までに所定の申込書に記入し、問い合わせ先へ

市民ゲートボール大会

問スポーツ協会事務局 ☎(32)3800
市ゲートボール協会 会長 水野
☎090(5006)0833
※その他施設は欄外各体育館

▼日時／10月14日(祝)予備日10月15日(火)
開会式 午前8時30分

▼場所／八開運動場

▼資格／市内在住・在勤・在学者または市スポーツ協会加盟者

▼参加費／1人 100円(当日徴収)

▼種目／団体戦 1チーム5人
※ただし、補欠は1人まで可

市民テニス大会(ミックスダブルス)

問スポーツ協会事務局 ☎(32)3800
市テニス協会 中野
☎090(9120)7549
※その他施設は欄外各体育館

▼日時／10月20日(日) 午前8時20分
予備日 10月27日(日)

▼場所／佐織総合運動場テニスコート

▼資格／市内在住・在勤・在学者または市テニス協会加入者

▼参加費／1組 1千円(当日徴収)

市民卓球大会

問スポーツ協会事務局 ☎(32)3800
市卓球協会 代表 渡邊
☎090(1569)1685
※その他施設は欄外各体育館

▼日時／11月3日(祝)
開会式 午前9時30分

▼場所／親水公園総合体育館

▼資格／市内在住・在勤・在学者または市スポーツ協会加盟者で小学生以上

▼参加費／1人 200円(当日徴収)

▼種目／
【シングルス】

- ① 小学1～4年生の部
- ② 小学5～6年生の部
- ③ 中学生男子の部
- ④ 中学生女子の部
- ⑤ 高校生・一般男子の部
- ⑥ 高校生・一般女子の部
- ⑦ シニア(60歳以上)男子の部
- ⑧ シニア(60歳以上)女子の部

⑨ 一般シニア女子の部
⑩ ラージボール(60歳以上)の部

▼申し込み／9月27日(金)までに所定の申込書に記入し、問い合わせ先へ

市民ソフトバレーボール大会

問スポーツ協会事務局 ☎(32)3800
市ソフトバレーボール協会 加藤
☎090(1095)1646
※その他施設は欄外各体育館

▼日時／11月3日(祝)
開会式 午前9時30分

▼場所／親水公園総合体育館

▼資格／市内在住・在勤・在学者または市スポーツ協会加盟者で中学生以上

▼参加費／1チーム1千円(当日徴収)

▼種目／1チーム4人以上
・トリムの部(男子2人以下)
・女子の部

▼申し込み／9月30日(月)までに所定の申込書に記入し、問い合わせ先へ

市民空手道大会

問スポーツ協会事務局 ☎(32)3800
市空手道連盟事務局 加藤
☎090(3155)8162
※その他施設は欄外各体育館

▼日時／11月4日(月)
開始 午前9時30分

▼場所／立田体育館

▼資格／市内在住・在勤・在学者または市スポーツ協会加盟者で小学生以上

▼参加費／1人 2千円(種目を兼ねる場合も同じ金額。大会当日で徴収)

▼種目／

- ① 形 白・9・10級
- ② 形 7・8級
- ③ 形 4・5・6級
- ④ 形 1・2・3級
- ⑤ 形 有段
- ⑥ 形 高校生・一般
- ⑦ 組手 小学1・2年生
- ⑧ 組手 小学3・4年生 男子
- ⑨ 組手 小学3・4年生 女子
- ⑩ 組手 小学5・6年生 男子
- ⑪ 組手 小学5・6年生 女子
- ⑫ 組手 中学生 男子
- ⑬ 組手 中学生 女子
- ⑭ 組手 高校生・一般 男子

▼申し込み／10月6日(日)までに所定の申込書に記入し、問い合わせ先へ

市民柔道大会

問 スポーツ協会事務局 ☎(32)3800
柔道会代表安田 ☎080(5101)3373
※その他施設は欄外各体育館

▼日時/11月10日(日) 開会式午前9時

▼場所/佐屋中学校武道場

▼参加資格/市内在住・在学者または市柔道会加盟者で中学生以下の方

▼参加費/1人100円(当日徴収)

▼種目/個人戦

※学年・男女別に行う予定ですが、参加人数などにより変更になる場合があります。

▼申し込み/9月30日(月)までに所定の申込用紙に記入し、問い合わせ先へ

市民バドミントン大会

問 スポーツ協会事務局 ☎(32)3800
市バドミントン協会 会長 伊藤 ☎090(2939)0008
※その他施設は欄外各体育館

▼日時/12月1日(日)

開会式 午前9時30分

▼場所/親水公園総合体育館

▼資格/市内在住・在勤・在学者または市バドミントン協会加盟者で中学生以上のペア

▼参加費/1人1千円(大会当日徴収)

▼種目/

・男子の部：A・B・Cクラス

・女子の部：A・B・C・Dクラス

※Dクラスは初心者(1年未満)および

50歳以上が対象

▼申し込み/10月31日(木)までに所定の申込書に記入し、問い合わせ先へ

木曾三川公園リレーマラソン

問 42.195kmリレーマラソン協会西日本支部 ☎0120(846)598

▼日時/11月17日(日)

午前10時30分(42.195kmの部)

午前10時35分(10kmの部)

▼場所/国営木曾三川公園 東海広場

▼資格/独力で2kmを完走できる男女 ※目の不自由な方でも伴走者がいれば可

▼募集部門/

〔42.195km部門〕

1チーム4人以上10人以内。1周2kmのコースで21周+195mをリレーしてチームで完走します。走る順序や何周走るかは自由

〔10km部門(新部門)〕

1チーム4人以上5人以内。小学生部門と中学生部門があり、1周2kmのコースで5周をリレーして、チームで完走します。走る順序や何周走るかは自由

▼参加料/大人1人 3千円

中学生以下1人 1千500円

※ランネットをご利用の方

大人1人 3千100円

中学生以下1人 1千600円

▼申し込み/10月31日(木)まで(※ランネットをご利用の方は、10月28日(月)までに所定の申込書に記入し、

問い合わせ先へ

全国大会出場おめでとう

とびうお杯 第34回

全国少年少女水泳競技大会
・50m 平泳ぎ



植松 美帆さん
(市江小学校・本部田町)

全国高等学校

ダンスドリル選手権大会



光川 晴香さん
(桜台高等学校・大井町)

第20回ダイハツ全国小学生

ABCバドミントン大会



桑野 駿さん
(立田北部小学校・宮地町)

第40回全日本クラブ

男子ソフトボール選手権大会



中村 文武さん
(諏訪町)

第13回全日本中学野球選手権大会 ジャイアンツカップ



加藤 舜都さん
(立田中学校・早尾町)

加藤 彰真さん
(立田中学校・早尾町)

リポビタンカップ 第47回日本選手権大会 ・硬式野球



篠田 柳さん
(立田中学校・小茂井町)

堀田 晴也さん
(立田中学校・山路町)

問 秘書広報課 ☎(55)7135

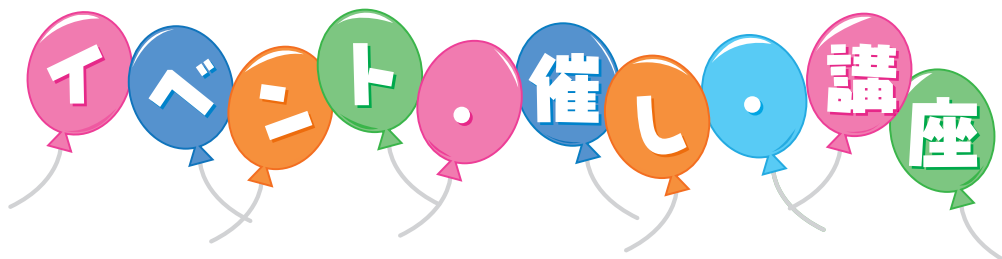

神経難病患者さん ご家族のための講演会・交流会

- 時** 9/30(月)
午後1時30分～3時30分
- 場** 佐織総合福祉センター2階会議室
- 内** 医療講演会、交流会(定員30人)
※講演後に医療相談(定員2人、要予約)
- 講** 北津島病院 野島逸医師(神経内科)
- 対** 神経難病(パーキンソン病、脊髄小脳変性症、多系統萎縮症、前頭側頭葉変性症等)の患者さんとそのご家族
- 申** 9/24(火)までに問い合わせ先へ
- 問** 津島保健所 健康支援課
☎(26)4137

膠原系難病患者さん ご家族のための講演会・交流会

- 時** 10/17(木)
午後1時30分～3時30分
- 場** 佐織総合福祉センター2階会議室
- 内** 医療講演会、交流会(定員30人)
※講演後に医療相談(定員2人、要予約)
- 講** 藤田医科大学 長縄達明医師(リウマチ・膠原病内科)
- 対** 膠原系難病(全身性エリテマトーデス、皮膚筋炎・多発性筋炎、全身性強皮症、混合性結合組織症)の患者さんとそのご家族
- 申** 10/10(木)までに問い合わせ先へ
- 問** 津島保健所 健康支援課
☎(26)4137

不登校・ひきこもり 家族支援フォーラム

- 時** 9/21(土)午後2時～4時30分
- 場** 津島市生涯学習センター
小ホールほか(約50人)
- 内** 経験者や家族などによる経験談、グループ交流会
- 対** 不登校・ひきこもりの方のご家族、支援者
- 申** 9/17(火)までに問い合わせ先へ
- 問** 津島保健所 健康支援課
こころの健康推進グループ
☎(26)4137

第6回認知症講演会

- 時** 10/5(土)午後1時30分～3時
(受付開始 午後1時)
- 場** 七宝病院 管理棟 会議室
- 内** 認知症の早期発見と対応～早期発見における主なサインとは～
- 講** 覚前淳氏(愛知県認知症疾患医療センター七宝病院センター長)
- 定** 150人
- 申** 事前に問い合わせ先へ
※定員になり次第締め切り
- 問** 愛知県認知症疾患医療センター
七宝病院 ☎052(443)7900

認知症サポーター養成講座

- 時** 10/7(月)午後2時～3時30分
(受付開始 午後1時30分)
- 場** 市役所 南館1階 会議室1-3
- 内** 認知症についての知識や認知症の方への対応方法など基本的なことを学びます。
※どなたでも90分程度の「認知症サポーター養成講座」を受講すれば認知症サポーターになれます。
- 定** 50人
- 申** 事前に問い合わせ先へ
※定員になり次第締め切り
- 問** 高齢福祉課 ☎(55)7116
地域包括支援センター
☎(55)7117
地域包括支援センターサブセンター
☎(25)5300

海部・津島合同就職フェア

- 時** 10/3(木)午後1時30分～4時
(午後1時開場)
- 場** 津島市文化会館 大ホール
- 内** 参加企業による企業説明会、就職面接会
- 対** 来春高等学校卒業予定者で就職を希望する方、就職・転職をめざし求職活動中の方など
- 問** ハローワーク津島 企業支援・専門援助部門 ☎(43)3911
職業相談部門 ☎(26)3159

家庭介護者等養成研修 高齢者施設の選び方 ～どこで最期を迎えるか～

- 時** 10/16(水)午後2時～4時
(受付開始 午後1時30分)
- 場** 市役所 南館1階 会議室1-3
- 内** 望む場所で最期を迎えるにあたり、在宅か病院か高齢者施設か。ご自身やご家族の状況に応じた選定の注意点や、高齢者施設選びのポイントを学びます。
- 講** 愛知県市町村振興協会研修講師
- 定** 40人
- 申** 事前に問い合わせ先へ
※定員になり次第締め切り
- 問** 地域包括支援センター
☎(55)7117
地域包括支援センターサブセンター
☎(25)5300



作って楽しい! ハスの工作教室

「蓮(ハス)」の花が散ったあとの「蓮台(れんだい)」をつかって、「かめ」を作る工作教室を開催します。どなたでも参加できますので、自分だけのオリジナルかめちゃんを作ってみませんか?

- 時** 10/14(祝) 午後2時～(開場 午後1時30分～)
- 場** 中央図書館 2階 会議室
- 料** 参加費(材料費) 1人 500円
- 定** 30人(先着順) ※お子様は保護者同伴でご参加下さい。
- 申** 9/14(土)～問い合わせ先へ(定員になり次第締め切り)
- 問** 市観光協会 ☎(55)9993
中央図書館 ☎(28)7760

主催：市観光協会 協力：中央図書館

高校連携講座

(※申込注意参照)

問 生涯学習課 ☎(55)7137

佐屋高等学校

秋の花を使った寄せ植え

時 10/19(土)午前10時～正午

場 佐屋高校

講 佐屋高校教諭

定 一般 20人

料 1,200円

申 9/20(金)～文化会館



令和元年度

生涯学習のご案内(後期)を発行します

10月上旬頃各支所・文化会館・公民館・図書館・体育館・保健センターなどへ配布しますので、ご希望の方はお持ちください。

また、市ホームページにも掲載しますので、ご活用ください。

問 生涯学習課 ☎(55)7137

http://www.city.aisai.lg.jp/

佐織公民館

(※申込注意参照)

問 佐織公民館 ☎(26)1123

秋のお菓子づくり

時 10/9、11/13・27(水)
午前9時30分～正午

講 ジャパンホームベーキングスクール常任理事 鳥居勝美氏

定 一般 20人

料 2,400円

申 9/11(水)～佐織公民館

親子でつくろう!土鍋で炊く秋の味覚の炊き込みご飯

時 10/26(土)午前9時30分～正午

講 栄養管理士 柴田充代氏

定 親子12組

料 1,200円

申 9/28(土)～佐織公民館

バランスボールで姿勢美人

時 11/12・26、12/10・17、
R2.1/7・28、2/4・18(火)
午前10時～11時30分

講 一般社団法人体力メンテナンス協会 指導士養成講師
高橋登志江氏

定 一般 15人

料 1,600円

申 10/8(火)～佐織公民館

※申込注意

- 1 申込開始日午前8時30分から午前9時まで、先着順に受付整理券を配布し、定員を上回った場合は受付整理券を持っている方・往復はがきが到着している方を対象にその場で抽選をさせていただきます。
- 2 電話申込不可
- 3 申込場所は、各講座・教室によって異なります。指定の申込場所にてお申し込みください。
- 4 市内在住または在勤・在学の方に限ります。
- 5 参加費について、できる限りおつりのないようにご用意をお願いします。
- 6 講座・教室申込手続後の参加費は返金しません。
- 7 申込者数が少ない場合など、開催できないことがあります。また、日程などの変更が生じる場合もあります。
- 8 講座の終了時刻については前後する場合がありますので、ご了承ください。
- 9 台風や地震災害などが発生した場合、発生するおそれがある場合、また災害に備える気象警報などが発令された場合など、中止・延期する場合があります。

窓口受付に加え、「往復はがき」で申し込みができます。詳しくは、「2019年度 生涯学習の案内(前期)(1～2ページ)」または「広報4月号(23ページ)」をご覧ください。

初心者からの俳句講座

時 10/15、11/19、12/17、
R2.1/21、2/18、3/17(火)
全6回午後1時30分～3時30分

場 文化会館

講 俳人協会・評議員 服部鹿頭矢氏

定 一般 20人

料 3,000円

申 9/20(金)～10/10(木)に、
問い合わせ先へ(電話可)
※定員になり次第締め切り

問 文化会館 ☎(28)3000

あいさいスポーツクラブ スナッグゴルフ交流大会

時 11/9(土)少雨決行
午前9時～11時30分
※雨天予備日11月23日(祝)

場 国営木曾三川公園東海広場

対 小学生以上

定 先着30人

料 会員 講座参加チケット1枚
会員外 500円(保険料などを含む)

申 9/14(土)～10/20(日)に、
申込書を問い合わせ先へ

※定員になり次第締め切り

※開催要項・申込書は問い合わせ先、スポーツ課および各体育館窓口に設置

問 あいさいスポーツクラブ事務局
(親水公園総合体育館内)
☎(32)3800

あいさいスポーツクラブ 小中学生卓球交流大会

時 10/26(土)
午後1時30分～3時30分

場 佐織体育館

対 小中学生

定 先着50人

料 会員 講座参加チケット1枚
会員外 500円(保険料などを含む)

申 9/14(土)～10/20(日)に、
申込書を問い合わせ先へ

※定員になり次第締め切り

※開催要項・申込書は問い合わせ先、スポーツ課および各体育館窓口に設置

問 あいさいスポーツクラブ事務局
(親水公園総合体育館内)
☎(32)3800

子育て歳時記

家族の大切さ、昔から大切にされてきた親子の絆が感じられる作品を紹介します。

「名月をとってくれろと泣く子かな」

～ 小林 一茶 ～

旧暦8月15日の満月は、「仲秋の名月」と呼ばれ、この頃は、湿度が下がり、空気が澄んで一年の中で最も明るく、美しく見えると言います。

古来、我が国では、観月や月見の宴が開かれ、芒の穂を飾り、団子や栗・枝豆・芋などをお供えて、月を愛でる風習が今も続けられています。

この句も、一茶の名句として、誰にも愛され、親しまれてきました。科学の対象として「月」を見ることも大切ですが、心の糧として「月」を見ながら自然に対する畏怖の念を養うことも大切にしたいものですね。



～親子のふれあう 明るい地域づくりをめざして～ 愛西市家庭教育推進連絡協議会 問 生涯学習課 ☎(55)7137

子育てインフォメーション

〈母子保健事業〉

問 健康推進課(佐屋保健センター) ☎(28)5833

内容	場所	日程	対象	内容	場所	日程	対象
母子健康手帳交付	佐屋	月～金曜日 (閉庁日を除く)	妊娠された方	1歳6か月児健康診査	佐屋	10月15日(火)	平成30年2月16日～4月11日生
ぴよぴよサロン	佐屋	9月 1日(日)	令和元年6月・7月生		佐織	9月18日(水)	平成30年1月16日～3月10日生
ママパパ教室	佐屋	妊娠編 10月16日(水)	初めてのママ・パパになる方 (ママのみの参加も可)	2歳児歯科健康診査	佐屋	10月10日(木)	平成29年8月1日～10月5日生
		出産・育児編 9月 1日(日)			佐織	9月26日(木)	平成29年7月・8月・9月生
すくすくひろば (育児相談)	佐屋	9月 2日(月) 10月 7日(月)	乳幼児とその保護者	2歳6か月児歯科健康診査	佐屋	9月12日(木)	平成29年2月・3月生
	佐織	9月24日(火)			佐織	9月 5日(木)	
離乳食教室	佐屋	9月17日(火)	生後5～6か月頃	3歳児健康診査	佐屋	10月11日(金)	平成28年7月生
3か月児健康診査	佐屋	9月 3日(火)	平成31年4月16日～令和元年5月31日生		佐織	10月 2日(水)	平成28年6月・7月生
	10か月児相談	佐屋		9月19日(木)	平成30年10月・11月生	佐織	9月 9日(月)

※乳幼児健康診査、10か月児相談、ママパパ教室(出産・育児編)、ぴよぴよサロンの対象の方には、個人通知をします。母子健康手帳交付、離乳食教室は予約制です。

〈予防接種〉

内容	日程	受付時間	対象
BCG予防接種	佐屋	10月25日(金)	1歳に至るまで (標準的な接種期間) 生後5か月以上8か月未満
	佐織	9月30日(月)	

医療機関で実施する予防接種については、市ホームページをご確認いただくか、健康推進課(佐屋保健センター)へお問い合わせください。



◆表記 佐屋：佐屋保健センター 佐織：佐織保健センター <http://www.city.aisai.lg.jp/>



「なまけものパーティー」

齋藤 禎/作 小学館

ジャングルに住むなまけものくんは、きょうがたんじょうび。なまけものくんはそんなことには気づかずに、木の上でぐうぐうぐう。なまけものくん、おきてください！パーティーがはじまりますよ！さて、どんなパーティーになったかな？



「ぼくはがまんしている」

いりえ ちはる/作

タリーズコーヒージャパン株式会社

毎日いろいろなことがあるけれど、こどもだってがまんしてるんです。「がまん」はたいへんで、なんとなくさびしくて、ときどきおこりたくなるけど、その先にはたくさんの楽しみがまっているのです。

おはなし会

中央図書館

日時 9月13日(金)
午前10時30分
9月14日(土)
午後2時30分

場所 1階おはなし室
読み手 とんがりぼうし
おはなし会

佐織図書館

日時 9月21日(土)
午前10時

場所 絵本の部屋
読み手 おはなしいっぱい会

佐屋保健センター
遊び広場休止のお知らせ

佐屋保健センターでは、平日午前中に遊び広場としてロビーを開放していますが、9月からセンター内の空調設備工事を実施するため、ロビーの開放を休止します。

▶休止期間/9月17日(火)~12月13日(金)

☎ 健康推進課 ☎(28)5833

ファミサポからのお知らせ

移動事務所 午前11時~正午

- ① 9/11(水) 北河田児童館
- ② 9/26(木) 開治子育て支援センター
- ③ 10/10(木) 佐屋児童館

※利用の予定のない方も安心のために事前に登録しておけば、いざという時もスムーズにサポートが受けられます。

※依頼会員の登録は、印鑑と母子健康手帳をお持ちください。

☎ 市ファミリー・サポート・センター ☎(31)6677

わくわく 給食レシピ



- ◆枝豆ご飯 ◆牛乳 ◆冬瓜の旨煮
- ◆厚焼き卵のねぎ衣天 ◆ミニトマト

食育ポイント

- ・ねぎと紅しょうがの色と食感を生かすため、揚げすぎないように注意する。
- ・厚焼き卵は、家庭で焼いたものを使ってもよいです。
- ・一工夫することで、いつもの厚焼き卵が違うおかずになります。

厚焼き卵のねぎ衣天

No.18

材料(小学生4人分)

- ◆厚焼き卵(既製品)..... 4切れ ◆でんぶん..... 2g
- ◆ねぎ..... 20g ◆紅しょうが..... 4g
- ◆卵..... 1/2個 ◆塩..... 少々
- ◆小麦粉..... 20g ◆水..... 40ml
- ◆天ぷら油..... 適量

作り方

- ①ねぎは小口切、紅しょうがはさっと洗って粗みじん切にする。
- ②卵は溶きほぐしてから、水と混ぜておく。
- ③小麦粉とでんぶんをよく混ぜる。
- ④③の粉のうち少量を使い、厚焼き卵に打ち粉する。
- ⑤残りの粉に塩を加え、②の卵液に入れてさっくり混ぜ、①を入れて衣を作る。
- ⑥④の厚焼き卵に衣をつけ、180度の油で揚げる。



みんなの声



- ・ねぎ衣の風味がよく、とてもおいしかった。
- ・ご飯によく合っていた。
- ・ひと手間かけてあって、卵焼きよりおいしかった。

(愛西市教職員会 栄養教諭・学校栄養職員部会)



お知らせ
暮らしに便利
ハイノ119番です
健康ガイド
スポーツ
イベント
子育て1・2・3
まちかどtopics

7月
28日

ユネスコ無形文化遺産 尾張津島天王祭

～市江車～

今年は、東海地方の梅雨明け宣言発表と同日となった尾張津島天王祭の朝祭。朝祭のみに出船して常に先頭を進む市江車は、東保町を中心とした幼児から大人まで大変多くの人々が担っています。

また、車楽舟^{だんじりぶね}の上部に置かれる能人形は、26の能の演目から毎年くじで選ばれます。今年は「猩々^{しょうじょう}」で、平成25年以来6年ぶり、記録が残っている中で9回目となりました。

祭りを次世代に受け継ぐためにも、より多くの子どもたちに尾張津島天王祭を理解してもらう、津島市教育委員会と開催している講座「祭りを学ぶ」では、祭りの準備が進む天王川公園と津島神社の散策学習やお囃子体験、「津島祭礼図屏風」で江戸時代の祭りの様子を学びました。朝祭では棧敷舟に乗って朝祭を見学しました。



7月
26日

トマトパワーを味わおう!

～親子加工トマト収穫
&ケチャップづくり体験教室～

夏休み限定企画として、愛西市を代表する農作物であるトマトについて理解を深めようと体験教室が行われました。

佐屋高等学校生徒の皆さんの協力で、実際にトマトを収穫し、ケチャップ作りに挑戦。玉ねぎやトマトを刻んで煮込んで、調理室が良い香りに包まれたところで出来上がり。夏の素敵な思い出になりました。



7月
20日

夏だ! 食べるぞう~!

～流しそうめん～

立田北部子育て支援センターで、夏の風物詩「流しそうめん」が行われました。職員の手作り流しそうめん台を見て、子ども達は興奮しながらスタンバイ。流れてくる麺を、歓声を上げながら箸ですくい味わいました。

ところが、流れてきたのはそうめんだけではありません! きゅうりやミニトマト、ゼリーなどなど…。

そして最後にはスーパーボールも登場。みんな必死にキャッチしようと箸で追いかけていました。

参加した子ども達は、とびきりの笑顔で夏の一日を楽しみました。





お知らせ

暮らしに便利

ハイノ119番です

健康ガイド

スポーツ

イベント

子育て1・2・3

まじか話題



ごみの分別方法や収集日に迷ったことはありませんか？

～ごみ分別促進アプリ「さんあ～る」配信スタート！～

ごみの出し方や分別方法、収集日などがお持ちのスマートフォンやタブレット端末から手軽に確認することができるアプリを8月1日から配信しました。

ごみの品目から分別区分や出し方を検索でき、またアラームで収集日をお知らせする機能があり、出し忘れや出し間違いを防止することができます。ごみの分別方法や出し方を知ることで、ごみの減量やリサイクルにつながります。

ごみ分別促進アプリ「さんあ～る」をぜひダウンロードしてご利用ください。



ダウンロードはこちら



今月の表紙



今年の市江車の^{ちご}児は初稚児でしたが、暑い中でも観覧者に笑顔を見せていました。



浴衣で夏まつり

～納涼まつり・盆おどり大会～

3日(土) 佐屋・八開地区、4日(日) 立田・佐織地区で、毎年恒例、納涼祭り・盆おどり大会が行われました。

各会場には、たくさんの方が訪れ、かわいらしい浴衣姿で踊りの輪に入る子ども達の姿も見られました。また、各地区趣向を凝らした催しもあり、商工会バザー、金魚すくいや輪投げなど、家族連れや友達同士で楽しみました。今年の夏も笑顔があふれていました。



わかりやすく、選びやすく、お求めやすく! おすすめのリフォームパックです! 皆様に快適な生活を提供します。

SHリフォーム 地 津島・愛西 施工実績 **22,000** 件
佐藤配管株式会社 元で **41** 年 工事に自信!! 専門プロの店



見積・プラン 無料

リフォーム & 増改築

是非読んでください!

水まわり専門店って何? 良いリフォーム会社の選び方!

水廻りリフォーム専門店って何かよくわからない...

水まわりリフォーム専門店は、キッチン・お風呂・トイレ、洗面化粧台を主に扱っているため、工事品質が高く工期も短いです!

配管工事に強みがあるのはリフォームにどう重要な...

配管もキッチンやお風呂と同様に老朽化しますが、多くのリフォーム会社は配管の知識がありません。設備だけのリフォームでは、後々配管だけダメになって多額の費用で修理する必要が出てくることもあります。

チラシに記載されている金額以外にもお金ってかかりそう...

チラシは商品代と記載されている施工内容の工事費が含まれた価格で記載しております。その他にオプションや追加内容がありましたら別途ご相談ください。

キッチンリフォーム

処分費・木工事も含んでいます!

CHOFU ヨネリア JCNシリーズ
アライズ ステディア シンプルプラン

お風呂リフォーム

大工事・内装工事・土間工事も含んでいます!

LIXIL アライズ Sタイプ
TOTO サザナ Sタイプ

トイレリフォーム

自慢の自社職人施工!

LIXIL ブレアスHS
LIXIL サテイスG

洗面化粧台リフォーム

バス・トイレとセットならお得です!

TOTO サクア
LIXIL オフト
TOTO サクア

LDK増改築

家族構成に合わせてご提案します!

水まわりの修理や外壁・屋根リフォーム、外まわりの工事もお気軽にご相談ください!

詳しくは**SHリフォーム《佐藤配管》**までお問い合わせください!
必ずお読み下さい! 私は、お客様に明確価格でご提供するために日々、品質向上とコスト適正化に努めております。別途、諸経費を上記表示金額に頂戴いたします。



だから安心 **プロ集団!**
しつこい売り込みはしません!
配管工事を得意とする、水まわりリフォーム専門店の「SHリフォーム」。他社では気づけない配管の老朽化も考慮した工事で、より快適で長持ちするリフォームを提供します!

プロ集団のプライド
安心保証
2つの保証書
発行します!

SHリフォーム お電話かご来店ください。ご相談見積りプランすべて無料です
佐藤配管株式会社 ☎0567-31-7515
愛知県愛西市日置町上川田102 営業時間/AM9:00~PM5:30 定休日:日曜日・祝日 佐藤配管 検索



財源確保のため有料広告を掲載しています。広告については市が推奨するものではありません。内容については直接広告主へお問い合わせください。