

あいさい

2022
(令和4年)
5
No.206



愛西市
公式チャンネル
(YouTube)



愛西市
公式アカウント
友だち募集中



各種手当のご案内



児童手当・特例給付

☎ 子育て支援課 ☎(55)7118

▶**支給対象**／市内に住所を有し、中学校修了前(15歳の誕生日後の最初の3月31日まで)の児童を養育している父母(公務員の方は、原則職場での手続きとなります。勤務先にお問い合わせください。)

▶**認定請求(申請)**／出生や転入など新たに児童手当(特例給付)の申請事由が生じた方は、認定請求が必要です。認定を受けた方は原則として、申請月の翌月の手当から支給します。ただし、出生や転入日が月末の場合、事由発生日の翌日から15日以内に申請があれば、事由発生月の翌月から支給対象となります。

▶**申請に必要なもの**／

- ①受給者名義の通帳
 - ②受給者の健康保険証コピー
 - ③受給者と配偶者のマイナンバー(通知)カード
 - ④単身赴任などで、養育している児童の住所が市内にない方は、対象児童のマイナンバー(通知)カード
- ※状況により、その他申立書などが必要な場合がありますので、詳細についてはお問い合わせください。

▶**所得制限**／<別表1>

扶養親族等の数	①所得制限限度額		②所得上限限度額 (令和4年6月分から)	
	所得額 (万円)	収入額の目安 (万円)	所得額 (万円)	収入額の目安 (万円)
0人	622	833.3	858	1071
1人	660	875.6	896	1124
2人	698	917.8	934	1162
3人	736	960	972	1200
4人	774	1002	1010	1238
5人	812	1040	1048	1276

※請求者(受給者)本人のみの所得で判定します。
※所得制限額は、扶養親族が1人増えるごとに38万円が加算されます。
※所得から一律8万円を控除します。
(注意)児童手当法の一部改正により、令和4年6月分(令和4年10月支給分)から児童を養育している方の所得が、上表の②以上の場合、児童手当(特例給付)は支給されません。児童手当(特例給付)が支給されなくなったあとに所得が②の額を下回った場合、改めて認定請求書の提出などが必要となります。

▶**支給額**／(児童1人・月額) <別表2>

児童の年齢	児童手当 (所得制限未満の方)	特例給付 (所得制限以上の方)
0歳～3歳 (3歳に到達した月まで)	15,000円	5,000円 ※受給者の所得が所得制限限度額以上の場合(令和4年5月分まで) ※令和4年6月分(令和4年10月支給分)から受給者の所得が所得上限限度額以上の場合には支給されません。
3歳～ 小学生	第1子・第2子	10,000円
	第3子以降	15,000円
中学生	10,000円	

※「第〇子」とは、養育している高校卒業までの児童(18歳に達する日以後の最初の3月31日までの間にある児童)のうち、何番目に当たるかを表しています。
※児童が18歳になった後、最初の3月31日を過ぎると、児童手当制度の対象外となります。

児童扶養手当

所得制限あり

☎ 子育て支援課 ☎(55)7118

18歳以下の児童(一定の障害を有する場合 20歳未満)を監護・養育しているひとり親および養育者に支給されます。お子さんが18歳に到達した3月末で支給が終了します。ご自身の生活が自立していくまでの一時的な支援としてご利用ください。
※公的年金を受給している場合でも、年金受給額よりも児童扶養手当の支給額の方が多い場合に、差額を受給することができます。

▶**支給要件**／

- 父母が婚姻を解消した児童
- 父または母が死亡した児童
- 父または母が重度の障害にある児童
- 父または母の生死が明らかでない児童
- 父または母から1年以上遺棄されている児童
- 父または母が裁判所からのDV保護命令を受けた児童
- 父または母が1年以上拘禁されている児童
- 母が婚姻しないで生まれた児童
- 父母とも不明である児童

▶**手当額**／

- 児童1人(月額)**
 - 全部支給 43,070円
 - 一部支給 10,160～43,060円
 - 児童2人目加算(月額)**
 - 全部支給 10,170円
 - 一部支給 5,090～10,160円
 - 児童3人目以降(月額)**
 - 全部支給 6,100円
 - 一部支給 3,050～6,090円
- ※所得に応じて支給額が異なります。
※全国消費者物価指数の変動により、支給額が変更となることがあります。

遺児手当

所得制限あり

☎ 子育て支援課 ☎(55)7118

▶**支給要件**／児童扶養手当に準ずる

▶**手当額(児童1人・月額)**／

- ・県遺児手当 4,350円(支給期間は5年間。ただし、4年目から2年間は半額)
- ・市遺児手当 2,500円(ただし、県遺児手当受給者)

特別児童扶養手当

所得制限あり

☎ 子育て支援課 ☎(55)7118

身体または精神に、中度・重度の障害を有する20歳未満の児童を監護・養育している方に支給されます。

▶**手当額(児童1人・月額)**／・1級 52,400円 ・2級 34,900円

※全国消費者物価指数の変動により、支給額が変更となることがあります。

障害者手当

問 社会福祉課 ☎(55)7115

愛西市在宅障害者扶助料

▶対象者と月額

1種	① 身障1または2級で療育A (IQ35以下) の合併症 ② 身障1または2級で精神1・2級の合併症	月額7,500円
2種	① 身障1または2級 ② 療育A (IQ35以下) ③ 精神1または2級 ④ 身障3または4級で療育B (IQ36~50以下) の合併症 ⑤ 身障3または4級で精神3級の合併症	月額4,500円
3種	① 身障3または4級 ② 療育B (IQ36~50以下) ③ 精神3級	月額2,500円
4種	① 身障5または6級 ② 療育C (IQ51~75以下)	月額1,500円

*65歳以上で新たに障害者となった方は対象外です。

*施設入所者は、手当受給の対象にはなりません。(介護型入院・介護病棟への入院は、施設入所扱い)

愛知県在宅重度障害者手当 所得制限あり

▶対象者と月額

1種	① 身障1または2級で療育A (IQ35以下) の合併症	月額15,500円
2種	① 身障1または2級 ② 療育A (IQ35以下) ③ 身障3級で療育B (IQ36~50以下) の合併症	月額 6,750円

*2種では、65歳以上で新たに障害者となった方は対象外です。

*施設入所者は、手当受給の対象にはなりません。(介護型入院・介護病棟への入院は、施設入所扱い)

*3か月以上継続して入院した場合は資格が喪失します。(医療の入院の場合)

*特別障害者手当等受給者は、この手当は受給できません。

特別障害者手当等 所得制限あり

▶各手当と対象者と月額

国制度分	特別障害者手当	☆20歳以上の方 ・身体または知的に重度の障害を重複して有する方 ・または重度の障害もしくは、これと同程度の病状を有し、日常生活においてほぼ全面介護が必要な方	A種 B種 C種	月額27,300円
	障害児福祉手当	☆20歳未満の方 ・身体または知的に重度の障害を重複して有する方 ・重度の障害もしくは、これと同程度の病状を有し、日常生活においてほぼ全面介護が必要な方	A種 B種 C種	月額14,850円
県制度分 (国制度に 加算して支給)	特別障害者手当	・身障1または2級でIQ35以下	A種	月額6,850円
		・身障1または2級 ・IQ35以下	B種	月額1,050円
	障害児福祉手当	・身障1または2級でIQ35以下	A種	月額6,900円
		・身障1または2級 ・IQ35以下	B種	月額1,150円

*C種は、手帳所持者でない方が対象(国制度分のみ)

*施設入所者は、手当受給の対象にはなりません。

*特別障害者手当受給者は、3か月以上続けて入院している場合は対象になりません。(障害児福祉手当は、この限りではありません)

*愛知県在宅重度障害者手当受給者は、この手当は受給できません。

各申請は、各支所でも受付します。

5つの耐震関係補助金があります

愛西市では、地震に強い安全なまちづくりを目指すために、古い基準で建てられた木造住宅の耐震化にかかる補助事業を行っております。

※5つの補助金には募集件数に限りがあります。詳細は都市計画課までご連絡ください。



① 耐震診断

費用：無料

●診断対象

昭和56年5月31日以前に建築(着工を含む)した2階建以下の木造住宅

② 木造住宅除却

補助金：最大20万円

●補助可能な条件

耐震診断を受け、総合評点が1.0未満の住宅

③ 耐震シェルター・防災ベッド

補助金：最大25万円

●補助可能な条件

耐震診断の総合評点が1.0未満の住宅で、乳幼児(就学前)、65歳以上または障がい者の方などと同居している世帯

④ ブロック塀等撤去

補助金：最大10万円

●補助可能な条件

道路からの高さが1mを超え、かつ擁壁上のものは擁壁の天端からの高さが60cmを超えるもので、ブロック塀等をすべて取り除くもの、または高さを60cm以下に減じるもの

⑤ 耐震改修工事は最大100万円補助します

近年全国各地で地震が頻発しており、住宅の耐震化は重要な課題となっています。市では、耐震診断の結果を基に一定の判定値以上となる耐震改修工事をした住宅に対して最大100万円の補助をします。

ぜひこの機会に安心・安全な住宅にしませんか。

耐震改修工事とは

耐震性が基準より低い木造住宅の壁などを補強することで地震が発生した際に倒壊しないようにする工事を指します。

補助可能な条件

- ・耐震診断の結果、判定値(上部構造評価)が「1.0未満」と診断された住宅
- ・上記判定値に「0.3以上加算」し、判定値を「1.0以上」とする補強計画に基づく耐震改修工事

耐震改修工事 イメージ写真



耐震改修工事について、 あいち耐震改修 ポータルサイトでは…

愛知県建築物地震対策推進協議会が、耐震改修工事に意欲的な設計者・施工者をリストとしてまとめ、公表しています。



問 都市計画課 ☎(55)7126

令和4年度 がん検診などのお知らせ

2人に1人はがんになる時代です。備えあれば憂いなし！

突然のがんに備えるチェックリスト ～その時慌てないために～

- 1 がんについて正しい情報を得ていますか？
- 2 がんを予防するために禁煙、節酒、バランスのよい食事、適度な運動、適正体重の維持などの生活習慣に気をつけていますか？
- 3 定期的ながん検診を受けていますか？
また、要精密検査になった場合は、二次検査を受けていますか？
- 4 会社の就業規則を知っていますか？
- 5 医療費負担の軽減や生活費の助成、介護などの治療時に利用できる制度について、知っていますか？
- 6 がんの相談窓口を知っていますか？
- 7 その他、自分(の生活)に必要な情報を集めていますか？



↓ 回答はこちら…

検索ワード

愛知県 突然のがんに備えるチェックリスト



今年度も検診がスタートします！ 検診を受けて早期発見・早期治療



1. 男性40歳以上、女性20歳以上および無料クーポン検診対象者の方には「がん検診等受診券」をお送りします。受診券が届かない方は、健康推進課へお問い合わせください。
2. お得に検診！クーポン券を利用しましょう。

詳細はこちら



★無料クーポン検診対象者

子宮頸がん検診：平成13年4月2日～平成14年4月1日生まれの女性
乳がん検診(マンモグラフィ検査)：昭和56年4月2日～昭和57年4月1日生まれの女性
検診期間は令和5年2月末までです。ぜひこの機会に受診しましょう！

3. 集団検診は、希望の日にちが予約しやすい一斉申込期間を利用しましょう！
日程など、詳細は「がん検診等受診券」に同封のお知らせをご確認ください。

会場	立田南部地区防災コミュニティセンター ●愛西市役所南館 ●永和地区公民館 ●西保地区防災コミュニティセンター	立田北部地区防災コミュニティセンター ●八開総合福祉センター ●佐織保健センター(佐織総合福祉センター)
インターネット	5月10日(火)午前10時～5月13日(金)午後3時(24時間受付) お知らせでは、5月12日(木)正午までと記載されていますが、5月13日(金)午後3時まで受付します。	5月24日(火)午前10時～5月26日(木)正午(24時間受付)
予約専用電話 ※各々右記日程のみ	☎(26)2900 5月15日(日)、16日(月) 両日ともに 午前8時30分～午後1時	☎(26)5600 5月29日(日)、30日(月) 両日ともに 午前8時30分～午後1時

※一斉申込期間を逃した方は、6月6日(月)以降で空きのある検診を申し込みいただけます。

4. 個別検診は6月1日(水)からスタートします。(医療機関への予約は5月20日(金)以降になります。)

☎ 健康推進課 ☎(28)5833

ファミリー・サポート・センターのしくみ

(地域みんなで子育てを応援する相互援助活動です)

もしもの時のために
まずは登録を!

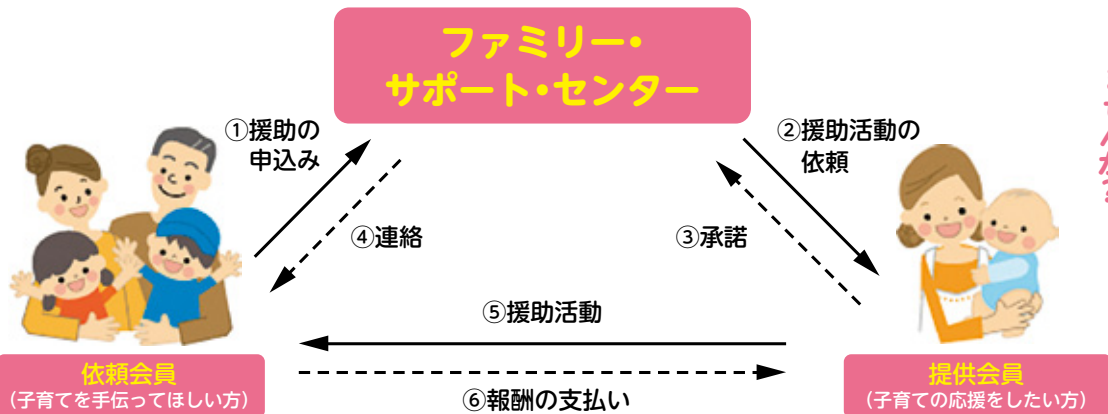

地域で子育て支援の輪を
広げませんか?



提供会員になるには…

養成講座のお知らせ

- ▶場所/名古屋文理大学文化フォーラム(稲沢市民会館)
- ▶対象/子育て支援活動に関心のある方、子育て中の方、ファミサポ会員
※会員登録をしていなくても参加可
- ▶参加費/無料 ※一部のみの受講も可
- ▶申し込み/事前に問い合わせ先へ
※託児あり(要予約。定員になり次第締め切り)

提供会員、大募集中!!

有償ボランティアとして
地域のために活動してみませんか?

年齢・性別・経験不問

※一度に全て受講できない場合も大丈夫!
講座は年間4回開催します。
養成講座を修了すると、提供会員として登録できます。

【講座内容と時間割】

時	内容	講師	
5月11日(水)	午前10時~正午	① なぜ地域の子育て支援が必要なのか?	NPO登録講師
	午後1時~3時	② 愛着形成の大切さ~心の育ちと寄り添い方~	臨床心理士
5月16日(月)	午前10時~正午	③ 子どもの急変の時、どうしたらいいの? (病気編)(グループワーク・講義)	津島市子育て支援課職員・NPO登録講師
	午後1時~3時	④ 子どもにとって安全・安心な環境とは?	稲沢市公立保育園園長
5月18日(水)	午前10時~正午	⑤ 子どもの急変の時、どうしたらいいの? (ケガ・事故編)	あいち小児保健医療総合センター医師
5月20日(金)	午前10時~正午	⑥ 今の子どもの食で気をつけること	管理栄養士
	午後1時~3時	⑦ 子どもの発達に合った遊びと心理	稲沢市公立保育園園長
5月26日(木)	午前10時~正午	⑧ 配慮が必要な子どもへの関わり方	稲沢市公立保育園園長
	午後1時~3時	⑨ みんなで子育てについて考えよう (グループワーク)・事業説明と登録	NPO登録講師



▼問い合わせ先/
ファミリー・サポート・センター
(NPO法人れんこん村のわくわくネットワーク内)
☎(31)6677
愛西市北河田町郷西343・1
▼受付時間/月~金曜日
午前8時30分~午後5時15分
※ご不明な点はお気軽に問い合わせ先までご連絡ください。

【登録方法】
センターへ来所、移動事務所のほか、郵送でも受付可。
※移動事務所のお知らせ
▼時間/午前11時~正午
5月12日(木)佐屋児童館
6月15日(水)西川端児童館
※依頼会員の登録は、母子手帳をお持ちください。

登録料や会費は無料!
利用予定のない方も安心のために事前に登録を!
あらかじめ登録してあれば緊急時もスムーズにサポートが受けられます。

依頼会員に
登録するには…

総合斎苑の利用案内

祭壇を常設した式場です。

式場(祭壇常設)と火葬場が一体利用でき、初七日まで行える総合斎苑です。遺族控室、僧侶控室も完備していますので安心してご利用いただけます。

式場

蓮の間 100席
檜の間 150席

遺族控室

和室、水回り完備

利用の相談などは、葬祭業者へお問い合わせください。



▲式場 檜の間

■利用時間

	①	②	③	④	⑤	⑥
火葬開始時間	午前10時30分	午前11時30分	午後0時30分	午後1時30分	午後2時30分	午後3時30分
告別式開始時間	上記「火葬開始時間」に合わせて、告別式開始時間を設定してください。					
初七日(待合室)	2時間以内	2時間以内	2時間以内	2時間以内	1時間以内	
火葬	・各時間帯2組の受け入れが可能です。1日最大8件までの受け入れとします。 ・火葬開始時間の15分前には到着するようにしてください。					
式場	・告別式の開始時間は、上記の火葬開始時間に合わせて設定してください。 ・通夜の開始時間は、午後6時から午後8時までの間で設定してください。 ※式場の利用は1日2組までとします。通夜および告別式を同時刻で開始することも可能です。					
待合室	・火葬から収骨までの時間とします。(約90分) ・式場を使用された方が、火葬に引き続き「初七日」を行う場合、2時間以内で延長することができます。					

■使用料

区分		単位	使用料	
火葬	大人	1体	10,000円	
	小人		6,000円	
	死胎		3,000円	
	身体の一部または袍衣物		1件	2,000円
	動物(犬・猫など)	20kg以上	1体	5,000円
20kg未満		3,000円		
式場	式場1(蓮の間)	1回	告別式のみ	
			通夜から告別式	
	式場2(檜の間)	1回	告別式のみ	
			通夜から告別式	
待合室	収骨までに要する時間以内	1室	無料	
	超過1時間以内		2,000円	
霊安室	24時間以内	1回	3,000円	
	超過1時間増すごとに		1,000円	

※この使用料は死亡者(動物の場合は飼い主)が愛西市民である場合の料金です。
※式場の使用は、死亡者が愛西市民の場合に限ります。

休苑日
火葬および待合室
1月1日、友引の日

式場
告別式 1月1日、友引の日
通夜 12月31日、1月1日
および友引の前日

開苑時間
午前9時～午後5時

動物火葬受付時間
午前9時～午後4時



問 市総合斎苑 ☎(22)5211

総代・消防団員役員の皆様をご紹介します

総代について 市民協働課 ☎(55)71113
 消防団について 消防本部総務課 ☎(26)1102

市と市民の皆様のパイプ役として活動していただく令和4年度総代の皆様が決まりました。広報紙などの配布および各町内での取りまとめなど、さまざまな仕事を担っていただきます。(敬称略・順不同)

総代会役員

会長 石原 一孝
 副会長 浅野 忠勝
 副会長 横井 富一
 副会長 松永 登

佐屋地区総代

佐屋 水谷 洋治
 須依 杉方 則義
 内佐屋 芳川 良平
 柚木 大島 修一
 北一色 佐藤 正己
 日置 佐藤 光男
 稲葉 牛田 俊介
 甘村井 加藤 千哲
 金棒 牛田 慶和
 落合 石原 一孝
 西保 馬場 忠義
 東保 三浦 茂
 西條 横井 政己
 東條 横井 英夫
 本部田 青木 重雄

立田地区総代

早尾 石垣 善正
 葛木 横井 美正
 戸倉 伊藤 基広
 新右工門新田 服部惣一郎
 下一色 野田 清
 四会 伊藤 孝義
 宮地 神田 哲朗
 石田 原 秀一
 後江 鷺尾 龍男
 雀ヶ森 浅野 忠勝
 山路 平野 弘子
 森川 佐藤 政己
 小茂井 藤井 進
 三和 鷺尾 英範
 立田 伊藤 幹雄
 福原・福原新田 堀田 豊

八開地区総代

大井 清水 利泰
 大野 大野 正美
 大野 伊藤 和己
 善太新田 伊藤 功
 上東川 吉川 一美
 下東川 横井 一敏
 鵜多須 横井 浩史
 二子 富田 浩史
 川北 黒田 充

佐織地区総代

藤ヶ瀬 平野 雄治
 給父 安田 勝
 高畑 水谷 勇
 江西 横井 富一
 元赤目 神保 義之
 赤目 田中 博貴
 立石 中野 謙二
 下大牧 安田 秋二
 塩田 水谷 英典
 諸桑 山田 大輔
 南河田 師橋 賢作
 北河田 八木 哲
 小津 山田 公士
 諏訪 堀田喜一郎
 根高 牛田 登
 猪飼 常雄
 若山 壽雄
 山田 滋
 西村 幸男
 濱口 富夫
 平野 芳彦
 沖 護
 松永 登
 井戸田 一仁
 加藤登喜男
 野口 隆幸
 伊藤 長利

地域の安全・安心を守る活動をしていただく消防団のリーダーが決定しましたので、ご紹介します。(敬称略・順不同)



団長 伊藤 義明
 副団長(佐屋方面隊長) 加藤 智也
 副団長(立田方面隊長) 橋本 博
 副団長(八開方面隊長) 富田 宏之
 副団長(佐織方面隊長) 佐藤 秀一
 佐屋第一分団長 宇佐美勇磨
 佐屋第二分団長 佐藤 嘉倫
 佐屋第三分団長 島田 貴雅
 佐屋第四分団長 横井 秀幸
 佐屋第五分団長 大野 卓夫
 立田第一分団長 中野 雅仁
 立田第二分団長 伊藤 暢浩
 立田第三分団長 堀田 尚吾
 八開第一分団長 伊藤 裕紀
 八開第二分団長 加藤 拓也
 八開第三分団長 水野 督生
 八開第四分団長 山本 大輔
 佐織第一分団長 小池 実
 佐織第二分団長 飯田 章
 佐織第三分団長 大山 満
 佐織第四分団長 加藤 浩一
 佐織第五分団長 高木 章吾

地域の皆様のご協力をよろしく願います。

寄附

愛西市佐織地区ゴルフ同好会様から

3月4日に、愛西市佐織地区ゴルフ同好会解散に伴い、一人ひとりの学びを支えるまちづくり役に役立ててくださいと現金59万713円の寄附をいただきました。ご意向のとおり活用させていただきま

ります。ありがとうございます。

愛西市ふるさと応援寄附金

3月1日から31日の間に、市外にお住まいの171人の方から総額396万4千円を「愛西市ふるさと応援寄附金」として受領いたしました。

心より感謝申し上げます。

ふるさと応援寄附金にご協力を

問財政課 ☎(55)7132

市外にお住まいの友人、知人、ご親戚の方など、多くの方に愛西市を応援していただけるよう、この制度をぜひご紹介ください。



お知らせ

暮らしに便利

募集

シルバー人材センター

今月の入会説明会

問シルバー人材センター 佐屋支所

☎(69)5930

▼日時／5月18日(水)午後2時～

▼場所／シルバー人材センター 佐屋支所

(永和地区公民館内)

▼募集要件／60歳以上の愛西市民で、心身ともに健康で働く意欲のある方

花壇ボランティア募集

問都市計画課 ☎(55)7126

FAX(26)1011

▼内容／緑化および地域のコミュニケーションの推進を図るため、親水公園で花の植え付けや管理をお手伝いしていただく「花壇ボランティア」を募集します。

▼申し込み／5月23日(月)までに所定の応募用紙に住所、氏名、連絡先を記入し、問い合わせ先へ(電話・FAX可)

応募用紙は、都市計画課に設置。市ホームページからダウンロード可。

▼活動(花の植え付け)

▼日時／6月4日(土)午前9時～11時

頃(小雨決行)

▼場所／親水公園内花壇

▼花の種類／マリーゴールド(予定)

▼持ち物／シャベル、軍手、じょうろなど

※状況により、中止する場合があります。

ハイ・119番です

健康ガイド

市営駐車場の利用者募集

問財政課 ☎(55)7132

▼募集場所／

佐織中学校南駐車場 募集台数 1台

・所在 諏訪町中村24番1

・使用料 1台1か月4千500円

▼利用開始日／6月1日(水)

※利用許可期間は最長5年

▼申し込み／5月16日(月)～27日(金)

午前9時～午後5時(土・日曜日、祝日を除く)に財政課で受付します。

その際、必ず車検証の写しをお持ちください。申請書は窓口で記入できます。

▼抽選／5月30日(月) 市役所南館1階

午後6時30分

▼使用料の納付方法／年2回、納付書

で前納してください。途中で解約する場合は、還付請求ができます。

流域モニタリング参加者募集

問環境課 ☎(55)7114

概要

身近な水辺で参加者の五感により水の色やにおいなどを評価することで、ごなたでも簡単に実施することができます。

▼調査内容／水のきれいさ・水の量・生態系・水辺のようすなどを所定の調査票で報告

▼対象／ごなたでも参加できます。

(小学生以下の方は、保護者の方と一緒に参加してください。)

スポーツ

イベント

▼調査期間／6月5日(日)～9月30日(金)の任意の日

▼申し込み／8月23日(火)までに問い合わせ先へ

愛西市霊園使用者募集

問環境課 ☎(55)7114

市の管理する墓地(佐屋霊園・佐屋第二霊園)の利用者を募集しています。

▼申込資格／

・市内に引き続き3か月以上住所を有する方(申請日現在)

※1世帯1区画まで

▼受付時間／午前8時30分～午後5時

15分 土・日曜日、祝日、年末年始を除く(随時募集)

※先着受付のため、申し込み時において希望区画がない場合があります。

▼申し込み／申込書と申請書、本籍の記載のある住民票を環境課へ提出してください。

※申請書などは、環境課に設置。ホームページからもダウンロード可。

▼注意事項／納入された永代使用料および管理料の還付はありません。

霊園名(場所)	永代使用料	管理料
愛西市 佐屋霊園 (日置町)	23万円	500円 × 5年分
愛西市 佐屋第二霊園 (西保町)	25万円	500円 × 10年分

子育て1・2・3

まちかどtopics

あいさい土曜チャレンジ☆学習
学生ボランティア(学習支援)募集

問 生涯学習課 ☎(55)71337

子ども達の学習をお手伝いしながら、自分自身のスキルアップも図ってみたいかがでしょうか。

▼日時 / 土曜日の午前中(年15回程度、頻度月1〜2回)

▼場所 / 文化会館・佐織公民館

▼募集対象 / 大学生

▼内容 / 小学4年生〜中学3年生の学習支援

※活動日等は相談に応じます。

※学習支援は教員OBの方と協力して行っています。

※報酬・交通費はありません。

くらし

意見募集の結果を公表します
〜パブリックコメント結果〜

募集した計画案への意見提出はありませんでした。

策定した計画は担当課窓口および市ホームページでご覧いただけます。今後は、この計画に基づいて事業を進めていきます。

【計画案】

・第2次愛西市スポーツ推進計画(案)

問 スポーツ課 ☎(55)71338

・第2期愛西市地域福祉計画(案)

問 社会福祉課 ☎(55)71115

・愛西市汚水適正処理構想(案)

問 下水道課 ☎(55)71224

市内小中学校給食費無償化等事業

問 学校教育課 ☎(55)71336

▼内容 / 新型コロナウイルス感染症対策における子育て世代への負担軽減を目的として、市内小中学校の給食費を無償化または、給食費等支援金を支給します。

【給食費無償化の対象となる方】

▼対象 / 市内小中学校に就学し、学校給食の提供を受けている児童生徒

▼対象期間 / 令和4年4月〜10月

▼申請方法 / 手続きは不要です。

【給食費等支援金の対象となる方】

▼対象 / 市内小中学校に就学しているが、病気やアレルギー対応などにより給食の提供を受けていない児童生徒の保護者または市外の小中学校(私立の小中学校など)へ就学している児童生徒の保護者

▼対象期間 / 令和4年4月〜10月

▼申請方法 / 12月28日(水)までに問い合わせ先へ申請が必要です。

▼支給額 /

小学生：上限額4千300円

中学生：上限額5千円



令和4年度 環境関係補助金

市ではごみ減量や地球温暖化防止、生活環境の向上のため下記のとおり補助金事業を行っています。

タイトル	内容		補助額	申請に必要なもの
生ごみ処理槽および家庭用生ごみ処理機設置補助金	処理槽	1世帯2基を限度	1基につき、購入に要する経費に対し、4,000円を限度	①領収書 ②振込先のわかるもの
	処理機	1世帯1基を限度	購入金額の3分の1の額または20,000円のどちらか低い金額	
資源ごみ回収補助金	営利を目的としない団体で登録が必要(品目)新聞紙、雑誌類、段ボール、衣類、カン類、ビン類、牛乳パック		1kg当たり4円	①仕切伝票 ②振込先のわかるもの
住宅用地球温暖化対策設備導入促進事業補助金	家庭用エネルギー管理システム(HEMS) ・愛知県が実施する愛知県住宅用地球温暖化対策設備導入促進補助金対象のもので、未使用のもの		10,000円	①設置場所の案内図 ②工事着手前の現況写真 ③経費の内容が明記されている工事請負契約書または売買契約書の写し ④太陽電池の最大出力値がわかる書類(住宅用太陽光発電施設に限る。) ⑤設備の概要または仕様がわかる書類(住宅用太陽光発電施設を除く。) ※必ず着工前に申請してください。
	定置用リチウムイオン蓄電システム ・愛知県が実施する愛知県住宅用地球温暖化対策設備導入促進補助金対象のもので、未使用のもの		100,000円	
	一体的設備 ・上記2設備と住宅用太陽光発電施設(最大出力10キロワット未満のものに限る。)を一体的に導入するもの		190,000円	
スズメバチ駆除事業補助金	スズメバチの駆除に要した費用に対し、補助金を交付する(駆除業者が駆除したものに限り)		スズメバチの巣の駆除一件につき5,000円を限度	①領収書(スズメバチ駆除が明記されていること。) ②駆除前後の様子がわかる写真 ③振込先のわかるもの

※この補助金は、予算の範囲内で先着順とします。

問 環境課 ☎(55)7114



軽自動車税(種別割)納税証明書
継続検査用は車検のときに必要です!

問 収納課 ☎(55)7121

軽自動車税(種別割)納税通知書の右側には、「軽自動車税(種別割)納税証明書継続検査用」が付いています。車検を受けるときに必要ですので、大切に保管してください。ただし、スマートフォン決済アプリで納税された場合は、領収印が押印されないため、納税通知書右側の「軽自動車税(種別割)納税証明書継続検査用」は使用できませんのでご注意ください。

スマートフォン決済アプリで納税された方や軽自動車を新規取得された方、および「軽自動車税(種別割)納税証明書継続検査用」を紛失された方は、申請により交付を受けることができます。

※口座振替で納税の方や減免対象者の方には、6月上旬に証明書を送付します。

▼申請場所/収納課および各支所
▼必要なもの/窓口に来られる方の本人確認書類(免許証など)、車検証
※納税後すぐに証明書が必要な方は、領収書または記帳後の通帳

自動車税(種別割)の納税をお忘れなく

問 西尾張県税事務所

☎0586(45)3170

🌐 <https://www.pref.aichi.jp/soshiki/zeimu/0000051633.html>

5月31日(火)は、自動車税種別割の納期限です。

4月1日現在で自動車をお持ちの方に対し、5月2日(月)に県税事務所から納税通知書を発送しますので、お近くの県税事務所、金融機関、コンビニエンスストアなどで納付してください。(納付場所は、納税通知書の裏面をご確認ください。)

また、パソコンやスマートフォンなどを利用して、クレジットカード(決済手数料がかかります)やインターネットバンキング、スマートフォン決済アプリ(PayPay、LINE Pay、PayB)でも納付していただけます。

なお、名義変更や廃車などの手続きを他の人に依頼した自動車について、納税通知書が届いた場合は、それらの手続きが3月末日までに行われていないことが考えられますので、依頼先にご確認ください。

また、転居などにより納税通知書が届かないときは、管轄の県税事務所にご連絡ください。

5月12日は民生委員・児童委員の日

～生活の中で困りごとはありませんか?～

民生委員・児童委員、主任児童委員は地域の身近な相談相手です。

●知っていますか? 民生委員・児童委員、主任児童委員

「民生委員」は、民生委員法に基づいて厚生労働大臣から委嘱されています。社会福祉の増進のために、地域住民の立場から生活や福祉全般に関する相談・援助活動を行っています。また、全ての民生委員は児童福祉法によって、「児童委員」を兼ねることとなるため、正式には「民生委員・児童委員」といい、子どもから高齢者に関することまで幅広く相談を受けています。

「主任児童委員」は、子どもや子育てに関することを専門に担当し、児童の健全育成に努めています。

少子高齢化や核家族化が進む中、周囲に相談できる人や頼れる人がいないというケースが増えていきます。そこで、民生委員・児童委員は「身近な相談相手」として、医療や介護の悩み、妊娠や子育ての不安、失業や経済的困窮による生活上の心配ごとなどの相談に応じています。そして、相談内容に応じて、必要な支援が受けられるよう、行政や専門機関との「つなぎ役」を務めます。また、地域の見守り活動や福祉サービスの情報提供を行うなど、誰もが住み慣れた地域で安心して暮らせるよう様々な活動を行っています。

愛西市では、113人(うち、主任児童委員9人)の委員が活動しています。

●安心してご相談ください

民生委員・児童委員、主任児童委員には、民生委員法による守秘義務があります。同意いただけていないことを他の人に漏らすことはありません。お困りのことがあれば、地域の民生委員・児童委員にお気軽にご相談ください。

問 高齢福祉課 ☎(55)7116



特別支援学校見学会・説明会



知的な発達に遅れのある子

- ▶見学会／小学生：6月10日(金)
中学生：6月9日(木)
- ▶対象／小学生：新就学児の保護者
中学生：小学6年生児童の保護者
- ▶体験入学／小学生：9月22日(木)
【予備日】9月29日(木)
- ▶教育相談会／高校生：6月16日(木)
- ▶場所／佐織特別支援学校 ☎(37)2061

手足の不自由な子

- ▶見学会／幼児・小学生：7月1日(金)
中学生：随時実施
- ▶説明会／高校生：7月13日(水)
- ▶対象／幼児・小学生：新就学児、新年中・年長児
高校生：中学3年生とその保護者
- ▶場所／一宮特別支援学校 ☎0586(51)2221

病気療養している子

- ▶体験入学／7月13日(水)、10月25日(火)
- ▶場所／大府特別支援学校 ☎0562(48)5311

見え方に不自由のある子

- ▶教育相談・体験入学／随時実施
- ▶オープンスクール／8月22日(月)～24日(水)
- ▶場所／名古屋盲学校 ☎052(711)0009

聞こえ方に不自由のある子

- ▶説明会／幼児：6月14日(火)
小学生：6月7日(火)
中学生：6月8日(水)
高校生：6月9日(木)
- ▶場所／一宮聾学校 ☎0586(45)6000

高等特別支援学校

- ▶説明会／5月17日(火)～20日(金)
- ▶体験入学／10月11日(火)～14日(金)
- ▶場所／春日井高等特別支援学校(高等部産業課)
☎0568(85)3511 ※宿舎を併設
- ▶説明会／6月1日(水)・3日(金)・8日(水)・
10日(金)・15日(水)・17日(金)・
22日(水)・24日(金)
- ▶体験入学／9月28日(水)・30日(金)、10月5日(水)・
7日(金)・12日(水)・14日(金)・19日(水)・
28日(金)
- ▶場所／大府もちのき特別支援学校桃花校舎
(高等部普通科) ☎0562(46)6909
※県立桃陵高等学校と併設

*見学会以外でも、随時相談を行っています。申し込み・問い合わせは各学校へ
新型コロナウイルス感染症拡大防止の観点から、変更や中止などの場合があります。

☎ 学校教育課 ☎(55)7136

骨髄提供者に助成を行います

愛西市では、公益財団法人日本骨髄バンクの事業において骨髄等の提供を実施した方及び骨髄提供者が勤務する事業所に対して助成を行っています。

- ▶助成対象・金額／※各上限7日分
- ・個人：提供日に愛西市に住居登録がある方……2万円/日
- ・事業所：提供者を雇用している国内の事業所……1万円/日
- ▶申し込み／提供完了日から1年以内に、所定の申請書に必要書類を添付の上、健康推進課へ提出してください。

☎ 健康推進課(佐屋保健センター) ☎(28)5833

5月の平日夜間・休日診療

●平日夜間および休日診療に関するお問い合わせは、消防署または救急医療情報センターへおたずねください。

愛西市消防本部 …… ☎(26)1100 救急医療情報センター …… ☎(26)1133

海部地区急病診療所 津島市我原町字郷西37 ☎(25)5210

病状などのお問い合わせは、受付時間内に直接お電話してください。

- ◆大切なお知らせ◆
- ・診療日及び時間帯について、下記のとおり変更しております。
- ・保険証を必ずご持参ください。
- ・発熱がなくても必ず電話連絡をしてください。

内科 小児科	日曜日・祝日・休日	午前9時～11時30分 午後1時～4時30分
歯科	日曜日・祝日・休日	午前9時～11時30分 午後2時～4時30分

☞ <http://amaq.sakura.ne.jp> (お気軽にアクセスしてください)

📞 ぐすり安心電話をご利用ください!

津島海部薬剤師会会員が薬の相談に応じます。

夜間：午後9時～午前0時

☎090(2136)3858

※つながりにくい場合は、時間を置いておかけ直してください。

休日診療〈外科〉

◎診療時間/日曜日・祝日…午前9時～午後5時

※午後5時以降は、消防本部☎(26)1100へおたずねください。

外科専門外の患者さんは、お断りする場合があります。

日(曜)	病院名	電話番号	住所
1(日)	彦坂外科	0567(25)8355	津島市東愛宕町3-93-1
3(祝)	小林クリニック	052(444)4500	あま市上菅津深見5
4(祝)	森整形外科クリニック	052(445)5050	あま市七宝町桂深田60
5(祝)	わたり整形外科	052(449)6699	あま市甚目寺権現79-1
8(日)	しらはま整形外科皮膚科クリニック	0567(32)3001	津島市白浜町平堤74-1
15(日)	後藤整形外科	0567(25)5511	津島市南新開町1-100
22(日)	駅前ふじたクリニック	052(462)0222	あま市甚目寺五位田103KAFOビル
29(日)	つつみ整形外科クリニック	0567(97)0223	蟹江町学戸2-120

問 収納課 ☎(55)7121

問 下水道課 ☎(55)7124

問 上水道課 ☎(55)7146

令和4年度納税月別予定表

■市税等は納期限までに納付しましょう(口座振替をご利用の方は、振替日の前日までに口座にご入金ください)。

月分	税目	市県 民税 (普通徴収)	固定 資産税	国民 健康保険税 (普通徴収)	介護 保険料 (普通徴収)	後期 高齢者 医療保険料 (普通徴収)	上下水道料金 (佐織地区) 上水道料金 (八開地区)		農業集落排水等 使用料・維持 管理分担金	公共下水道 受益者 負担金等	その他	納期限
							収納課	上水道課				
4月			1期分		1期分		2・3月分	2・3月分				5月2日
5月											軽自動車税(種別割)	5月31日
6月	1期分				2期分		4・5月分	4・5月分				6月30日
7月			2期分	1期分		1期分						8月1日
8月	2期分			2期分	3期分	2期分	6・7月分	6・7月分	1期分			8月31日
9月				3期分		3期分						9月30日
10月	3期分			4期分	4期分	4期分	8・9月分	8・9月分	2期分			10月31日
11月				5期分		5期分						11月30日
12月			3期分	6期分	5期分	6期分	10・11月分	10・11月分	3期分			令和5年1月4日
令和5年1月	4期分			7期分		7期分						1月31日
2月			4期分	8期分	6期分	8期分	12・1月分	12・1月分	4期分			2月28日
3月				9期分		9期分						3月31日

注1 納期限は原則としてその月分の月末ですが、金融機関などが休みのときは繰り下げた直近の営業日です。

注2 上下水道料金のうち、下水道料金は佐織地区で公共下水道に接続された方に限ります。佐屋地区で公共下水道に接続された方は海部南部水道企業団の水道料金と併せて請求されます。

◎市税などの納付は、口座振替をご利用ください。 ※納期限の2か月前までにお申し込みください。

口座振替取扱金融機関

- | | | | | |
|-----------|---------|--------------|-------------|---------|
| ☆三菱UFJ銀行 | ☆愛知銀行 | ☆あいち海部農業協同組合 | ☆いちい信用金庫 | ☆大垣共立銀行 |
| ☆桑名三重信用金庫 | ☆三十三銀行 | ☆十六銀行 | ☆中京銀行 | ☆東海労働金庫 |
| ☆名古屋銀行 | ☆尾西信用金庫 | ☆百五銀行 | ☆ゆうちょ銀行・郵便局 | |

口座振替申し込み場所 収納課、各支所および各取扱金融機関

※市外の取扱金融機関をご利用の際は各担当課までご連絡ください。「愛西市市税等預金口座振替依頼書(自動払込利用申込書)」を郵送させていただきます。

- ・ 行事名後の丸囲みの数字は、広報紙の該当ページ番号（例：①は1ページ）
- ・ 四角囲みの数字は、過去の広報紙に掲載していることを表示（例：[2月]は2月号）
- ・ 予…予約制 申…申込開始日
- ※ 時間など詳細はページ番号を参照してください。

※ごみは、当日午前8時までに出示してください。

木 THU	金 FRI	土 SAT
<p>5 こどもの日</p> <p>休館 公民館・佐織図書館</p> <p>可燃ごみ</p>	<p>6</p> <p>休館 公民館・佐織図書館</p> <p>カン</p>	<p>7</p> <p>古文書講座 [4月] ②③ 申</p> <p>ビン</p>
<p>12</p> <p>保 2歳児歯科健康診査(佐織) ②④</p> <p>休館 図書館</p> <p>可燃ごみ</p>	<p>13</p> <p>アイスクリーム用オリジナルスプーンを作ろう ②③ 申</p> <p>紙・布</p>	<p>14</p> <p>初初めてのスポーツウエルネス吹矢 ②③ 申</p> <p>10:00~11:30</p> <p>移動図書館「めぐりん」 [3月] ②③</p>
<p>19 食育の日</p> <p>保 離乳食教室(佐屋) ②④ 予</p> <p>可燃ごみ</p>	<p>20</p> <p>カン</p>	<p>21</p> <p>保 パパママ教室(佐屋児童館) ②④ 予</p> <p>初級中文課程(はじめての中国語講座) ②③ 申</p> <p>文 これから始める「スマートフォン」講座 ②③ 申</p> <p>ビン</p>
<p>26</p> <p>保 2歳6か月児歯科健康診査(佐屋) ②④</p> <p>公 エゴスキュー体操で筋肉の再教育! ②③ 申</p> <p>可燃ごみ</p>	<p>27</p> <p>保 3歳児健康診査(佐屋) ②④</p> <p>紙・布</p>	<p>28</p> <p>公 おいそよ本物そっくり、食品サンプル ②③ 申</p> <p>10:00~11:30</p> <p>移動図書館「めぐりん」 [3月] ②③</p>
<p>2</p> <p>可燃ごみ</p>	<p>3</p> <p>カン</p>	<p>4</p> <p>廃乾電池回収日(佐屋・立田地区)</p> <p>ビン</p>

ごみ分別促進アプリ「さんあ〜る」配信中!



ごみの出し方や分別方法、収集日などを確認することができます。ぜひご利用ください



ANDROID APP ON Google play

Download on the App Store

《注意》
 新型コロナウイルス感染症などの影響により、イベントなどの予定変更や施設を休館する場合があります。ご了承ください。

施設案内

市役所
 ☎ 0567(26)8111
 FAX 0567(26)1011

保 佐屋保健センター
 ☎ 0567(28)5833
 FAX 0567(28)8001

文 文化会館
 ☎ 0567(28)3000
 FAX 0567(28)3017

公 佐織公民館
 ☎ 0567(26)1123
 FAX 0567(26)4674

永 永和地区公民館
 ☎ 0567(31)0004

図 図書館
 中央図書館
 ☎ 0567(28)7760
 佐織図書館
 ☎ 0567(26)1145

体 体育館
 親水公園総合体育館
 ☎ 0567(32)5455
 立田体育館
 ☎ 0567(24)3637
 佐織体育館
 ☎ 0567(24)3837

八開診療所
 ☎ 0567(37)0351

5 May.

このページはそのまま取り外し、壁などに貼ってご活用ください。



日 SUN	月 MON	火 TUE	水 WED
5/1	2	3 憲法記念日	4 みどりの日
	<p>休館 文化会館・公民館・図書館・体育館</p> <p> 可燃ごみ</p>	<p> プラごみ</p>	<p>休館 公民館・佐織図書館</p> <p> 粗大ごみ</p>
8	9	10	11
<p>8:00木曾三川交流レガッタ (長良川国際レガッタコース)</p> <p>開庁 市民課関係窓口 8:30 ~ 12:00 マイナンバーカード交付(予約制)</p>	<p>保9:30~10:45すくすくひろば(佐屋) 24</p> <p>休館 公民館・図書館・体育館</p> <p> 可燃ごみ</p>	<p> プラごみ</p>	<p>保1歳6か月児健康診査(佐織) 24</p> <p>公ギターを弾こう! 24 申</p> <p>手話 社会福祉課窓口 9:00~16:00</p> <p>延長 市民課関係窓口 17:15~19:00 マイナンバーカード交付(予約制)</p> <p> 不燃ごみ</p>
15	16	17	18
<p>家庭の日</p> <p>公電子工作講座 23 申</p>	<p>保10か月児相談(佐織) 24</p> <p>休館 文化会館・公民館・図書館・体育館</p> <p> 可燃ごみ</p>	<p> プラごみ</p>	<p>保マタニティ教室(出産編) 24 予</p> <p>手話 社会福祉課窓口 9:00~16:00</p> <p>延長 市民課関係窓口 17:15~19:00</p> <p>※戸別粗大ごみ 予</p>
22	23	24	25
	<p>保9:30~10:45すくすくひろば(佐織) 24</p> <p>文初心者講座「大正琴」 22 申</p> <p>休館 公民館・図書館・体育館</p> <p> 可燃ごみ</p>	<p> プラごみ</p>	<p>手話 社会福祉課窓口 9:00~16:00</p> <p>延長 市民課関係窓口 17:15~19:00 マイナンバーカード交付(予約制)</p> <p> 不燃ごみ</p>
29	30	31	6/1
<p>9:00市消防団観閲式(佐織総合運動場)</p>	<p>休館 文化会館・公民館・図書館・体育館</p> <p> 可燃ごみ</p>	<p>保3か月児健康診査(佐屋) 24</p> <p> プラごみ</p>	<p>手話 社会福祉課窓口 9:00~16:00</p> <p>延長 市民課関係窓口 17:15~19:00</p> <p> 粗大ごみ</p>

5月暮らしの相談日

※新型コロナウイルス感染症等の影響により、中止する場合があります。
実施状況は、お問い合わせください。

相談名	日時	場所	問い合わせ
行政相談	6日(金) 午後1時30分～3時30分	佐織庁舎 1階 相談室	総務課 ☎(55)7120
	20日(金) 午後1時30分～3時30分	市役所 北館 2階 相談室	
	6月3日(金) 午後1時30分～3時30分	佐織庁舎 1階 相談室	
海部地域消費生活センター巡回相談(要予約)	毎週金曜日(閉庁日を除く) 午後2時～4時30分	市役所 北館 2階 相談室	産業振興課 ☎(55)7128
人権相談	10日(火) 午前10時～11時30分	市役所 南館 1階 会議室	社会福祉課 ☎(55)7115
	6月7日(火) 午前10時～11時30分	八開総合福祉センター 相談室	
年金相談 (※欄外参照)	10日(火) ①午前10時～正午②午後1時～3時 (注意)受付定員に限りがあります。相談時間が1人約20分のため、 相談が完了しない場合があります。ご了承ください。	佐織庁舎 2階 第1会議室	保険年金課 ☎(55)7119
弁護士による 法律相談 (要予約)	6日(金) 午後1時30分～3時30分	市役所 北館 1階 相談室1-2	市社会福祉協議会 ☎(37)3313
	13日(金) 午後1時30分～3時30分	佐織総合福祉センター 2階 図書室	
	20日(金) 午後1時30分～3時30分	立田庁舎 1階 第1会議室・相談室	
	27日(金) 午後1時30分～3時30分	八開総合福祉センター 1階 相談室	
	6月3日(金) 午後1時30分～3時30分	市役所 北館 1階 相談室1-2	
司法書士相談 (相続・登記関係) (要予約)	19日(木) 午後1時～3時	八開総合福祉センター 相談室	市社会福祉協議会 ☎(37)3313
	6月16日(木) 午後1時～3時 ※6月分の予約は、6月1日(水)から受付開始	市役所 北館 1階 相談室	
行政書士による 行政手続き相談 (要予約)	25日(水) 午後1時～3時	八開総合福祉センター 相談室	市社会福祉協議会 ☎(37)3313
	6月22日(水) 午後1時～3時	市役所 北館 1階 相談室	
健康相談	10日(火)・24日(火) 午前9時30分～11時30分	佐屋保健センター	健康推進課 ☎(28)5833
こころの健康相談 (要予約)	19日(木) 午後1時30分～3時30分	佐屋保健センター	健康推進課 ☎(28)5833

※10日(火)年金相談:午前8時30分から相談会場付近で整理番号札を配布します。受付定員は①午前4人②午後4人です。

新型コロナウイルス感染症対策のため、定員が少なくなっています。

年金相談では、相談者の身分証明書が必要です。相談者が代理人であるときは、委任状および代理人の身分証明書が必要です。

愛西データファイル

総人口	61,804人	(△174)
男	30,182人	(△80)
女	31,622人	(△94)
世帯数	23,858世帯	(△7)

4月1日現在、()は前月比

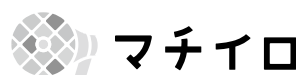

マチを好きになるアプリ

広報あいさい配信中

愛西市のお知らせをアプリを通じて
スマートフォンやタブレットにお届け
します。



マチイロに関する問い合わせは 株式会社ジチタイワークス ☎092(716)1404 まで

防災無線テレフォンサービス

防災無線が聞き取れないときなどにご利用ください。
放送内容を確認できます。

☎(26)0202

ご利用ください 音声の広報

ボランティア団体の協力を得て
音声の広報をご用意しています。
ご利用される場合は、秘書広報課へ
ご連絡ください。

事業者の皆様へ 消費税のインボイス制度登録申請相談会のご案内

令和5年10月1日から、インボイス制度が実施されます。

インボイス制度に係る登録申請書の提出をご検討いただいている皆様には、ご自宅などからのe-Taxによる提出が便利ですので、ぜひご利用ください。

なお、ご自身で提出することが難しい方向けに、登録申請手続きのサポートを実施する「登録申請相談会」を開催しますので、ぜひご参加ください。

登録申請相談会(個人事業者の方向け) 1日3回開催 各90分

インボイス制度の概要を説明するとともに、登録申請書などの提出を希望する方にその手続きをサポートします。

日時	定員	開催場所	問い合わせ先
5月24日(火) ①午前10時～②午後1時～③午後3時～	各20名	津島税務署 津島市良町二丁目31-1 別館2F 大会議室	津島税務署 個人課税第一部門 ☎(26)2161(内線413)
6月13日(月) ①午前10時～②午後1時～③午後3時～	各20名		

●登録申請相談会にご参加いただく方へ

- 会場収容人数の都合上、事前予約制としますので、事前に問い合わせ先まで申し込みをお願いします。
- 新型コロナウイルス感染症等拡大状況によっては、中止または延期する場合がありますので、あらかじめご了承ください。
- 感染症拡大防止の観点から、マスクの着用、手指消毒などのご協力をお願いします。
- 電話は自動音声案内にしたがって、「2」を選択してください。
- 駐車場の施設が限られていますので、車でのご来場はご遠慮ください。
- ①スマートフォン、②マイナンバーカードおよび暗証番号、③利用者識別番号および暗証番号がわかるものをご持参いただければ、その場でe-Taxによる登録申請ができます。

 津島税務署

私たちの生活を豊かにしてくれている水は、一歩間違えれば命を落とす危険な物です。特に、子どもや高齢者はその危険が高く注意する必要があります。事故を防ぐために、以下の点に注意しましょう。

・防御の呼吸 壹の型 [知]
家族に行き先や帰る時間を知らせ、その場所の天候などを事前にチェックしておきましょう。

・防御の呼吸 貳の型 [着]
救命胸衣を正しく着用することは、命を守るためには必要不可欠です。着けている時と着けていない時では、救命率にも差がでるため、正しい知識を身につけましょう。

・防御の呼吸 参の型 [見]
子どもは遊びに夢中になると周りが見えなくなります。危険なポイントに入り込む可能性もあるため、大人が必ず見守り、目の届く所で遊ばせるようにしましょう。



【水の事故を防ごう】

・防御の呼吸 肆の型 [伴]
川や海だけでなく、お風呂での水の事故も後を絶ちません。水位が低くても転倒により事故などが発生します。高齢者は、突然動けなくなり、そのまま溺れてしまう場合もあります。声掛けや一人では入らせないなどの配慮をしましょう。

・防御の呼吸 伍の型 [救]
万が一に備えて、『心肺蘇生法』や『着衣泳法』についての知識・技術を身につけておくことも大切です。随時救命講習などの受付も行っておりますので、お声掛けください。

また、消防署では水難事故防止の広報活動や潜水隊による木曾川での訓練を実施しています。ご理解とご協力をお願いします。

☎消防本部予防課 ☎(26)11109



健康ガイド



= 保健センターからのお知らせ =

問 健康推進課(佐屋保健センター)
 ☎(28)5833 ㊟ <https://www.city.aisai.lg.jp/>
 ご不明な点は、お問い合わせください。

<高齢者肺炎球菌の予防接種>

対象	接種場所	接種回数	接種料金	備考
①令和4年4月2日～令和5年4月1日の間に65歳、70歳、75歳、80歳、85歳、90歳、95歳、100歳の誕生日を迎える方で接種を希望される方 ②満60歳以上65歳未満の方で、心臓、腎臓、呼吸器に障害のある方(身体障害者手帳1級程度)またはヒト免疫不全ウイルスにより免疫の機能に障害のある方 ※過去に接種したことがある方は対象外	愛西市、津島市、弥富市、あま市、海部郡の指定医療機関	1回 過去に接種したことがある方は、対象となりません。	2,000円	・①の対象の方には、4月に「高齢者肺炎球菌予防接種券」と案内を送付しました。 ・②の対象の方は、手続きが必要です。お問い合わせください。 ※事前に医療機関への予約が必要です。

<大人の風しんワクチン接種費用の助成について>

市内在住で、妊娠を予定または希望している女性(妊娠中の方を除く)で、抗体価が低いと判定された方に対し、風しんワクチンまたは麻しん風しん混合ワクチンの接種費用の一部を助成します。

なお、風しんの抗体検査は、愛知県が費用助成を行っています。(ただし、対象者に条件があります。)

<特別の理由による任意予防接種費用の助成について>

骨髄移植手術などにより、接種済みの定期予防接種の予防効果が期待できないと医師に判断された方に対して、再接種にかかる費用の助成をしています。再接種の前に手続きが必要です。(詳細は市ホームページをご覧ください。)

<風しん抗体検査および予防接種クーポンについて>

風しん抗体保有率の低い昭和37年4月2日から昭和54年4月1日生まれの男性を対象とした抗体検査および予防接種が継続されることになりました。対象の方には5月に再度クーポン券を発送予定です。

<子宮頸がんワクチンの接種について>

令和4年4月より、子宮頸がんワクチンの接種の勧奨を再開します。積極的勧奨を行っていなかった期間に対象年齢を過ぎた平成9年度から平成17年度生まれの女性の方ならびに定期予防接種対象の平成18年度から平成22年度生まれの女性の方へ、5月上旬にお知らせを発送予定です。お知らせが届く前に接種を希望される方は健康推進課へお問い合わせください。

<愛知県広域予防接種について>

子どもおよび大人の予防接種について、疾病や里帰りなどの事情で区域外(海部・津島以外)の医療機関にかかっている場合、愛知県内の広域予防接種協力医療機関で接種することができます。事前に手続きが必要です。

新型コロナウイルス感染症に関する相談窓口・受診方法について

<相談・受診方法>

- 発熱などの症状が生じた場合は、まずは、**かかりつけ医**などの地域で身近な医療機関に電話でご相談ください。
- かかりつけ医などを持たない場合や相談する医療機関に迷う場合は、「**受診・相談センター**」もしくは「**救急医療情報センター**」へ電話でご相談ください。

●**受診・相談センター** ●**救急医療情報センター(24時間)**

愛知県津島保健所	☎(24)6999	夜間・休日相談窓口	☎052(526)5887	津島市	☎(26)1133
開設時間	平日:午前9時～午後5時30分	開設時間	平日夜間:午後5時30分～翌午前9時 土・日曜日、祝日:24時間体制	県	☎052(263)1133

- 1または2で案内された「診療・検査医療機関」に電話連絡し、医療機関の指示に従って受診してください。

*「感染しない、感染させない」ため、日頃から3つの密が発生する場所を徹底して避けるとともに、マスクの着用、手洗い、消毒など基本的な感染防止対策の徹底をお願いします。

あいさいさんの
健康まめ知識

5月31日は世界禁煙デーです



たばこと糖尿病の関係ってご存知ですか？

たばこを吸うと糖尿病にかかりやすい？

たばこを吸う人は、吸わない人に比べてⅡ型糖尿病（遺伝的な要因と運動不足や食べ過ぎなどの生活習慣が重なって起こるもの）に1.4倍かかりやすいことが報告されています。これは喫煙の「交感神経を刺激して血糖を上昇させる」、「体内のインスリン（血糖値を一定に保つホルモンの一種）の働きを妨げる」という2つの作用が関係していると考えられています。10年以上禁煙することによって糖尿病の発症リスクが非喫煙者と同程度まで低下すると言われています。

参考：厚生労働省e-ヘルスネット「喫煙と糖尿病」

🌸 レッツ・トライ3つの卒煙！ 🌸

卒煙のススメ①

● **きっぱり卒煙** 少しずつ本数を減らしていく方法や、加熱式タバコに変えるのは失敗のもと。開始日を決めて、きっぱり卒煙しましょう！愛用ライターや灰皿・タスポは捨てましょう。



卒煙のススメ②

● **お薬で卒煙** 市販されているニコチンパッチや、禁煙外来で処方されている飲み薬を使うことで卒煙することができます！お近くの禁煙外来は「禁煙サポーターズ」で検索

卒煙のススメ③

● **3分の我慢！** とっても吸いたいと感じる気持ちは、長く続いて3分です！吸いたくなったら何か別の行動をとりましょう。（例）深呼吸、うがい、冷水を飲む、ミント系タブレットを食べる、歯みがき



健康推進課では、保健師が禁煙相談をお受けします。ぜひご相談ください。

☎ 健康推進課(佐屋保健センター) ☎(28)5833



8020表彰参加者募集

80歳以上で20本以上、ご自分の歯がある方はぜひご応募ください。

▶ **表彰式** / 10月22日(土)(予定)

▶ **対象** / 次のすべてに該当する方

- ・市内に住民登録がある方
- ・自分の歯が20本以上ある方
- ・令和5年3月31日時点で80歳以上の方
- ・過去にこの表彰を受けていない方

▶ **申し込み** / いずれかの方法でお申し込みください。

①【歯科医院からの推薦】

(推薦期間) 4月1日(金)～7月31日(日)

※1 市から依頼した歯科医院へお申し出いただき、推薦を受けてください。

※2 不明な場合は、健康推進課へお問い合わせください。

②【事前歯科健康診査での診査】

(日時・場所) 7月7日(木)佐織総合福祉センター 7月28日(木)佐屋保健センター

どちらも午後1時30分から2時30分まで

(申し込み) 7月1日(金)までに健康推進課へお申し込みください。

☎ 健康推進課(佐屋保健センター) ☎(28)5833



歯の健康講座

『バイオフィームと歯周病』

わたしたちのお口の中には数千億の細菌がいます。そのような多様な細菌が織り成すミクロの共同体をバイオフィームと呼びます。

バイオフィームの中にはむし歯菌、歯周病菌が存在します。甘いものを食べ過ぎるとむし歯菌が悪さをしますし、歯ぐきから血が出るようになると歯周病菌が鉄分などを栄養源として暴れ始めます。それらの菌が悪さをするかしらないかは皆さんの歯磨き次第です。

バイオフィームは時間とともに分厚くなり、病原性が高まると急性炎症が起きます。特に歯周病菌が増えると歯ぐきは腫れズキズキと痛み、膿が出て、歯が浮いたような違和感を覚えます。

歯科医院での治療とクリーニングによって歯ぐきの具合が良く

なっても、歯周病菌がいなくなったわけではありません。菌の量が減ったために具合がよくなっただけです。歯磨きや歯科医院でのメンテナンスを怠るとまた菌の量が増えて歯周病が再発します。

歯周病菌は歯ぐきの免疫システムを混乱させお口の中から追い出すことは不可能なため、歯ぐきの腫れを繰り返すようになります。歯周病菌と免疫との戦いは長期的な炎症を引き起こし、免疫機能が十分に働かなくなっていると、歯を支える骨が溶かされていても歯ぐきの腫れは軽く、強い痛みを感じることがありません。歯周病が自覚症状なく進行する所以はこれが理由です。たとえ歯がなくなっても歯周病菌は存在し続けます。隣の歯の歯周ポケットや舌の溝、頬のシワに入り込んで生き続けるのです。

再発予防には生涯を通して歯周病菌の量を抑えることが大事です。毎日の歯磨きと歯科医院でのプロフェッショナルケアで、バイオフィームの形成を防ぎましょう。

(海部歯科医師会)

募集

市民ふれあいボウリング大会

問スポーツ協会事務局 ☎(32)38000
 スポーツ課 ☎(55)7138
 市ボウリング協会事務局 浅野
 ☎(25)2211
 ※その他施設は欄外各体育館

▼日時／6月5日(日)
 受付開始 午前9時30分
 開会式 午前10時

▼場所／サンガーデン ボウリング

▼参加資格／市内在住・在勤・在学者または、市ボウリング協会会員の小学生以上の男女

▼参加費／1人1千100円(当日徴収)
 ※貸靴料350円は別料金(税込)

▼種目／一般の部 男子・女子
 中学生以下の部 男子・女子

▼定員／150人

▼申し込み／5月20日(金)までに所定の申込書に記入し、市ボウリング協会事務局へ(サンガーデンボウリング内)

▼主催／市スポーツ協会

▼主管／市ボウリング協会



市民スローピッチソフトボール大会

問スポーツ協会事務局 ☎(32)38000
 スポーツ課 ☎(55)7138
 市ソフトボール協会事務局 水谷
 ☎(090)76761959
 ※その他施設は欄外各体育館

▼日時／6月12日(日)・19日(日)
 【予備日 6月26日(日)】

▼場所／佐織総合運動場・佐屋総合運動場

▼参加資格／市内在住・在勤者または、市スポーツ協会加盟者で15歳以上(平成19年4月1日以前生まれ)の男子アマチュア競技者

また、前述の条件を満たしていればチーム2人以内は女子も可(ただし、危険防止のため女子選手の守備位置は投手捕手・一塁手以外とする)

▼参加人員／監督1人、選手25人以上とし、監督が選手を兼ねる場合は、必ず選手登録すること

▼参加費／1チーム 2千円(代表者会で徴収)

▼代表者会および抽選／5月28日(土)午後7時

▼申し込み／5月15日(日)までに所定の申込書に記入し、問い合わせ先へ

▼主催／市スポーツ協会

▼主管／市ソフトボール協会

市民ソフトテニス大会(一般の部)

問スポーツ協会事務局 ☎(32)38000
 スポーツ課 ☎(55)7138
 市ソフトテニス連盟会長 浮貝義孝
 ☎(32)1254
 ※その他施設は欄外各体育館

▼日時／6月26日(日)午前9時
 【予備日 7月3日(日)】

▼場所／親水公園総合運動場テニスコート(男子) 佐屋総合運動場テニスコート(混成女子)

▼参加資格／市内在住・在勤・在学者または、市ソフトテニス連盟各支部会員

▼参加費／1組500円(当日徴収)

▼種目／男子ダブルス 混成ダブルス 女子ダブルス

▼申し込み／6月10日(金)までに所定の申込書に記入し、問い合わせ先へ

▼主催／市スポーツ協会

▼主管／市ソフトテニス連盟

市民剣道大会

問スポーツ協会事務局 ☎(32)38000
 スポーツ課 ☎(55)7138
 市剣道連盟 尾崎
 ☎(090)609222065
 ※その他施設は欄外各体育館

▼日時／8月11日(祝)

受付開始 午前9時
 開会式 午前9時30分

子育て1・2・3 まちかふtopics

▼場所／親水公園総合体育館
 ▼参加資格／市内在住・在勤・在学者または、市スポーツ協会加盟者
 ▼参加費／300円(当日徴収)
 ▼競技種目／
 【個人戦】
 小学生の部 ①基本錬成の部
 ②2年生以下の部
 ③3、4年生の部
 ④5、6年生の部
 中学生の部 ①男子1年生の部
 ②男子2、3年生の部
 ③女子1年生の部
 ④女子2、3年生の部
 高校一般の部 ①男子の部 ②女子の部

【団体戦】 1チーム7人
 (4人以上の参加可。ただし、中学生4人のみの参加は不可)
 先鋒—小学2年生以下
 次鋒—小学4年生以下
 五将—小学6年生以下
 中堅—中学生(女子)
 三将—中学生
 副将—高校一般女子(中学生女子可)
 大将—高校一般男子(中学生男子可)

▼申し込み／6月14日(火)までに所定の申込書に記入し、問い合わせ先へ

▼主催／市スポーツ協会

▼主管／市剣道連盟

全国大会出場 おめでとう

第21回全日本
チアダンス選手権大会

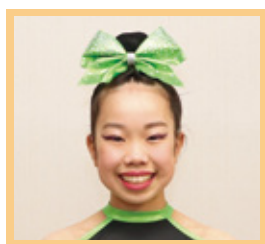

畑 日菜理さん
(勝幡小学校・勝幡町)

USA All Star
Nationals 2022
(チアダンス)

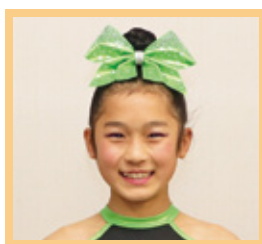

辻本 侑生さん
(永和小学校・大井町)

第44回全国JOC
ジュニアオリンピックカップ
春季水泳競技大会



三輪 真瞳さん
(名古屋高等学校・善太新田町)

第13回全日本ジュニアピアノコンクール



井戸田 ももさん
(佐屋小学校・須依町)

横井 凜香さん
(市江小学校・西保町)

第41回全国高等学校
空手道選抜大会



市川 幸歩さん
(星城高等学校・須依町)

2021
IASF Virtual Worlds
(ダンス)



渡辺 真白さん
(草平町)

市では、賞賜金制度を通して、スポーツや芸術、文化などの各分野で頑張る皆さんを応援しています。

全国大会出場を果たされた方のご申請をお待ちしています。

申請書などの詳細はこちら





※新型コロナウイルス感染症等の影響によりイベント・講座が急遽中止や延期など変更する場合があります。

工作会「おにぎりカードをつくろう！」

- 時** 6/18(土)午後2時～
受付:午後1時30分～
- 場** 中央図書館 2階会議室
- 対** 小学校低学年まで
(未就園児は保護者同伴)
- 定** 10組(先着順)
- 申** 5/14(土)午前9時～
中央図書館カウンター
- 問** 中央図書館 ☎(28)7760

初心者講座「大正琴」

- 時** 7/5・12・26、8/2(火)
午前10時～正午
- 場** 文化会館
- 講** 大正琴師範補
五十嵐稔氏
- 定** 一般 10人
- 料** 2,000円(大正琴貸出含む)
- 申** 5/23(月)～文化会館
- 問** 文化会館 ☎(28)3000

佐織公民館

(※4月号申込注意参照)

問 佐織公民館 ☎(26)1123

ギターを弾こう!

- 時** 6/1・15、7/6・20、8/3(水)
午後2時～3時
- 場** 佐織公民館
- 講** ジューク ミュージックスクール
主宰 ジューク・オカヨシ氏
- 定** 一般 15人
- 料** 1,800円
(楽器レンタルの場合、別途
300円/1回必要・5台限り)
- 申** 5/11(水)～佐織公民館

初めてのスポーツウエルネス吹矢

- 時** 6/11・25、7/9・23(土)
午後2時～4時
- 場** 佐織公民館
- 講** 日本スポーツウエルネス吹矢協会
公認指導員 伊藤義英氏
- 定** 一般 10人
- 料** 1,500円
- 申** 5/14(土)～佐織公民館

母子家庭等就業支援講習会 ～第1回就業支援講習会～ 名古屋駅会場講座

講座名	日時	備考
パソコン講習 初級	7/2(土)～10/15(土) 全15回 午前10時～午後3時40分	土曜日 開催コース ※託児あり
介護職員初任者研修 Iコース (介護員養成研修・通信)	6/29(水)～10/26(水) 全16回 午前9時30分～午後5時30分	水曜日 開催コース ※託児なし

※日程により多少講習時間が異なることがあります。

- 内** ひとり親家庭の父または母および寡婦の方を対象とした、無料講習会
- 料** 無料(教材費、交通費は自己負担)
- 申** 5/6(金)～27(金)に子育て支援課または各支所へ
- 他** ・各講座とも、全日程出席可能な方が対象
・定員を超えた場合は、抽選で決定
・過去に受講された講座を再度受講することはできません。
- 主** 愛知県母子寡婦福祉連合会
- 問** 子育て支援課 ☎(55)7118

前期歯の健康センター開催 テーマ:「お口の健康と発育」

- 時** 6/12(日)
午前9時30分～
- 場** 佐屋保健センター
- 内** 親子教室・親子歯科相談
- 対** 乳幼児(就学前)とその保護者
愛西市全域の方が対象
- 定** 30組
申し込み多数の場合、第2部の
受付時間を設けます。
- 申** 6/7(火)までに問い合わせ先へ
※予約制です。ぜひご家族でお
越しください。
- 主** 海部歯科医師会
- 問** 健康推進課(佐屋保健センター)
☎(28)5833

里親体験発表会

- 時** 5/25(水)午前10時30分～
- 場** 海部総合庁舎 別館会議室
- 内** 親の病気、虐待などさまざまな
事情により自分の家庭で生活
できなくなった子ども達をご
自分の家庭に迎え、養育してい
ただく「里親」を募集していま
す。先輩里親さんのお話を聴い
てみませんか。
- 対** 里親制度に関心のある方、里親
になりたい方
- 申** 問い合わせ先へ
※詳細は「愛知県 里親」で検
索し、愛知県ホームページをご
確認ください。
※午後からは、里親を応援して
くれる「里親サポーター」養成
講座を行います。
- 問** 愛知県海部児童・障害者相談セ
ンター ☎(25)8118

料…料金(有料の場合のみ) **持**…持ち物

申…申し込み **問**…問い合わせ

令和4年度祭りを学ぶ

ユネスコ無形文化遺産に登録された尾張津島天王祭の学習・見学会を行い、郷土への誇りや愛着を育みます。

内容(全3回) ※内容などは変更になる場合があります。

【第1日目】

クイズで学ぶ尾張津島天王祭と津島祭礼図屏風(複製品)鑑賞

- ・日時/7月9日(土)
午前9時30分～正午
- ・場所/愛西市佐織公民館
(愛西市諏訪町郷西456番地1)

【第2日目】

車楽舟^{だんじりぶね}を組み立てよう!(パズル工作)
津島神社・天王川公園など尾張津島天王祭関係地を巡るフィールドワーク

- ・日時/7月16日(土)
午前9時30分～正午
- ・場所/愛西市文化会館
(愛西市稲葉町米野303番地)

【第3日目】

観覧船に乗って朝祭の車楽舟^{だんじりぶね}を間近で見学

- ・日時/7月24日(日)
午前9時30分～正午
- ・場所/津島市総合保健福祉センター
(津島市上之町1丁目60番地)

- ▶対象/市内の小学4～6年生
- ▶定員/15人
- ▶申込/学校を通じて配布する所定の申込用紙に、必要事項を記入の上、5月16日(月)～6月10日(金)に生涯学習課へ。
申込多数の場合は、抽選により受講者を決定します。
- ▶主催/愛西市教育委員会・津島市教育委員会



問 生涯学習課 ☎(55)7137

お知らせ

暮らしに便利

ハイ/119番です

健康ガイド

スポーツ

イベント

子育て1・2・3

まちかどtopics

親子ソーセージ教室

- 時 7/3(日)
午前9時30分～11時30分
- 場 佐織公民館
- 講 食肉アドバイザー
鈴木香代子氏
- 定 親子 12組
- 料 1,100円
- 申 6/5(日)～佐織公民館

高校連携講座

愛西工科高等学校

(※4月号申込注意参照)

問 生涯学習課 ☎(55)7137

アイスクリーム用オリジナルスプーンを作ろう

- 時 6/11(土)
午前10時～正午
- 場 佐織公民館
- 講 愛西工科高等学校教員
- 定 小学生・中学生 10人
- 料 300円
- 申 5/13(金)～佐織公民館

エゴスキュー体操で筋肉の再教育!

- 時 6/23、7/7・21、8/4・18(木)
午前10時～11時30分
- 場 佐織公民館
- 講 エゴスキュージャパン協会
認定Eサイズトレーナー
佐野友紀子氏
- 定 一般 15人
- 料 1,000円
- 申 5/26(木)～佐織公民館

おいしそう!本物そっくり、食品サンプル

- 時 6/25(土)
午前10時～正午
- 場 佐織公民館
- 講 (有)旭食品サンプル製作所
岡邦夫氏
- 定 小学生以上 12人
- 料 大人1,850円 子ども1,750円
- 申 5/28(土)～佐織公民館

電子工作講座

- 時 6/12(日)
午前10時～正午
- 場 佐織公民館
- 講 愛西コミュニティハムクラブ
- 定 小学4年生以上 10人
- 料 大人800円 子ども700円
- 申 5/15(日)～佐織公民館

初級中文課程 (はじめての中国語講座)

- 時 6/18、7/16、8/20、9/17、
10/22、11/19(土)
午後2時～3時30分
- 場 佐織公民館
- 講 伊佐初枝氏
- 定 一般 15人
- 料 1,200円
- 申 5/21(土)～佐織公民館

子育てコラム ～ほ・ほ・ほ～

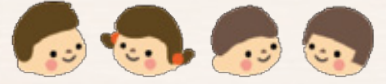

マスク生活の中での子育て “今、できること!”

マスク着用が推奨されて3年目。特に1歳までの子どもはいろいろな人の顔(目・鼻・口)やその動きを見て、表情を学びます。

ことわざで「目は口ほどにものを言う」と言われているとおり、人間にとって目は重要なコミュニケーションツールです。たとえマスク生活で顔が半分見えなくても目の動きや眉の動きで表情は伝わるものです。

“コロナだからできない”とか“子どもの発達に悪影響”といったことばかり考えて神経質になりすぎないで、お母さん(家族)は笑顔で子どもと向き合い、抱きしめてあげてください。そうすることで、子どもは自分を受け入れてくれているサインと感じ、子どもの心の安定・安心につながります。

<ポイント>

- ①家族は積極的に子どもに“顔(表情)を見せましょう”
- ②家族以外の近い人は“マスク姿でも声をかけ、微笑みましょう”



「子どものこと、誰に相談したらいいの?」と思ったら“あいさいっ子相談室”へ気軽にご相談ください。

☎ 子育て支援課 「あいさいっ子相談室」 ☎(55)7131

子育てインフォメーション

〈母子保健事業〉

☎ 健康推進課(佐屋保健センター) ☎(28)5833

内容	場所	日程	対象
母子健康手帳 交付(*)	佐屋	月～金曜日 (閉庁日を除く)	妊娠された方
ぴよぴよサロン(*)	佐屋	6月13日(月)	R4年3月・4月生
マタニティ教室(*)	佐屋	妊娠編 6月13日(月) 出産編 5月18日(水)	初めてママ・ パパになる方 (ママのみの 参加も可)
パパママ教室(*)	佐屋 児童館	5月21日(土)	
すくすくひろば (育児相談)	佐屋 佐織	5月9日(月) 5月23日(月)	乳幼児と その保護者
離乳食教室(*)	佐屋	5月19日(木)	生後5～6か月頃
3か月児健康診査	佐屋	5月31日(火)	R4年1月20日 ～2月20日生
	佐織	6月8日(水)	R4年1月11日 ～2月28日生
10か月児相談	佐屋	6月27日(月)	R3年8月・9月生
	佐織	5月16日(月)	R3年6月・7月生

内容	場所	日程	対象
1歳6か月児 健康診査	佐屋	6月7日(火)	R2年10月16日 ～11月30日生
	佐織	5月11日(水)	R2年9月・10月生
2歳児 歯科健康診査	佐屋	6月16日(木)	R2年6月・7月生
	佐織	5月12日(木)	R2年4月・5月生
2歳6か月児 歯科健康診査	佐屋	5月26日(木)	R元年10月・11月生
	佐織	6月23日(木)	R元年12月 ・R2年1月生
3歳児健康診査	佐屋	5月27日(金)	H31年3月1日 ～4月15日生
	佐織	6月22日(水)	H31年3月21日 ～R元年5月20日生

※乳幼児健康診査、10か月児相談、ぴよぴよサロンの対象の方には、個人通知をします。

※(*)の保健事業は予約制です。

※新型コロナウイルス感染症の感染拡大防止のため、延期または中止となる可能性がありますので、ご了承ください。

◆表記 佐屋:佐屋保健センター 佐織:佐織保健センター <https://www.city.aisai.lg.jp/>



「だいきぎゅつぎゅつ」

フィリス ゲイシャイトー、ミム グリーン／ぶん
デイヴィッド ウォーカー／え 岩崎書店

顔を洗って、洋服を着て、朝ご飯を食べて、そしてお次は「だいきぎゅつぎゅつ」。うさぎのお母さんは、一日に何度も子どもをぎゅつと抱きしめます。お母さんの愛情にあふれた絵本です。「ぎゅつぎゅつ」に合わせてお子さんを抱きしめてあげてください。



「くっくのおてつだい」

中島 和子／原作 いもと ようこ／文 絵
ひかりのくに

くっくの弟は、まだ赤ちゃんです。赤ちゃんのお世話や家事で朝から晩まで大忙しのお母さんのために、くっくはお手伝いをすることにしました。スープを運んだり、洗濯物を取りこんだり…。でも、何をやってもうまくいかなくて…。失敗しても大丈夫。がんばったね、くっく!

お知らせ

♣新型コロナウイルス感染症予防のため、おはなし会は当面の間、中止します。

♣月替わりで、小さなお子さまでも参加できる簡単なおりがみなど、楽しい企画を用意しています。お楽しみに!

就学相談のお知らせ

- ▶ 受付時間／午前9時～午後4時 ※閉庁日を除く
- ▶ 場所／学校教育課・就学先小学校
- ▶ 内容／愛西市教育委員会では、小学校へ入学するにあたり、お子さんの学校生活について、心配なことや相談したいことがある方の就学相談を随時行っています。

お子さんの様子によって、相談に多くの日数や時間がかかることもありますので、年長児の方は早めにご相談ください。

また、入学を翌年に控えたお子さんに限らず利用することができます。小さな心配事でも、お気軽にお問い合わせください。

問 学校教育課 ☎(55)7136

早期教育相談

- ▶ 日時／7月29日(金) 午前10時～午後4時
- ▶ 場所／あま市甚目寺公民館
- ▶ 内容／子育てやお子さんの就学・障がいについての相談
- ▶ 対象／0～6歳(未就学)のお子さんとその保護者

- ▶ 主催／愛知県教育委員会
- ▶ 申し込み／6月24日(金)までに問い合わせ先へ(予約制・無料)

問 学校教育課 ☎(55)7136

わくわく 給食レシピ

優秀賞受賞

トマトとサバのうまみたっぷり
うまうまチーズ焼き

No.50



- ◆愛知のツイストパン◆牛乳
- ◆トマトとサバのうまみたっぷりうまうまチーズ焼き
- ◆コーンサラダ◆コンソメスープ

子ども達の様子、声

- ・トマトが苦手だったけど、食べることができた。
- ・トマトの酸味とサバのうま味、そしてチーズのとろける感じが最高においしかった。



材料(小学生・4人分)
トマト……400g(2個) オリーブオイル…大さじ1 パセリ……………適量
なす……………80g(1本) 塩……………ひとつまみ
サバ(水煮缶)…200g(1缶) とろけるチーズ…80g

作り方

- ① トマトは1cmの輪切り、なすは1cm幅のなめ切り、パセリはみじん切りにする。
- ② 水煮缶の汁をきる。
- ③ 耐熱皿またはスキレットなどに、なす、トマトを順にのせる。
- ④ ③にオリーブオイルを回しかけ、塩をふる。
- ⑤ サバをほぐしながら④の上のせる。
- ⑥ ⑤にチーズをふりかけ、200℃のオーブンで15分ほど焼く。
- ⑦ 仕上げにパセリをちらす。

食育ポイント

- ・「あいさいさん☆給食コンクール」で優秀賞を獲得した、鈴木仁子さんの料理です。
- ・トマトをたくさん使い、トマトのうま味をたっぷり感じられるようにしました。また、サバ缶を使うことで、たんぱく質もしっかりとれるように考えました。

(愛西市教職員会 栄養教諭部会)



3月
19・20日

織田信長公誕生の地・勝幡城跡

～にっぽん城まつりfeat.出張！お城 EXPO in 愛知～

県内をはじめとする様々なお城の魅力を
 知ることのできるイベントが愛知県国
 際展示場で開催されました。城郭関連団
 体のブースや、ジオラマやパネルの展
 示、グッズ販売、東海三県のグルメ・地
 酒の販売のほか、参加型のワークショッ
 プや学芸員さんのお城話が楽しめる「城
 熱ワークショップ」、武将隊による演武な
 ど、多くの方に楽しんでいただきました。

このイベントに、市も愛西市観光協
 会、稲沢市、稲沢市観光協会と共同ブ
 スを出展し、見越の「信長松」の展示と、
 「勝幡城跡」特別御城印の販売を行い、
 「織田信長公誕生の地・勝幡城跡」を
 PRしました。



3月
18日

カラー紙面を使って 絵を描こう！

～新聞ちぎり絵教室～

佐織総合福祉センターで新聞ちぎり絵教室が開催
 されました。新聞ちぎり絵とは新聞のカラー紙面を使
 い、指でちぎって貼りつけて絵を描くものです。新聞
 に印刷された色味を活かすことで、味のある作品を
 作ることができるのが魅力です。

参加された皆さんは、チューリップやうさぎなどの
 題材を決めると、思い思いの色を決めて下絵に貼り
 つけ、作品を仕上げていきました。



3月
12日

萌え断サンドイッチ作り

～インスタ映え！サンドイッチ～

流行りのインスタ映えサンドイッチ作りの講座が佐
 織公民館で行われました。

この日は、かわいいチューリップのフルーツサンド
 と野菜たっぷりのボリュームサンドに挑戦。フルーツ
 をお花の形にするのは難しそうでしたが、グループの
 人と協力しながら完成させました。

参加された皆さんは、彩り映える萌え断サンドイッ
 チの出来上がりに、笑顔でシャッターボタンを押して
 いました。





お知らせ

暮らしに便利

ハイ/119番です

健康ガイド

スポーツ

イベント

子育て1・2・3

まちかたのtopics

4月
3日

自分たちの地域は自分たちで守る

～消防団総合訓練～

毎年、消防団員が入れ替わる4月に消防団総合訓練を実施しています。

新型コロナウイルス感染症の影響により、3年ぶりの開催となりましたが、市長激励の後、訓練礼式と器具取扱い訓練を行いました。

地域防災の中心として、防火啓発広報や災害出動など、地域に密着した活動で災害に強いまちづくりを目指します。



地域の安心・安全を担う消防団について、
あいさいちゃんが紹介しています！



今月の表紙



勝幡駅前広場の信長親子像を囲む意匠壁の陶板タイル絵を平成25年に作成してから9年ぶりに更新しました。この度更新した作品は、市内小中学校および清林館高校の児童生徒の皆さんの作品です。

3月
30日

上位を目指して

～けん玉大会～

北河田児童館でけん玉大会が開催されました。特別な器具やスペースも必要なく、いつでもどこでも、1人でも楽しめるけん玉。実は、バランス感覚や体幹トレーニング、集中力アップにも良いと言われていています。

大会に参加した子ども達は、簡単な技から難しい技まで夢中でチャレンジ！成績がよかった第1位から第3位までの子は、大会の最後に表彰状と景品を受け取り、嬉しそうな笑顔を見せてくれました。



2022年版

ゼロ密を目指そう!

ワクチン接種後も「マスクの着用」や「手洗い」、「ゼロ密を目指す」、「換気」など基本的な感染対策を徹底してください。



感染状況に合わせて対応しましょう

人と会うときは



- 人と十分な距離を保つ!
- 混雑している場所や時間を避ける!
- オンラインの利用や時差出勤を!
- 屋外でも密接、密集を避ける!

飲食するときは



- 少人数・短時間で、大声は避けて!
- 第三者認証制度の適用店を利用!
(パーティションの設置又は座席間隔の確保、消毒、換気の徹底など)
- テイクアウトやデリバリーも!



ポイント

会話時はマスクを着用



- ▶ 体調不良時の出勤・登校・移動はお控えください。 ▶ ワクチン未接種の方は接種をお願いします。
- ▶ 1人ひとりの行動が、大切な人と私たちの日常を守ることに繋がります。

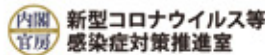
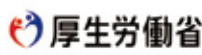

大豆油を含む植物油を使用したインキで印刷されています。



ユニバーサルデザインフォントを採用しています。