

令和5年度

当初予算の概要書

愛知県愛西市

目 次

1. 令和5年度当初予算について	1
2. 令和5年度一般会計当初予算について	2
3. 令和5年度一般会計歳出予算の概要	
1款 議会費	10
議事課(10頁～)	
2款 総務費	12
総務課(12頁～)、人事課(14頁)、秘書広報課(15頁)、財政課(16頁～)、会計室(17頁)	
監査委員事務局(18頁)、経営企画課(19頁)、市民課(20頁～)、市民協働課(23頁～)	
危機管理課(27頁～)、税務課(30頁)、立田支所・八開支所・佐織支所(31頁)	
3款 民生費	32
社会福祉課(32頁～)、保険年金課(42頁～)、高齢福祉課(47頁～)、発達支援センター(51頁)	
子育て支援課(52頁～)	
4款 衛生費	58
環境課(58頁～)、健康推進課(61頁～)、下水道課(72頁～)	
5款 労働費	74
産業振興課(74頁)	
6款 農林水産業費	75
産業振興課(75頁～)、土木課(79頁～)	
7款 商工費	84
産業振興課(84頁)	
8款 土木費	85
土木課(85頁～)、都市計画課(90頁～)、企業誘致課(95頁～)	
9款 消防費	97
消防本部総務課(97頁～)、消防本部予防課(101頁)、消防署消防課・警備課(102頁～)	
10款 教育費	104
学校教育課(104頁～)、学校給食センター(111頁～)、生涯学習課(113頁～)	
佐織公民館(119頁)、スポーツ課(120頁～)、子育て支援課(124頁)	
11款 公債費	125
財政課(125頁)	

4. 令和5年度国民健康保険特別会計予算	
(1) 事業勘定	126
(2) 直営診療施設勘定	133
5. 令和5年度後期高齢者医療特別会計予算	136
6. 令和5年度介護保険特別会計予算	138
7. 令和5年度水道事業会計予算	147
8. 令和5年度下水道事業会計予算	152

参考資料

表 1	会計別予算の総括表	1
表 2	一般会計歳入予算の状況	3
図 1	歳入構成比率	3
図 2	自主財源と依存財源の比率	4
図 3	特定財源と一般財源	4
表 3	一般会計歳出予算の状況	4
図 4	歳出構成比率	5
図 5	歳出規模と市税収入の推移	5
資料 1	森林環境譲与税の活用について	6
資料 2	地方消費税交付金について	6
資料 3	地方債の状況(一般会計)	7
図 6	地方債残高の推移(一般会計)	7
資料 4	地方債の状況(特別会計・企業会計)	8
図 7	地方債残高の推移(市全体)	8
資料 5	基金の状況	9
図 8	基金残高の推移	9

1. 令和5年度当初予算について

令和5年度愛西市当初予算の状況

令和5年度の当初予算は、一般会計及び特別会計の単純合計で 38,489,850 千円となり、前年度と比較して 1,817,693 千円の増(前年度比 5.0%増)となっています。

表1 会計別予算の総括表

(単位:千円)

会計名		令和5年度予算額 (A)	前年度比 (A)/(B) (%)	令和4年度予算額 (B)	比較増減 (A) - (B)
一般会計		24,959,000	107.7	23,171,000	1,788,000
特別 会計	国民健康保険	6,548,588	98.6	6,644,533	△ 95,945
	事業勘定	6,422,959	98.6	6,515,694	△ 92,735
	直営診療施設勘定	125,629	97.5	128,839	△ 3,210
	後期高齢者医療	1,155,066	104.9	1,101,165	53,901
	介護保険	5,827,196	101.2	5,755,459	71,737
	保険事業勘定	5,827,196	101.4	5,744,539	82,657
	サービス事業勘定	0	皆減	10,920	△ 10,920
合計		38,489,850	105.0	36,672,157	1,817,693

企業 会計	水道事業	収益的支出	523,656	104.8	499,616	24,040
		資本的支出	349,889	88.8	393,825	△ 43,936
	下水道事業	収益的支出	1,764,798	100.5	1,756,167	8,631
		資本的支出	2,319,727	98.1	2,365,313	△ 45,586

2. 令和5年度一般会計当初予算について

歳入の根幹を成す市税については、新型コロナウイルス感染症の影響からの緩やかな景気回復、企業誘致に伴う固定資産税の増額要因はあるものの、全体としてはほぼ横ばいを見込んでいます。

歳出は、義務的経費のうち扶助費が10年前と比較して約1.3倍と大きな伸びを続けている現状のなか、義務的経費と投資的経費双方の事業を計画的に進めるため、国・県補助金の活用など積極的な財源の確保を行い、令和5年度の予算を編成しました。

(1) 当初予算の概要

一般会計の予算総額は、24,959,000千円となり、前年度と比較すると1,788,000千円の増(前年度比7.7%増)となっています。

(2) 主な歳入歳出内容について

歳入において、市税は、歳入予算額の31.0%を占める7,731,598千円を計上しました。市を取り巻く環境は、依然として厳しい状況が続いておりますが、新型コロナウイルス感染症の影響からの緩やかな景気回復の見込みにより、85,800千円の増(前年度比1.1%増)となっています。

地方消費税交付金のうち、平成26年4月及び令和元年10月の消費税増税分(5%→10%)は、全額社会保障施策に要する経費に充てるものとされており、用途については資料2(6頁)のとおりです。なお、令和5年度は、792,545千円を社会保障施策財源分として見込んでいます。

地方交付税では、令和4年度普通交付税の決定額及び国の動向などにより、300,000千円の減(前年度比5.3%減)となっています。

市債では、845,600千円の増(前年度比80.2%増)となっています。道の駅周辺整備、再整備事業や藤浪駅前広場整備事業などの財源として合併特例債を1,198,800千円(前年度比54.4%増)、また臨時財政対策債を150,000千円(前年度比50.0%減)計上しました。

歳出において、民生費は、歳出予算額の41.3%を占める10,316,955千円を計上しました。社会保障関係経費である扶助費の増により444,129千円の増(前年度比4.5%増)となっています。また、教育費は、歳出予算額の9.8%を占める2,461,877千円を計上しました。中学生体験学習事業及び学校給食管理事業などの増により186,615千円の増(前年度比8.2%増)となっています。

表2 一般会計歳入予算の状況

(単位:千円)

	令和5年度			令和4年度		
	予算額	構成比	前年度比	予算額	構成比	前年度比
市税	7,731,598	31.0%	101.1%	7,645,798	33.0%	106.3%
地方譲与税	280,365	1.1%	98.8%	283,690	1.2%	100.5%
利子割交付金	2,500	0.0%	62.5%	4,000	0.0%	80.0%
配当割交付金	64,000	0.2%	128.0%	50,000	0.2%	106.4%
株式等譲渡所得割交付金	45,000	0.2%	95.7%	47,000	0.2%	156.7%
法人事業税交付金	90,000	0.4%	200.0%	45,000	0.2%	236.8%
地方消費税交付金	1,453,000	5.8%	111.8%	1,300,000	5.6%	104.8%
自動車取得税交付金	1	0.0%	100.0%	1	0.0%	100.0%
環境性能割交付金	65,000	0.3%	100.0%	65,000	0.3%	65.0%
地方特例交付金	69,000	0.3%	146.8%	47,000	0.2%	16.8%
地方交付税	5,350,000	21.4%	94.7%	5,650,000	24.4%	110.8%
交通安全対策特別交付金	8,000	0.0%	100.0%	8,000	0.1%	100.0%
分担金及び負担金	393,346	1.6%	114.9%	342,422	1.5%	100.5%
使用料及び手数料	219,671	0.9%	101.5%	216,445	0.9%	98.9%
国庫支出金	3,287,253	13.2%	103.3%	3,181,051	13.7%	115.2%
県支出金	2,022,460	8.1%	110.6%	1,828,176	7.9%	105.4%
財産収入	117,106	0.5%	103.9%	112,666	0.5%	100.2%
寄附金	100,233	0.4%	137.3%	73,000	0.3%	182.5%
繰入金	1,356,803	5.4%	158.5%	856,213	3.7%	102.3%
繰越金	100,000	0.4%	100.0%	100,000	0.4%	100.0%
諸収入	303,564	1.2%	116.3%	261,038	1.1%	118.8%
市債	1,900,100	7.6%	180.2%	1,054,500	4.6%	56.4%
合計	24,959,000	100.0%	107.7%	23,171,000	100.0%	102.8%

図1 歳入構成比率



図2 自主財源と依存財源の比率



自主財源： 市税、分担金及び負担金、使用料及び手数料、財産収入、寄附金、繰入金、繰越金、諸収入
 依存財源： 地方譲与税、利子割交付金、配当割交付金、株式等譲渡所得割交付金、法人事業税交付金、
 地方消費税交付金、自動車取得税交付金、環境性能割交付金、地方特例交付金、地方交付税、
 交通安全対策特別交付金、国庫支出金、県支出金、市債

図3 特定財源と一般財源

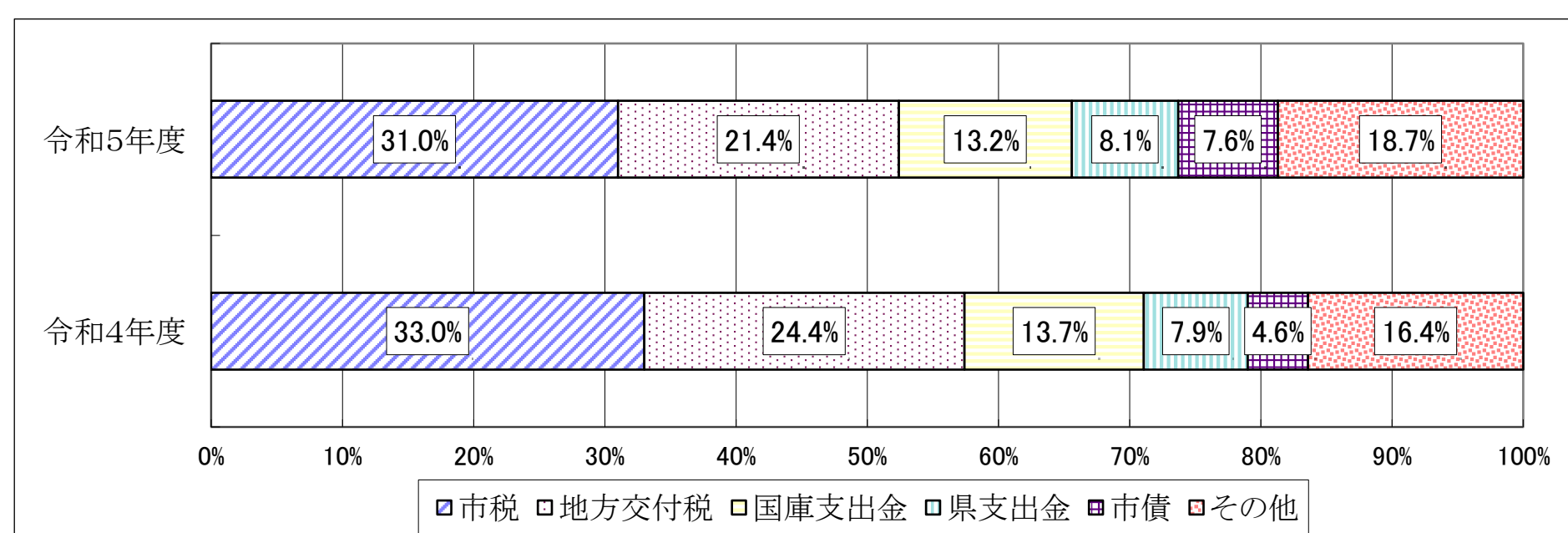
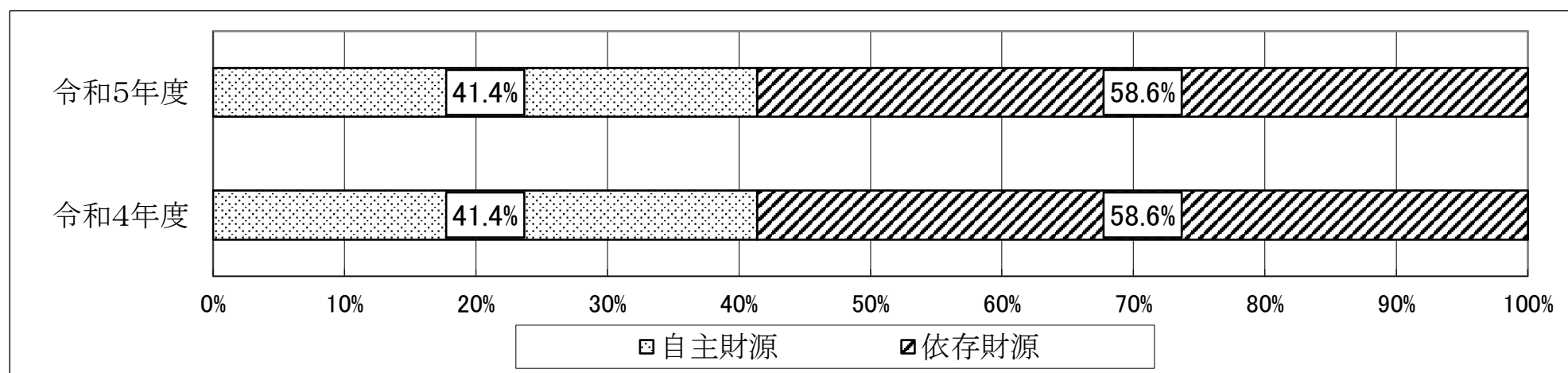

表3 一般会計歳出予算の状況

(単位:千円)

	令和5年度			令和4年度		
	予算額	構成比	前年度比	予算額	構成比	前年度比
議会費	207,336	0.8%	102.2%	202,906	0.9%	98.0%
総務費	2,450,578	9.8%	97.6%	2,509,763	10.9%	102.9%
民生費	10,316,955	41.3%	104.5%	9,872,826	42.6%	98.0%
衛生費	1,893,314	7.6%	94.8%	1,996,764	8.6%	114.0%
労働費	5,035	0.0%	100.0%	5,035	0.0%	94.6%
農林水産業費	1,941,673	7.8%	149.6%	1,297,948	5.6%	98.6%
商工費	117,833	0.5%	105.9%	111,234	0.5%	99.3%
土木費	1,989,821	8.0%	117.2%	1,697,266	7.3%	130.8%
消防費	1,366,903	5.5%	137.0%	997,590	4.3%	111.3%
教育費	2,461,877	9.8%	108.2%	2,275,262	9.8%	103.0%
公債費	2,187,675	8.8%	100.1%	2,184,406	9.4%	98.9%
予備費	20,000	0.1%	100.0%	20,000	0.1%	100.0%
合計	24,959,000	100.0%	107.7%	23,171,000	100.0%	102.8%

図4 歳出構成比率

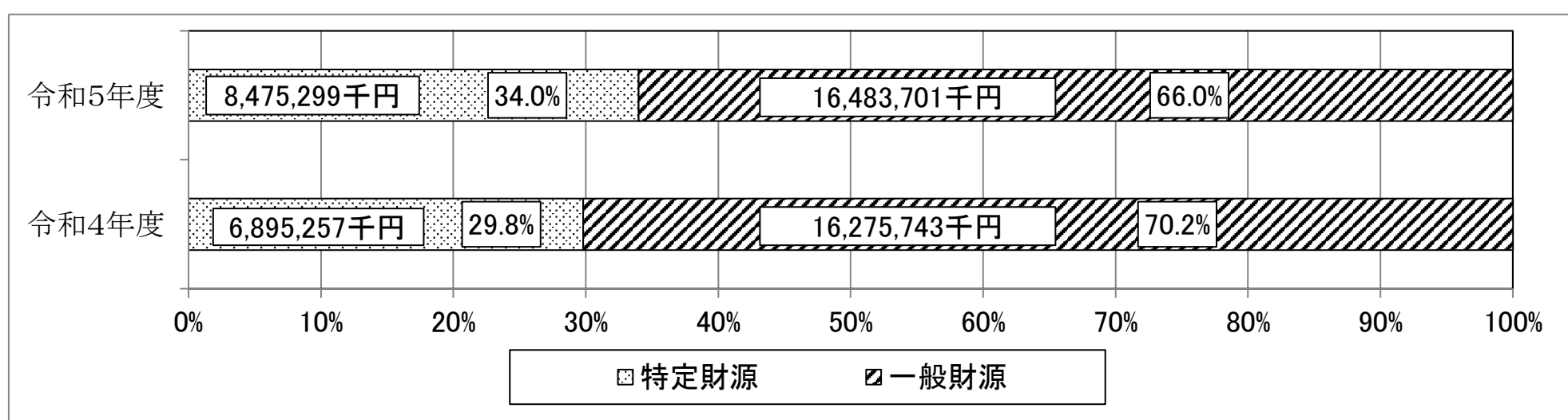

図5 歳出規模と市税収入の推移



資料1 森林環境譲与税の活用について

森林環境譲与税は、市町村が行う森林整備やその促進に関する費用等に充てるものとされています。充当事業については、以下のとおりです。

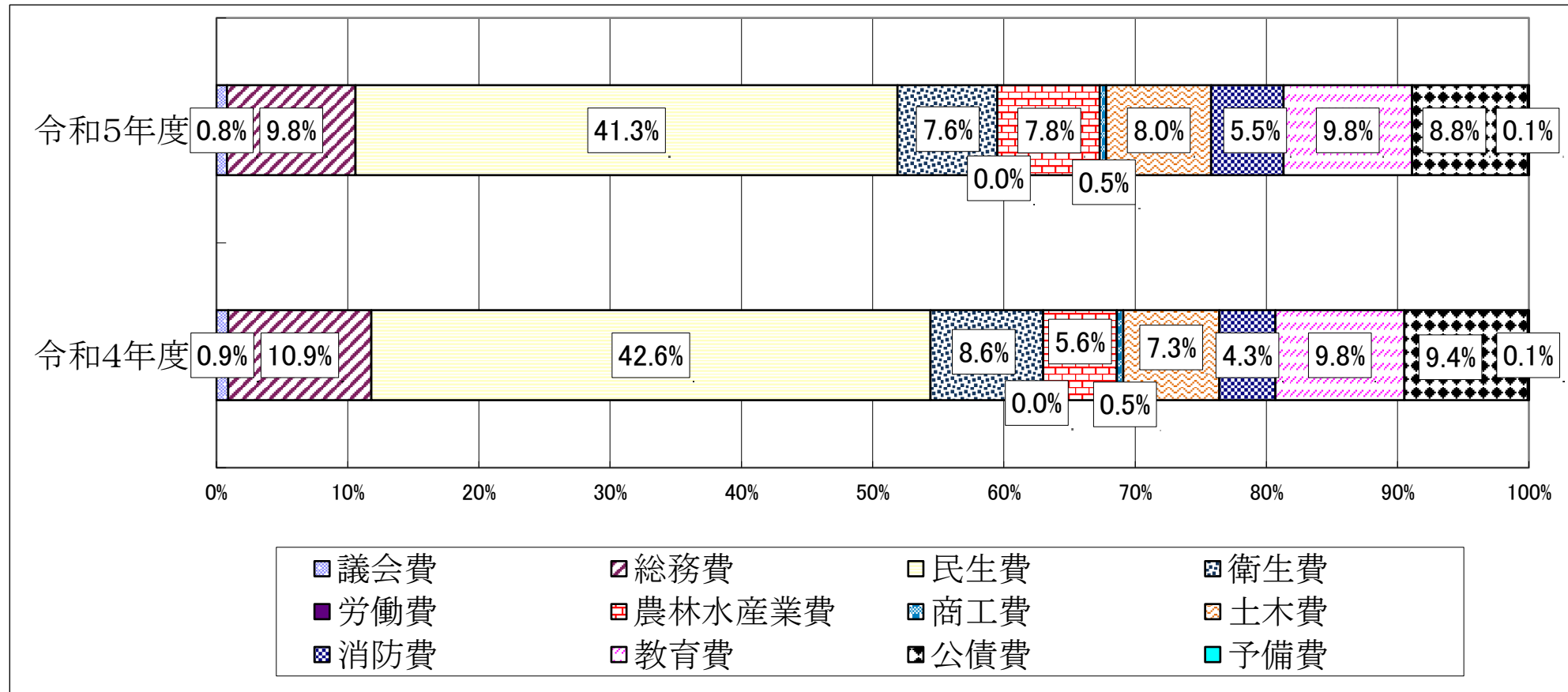
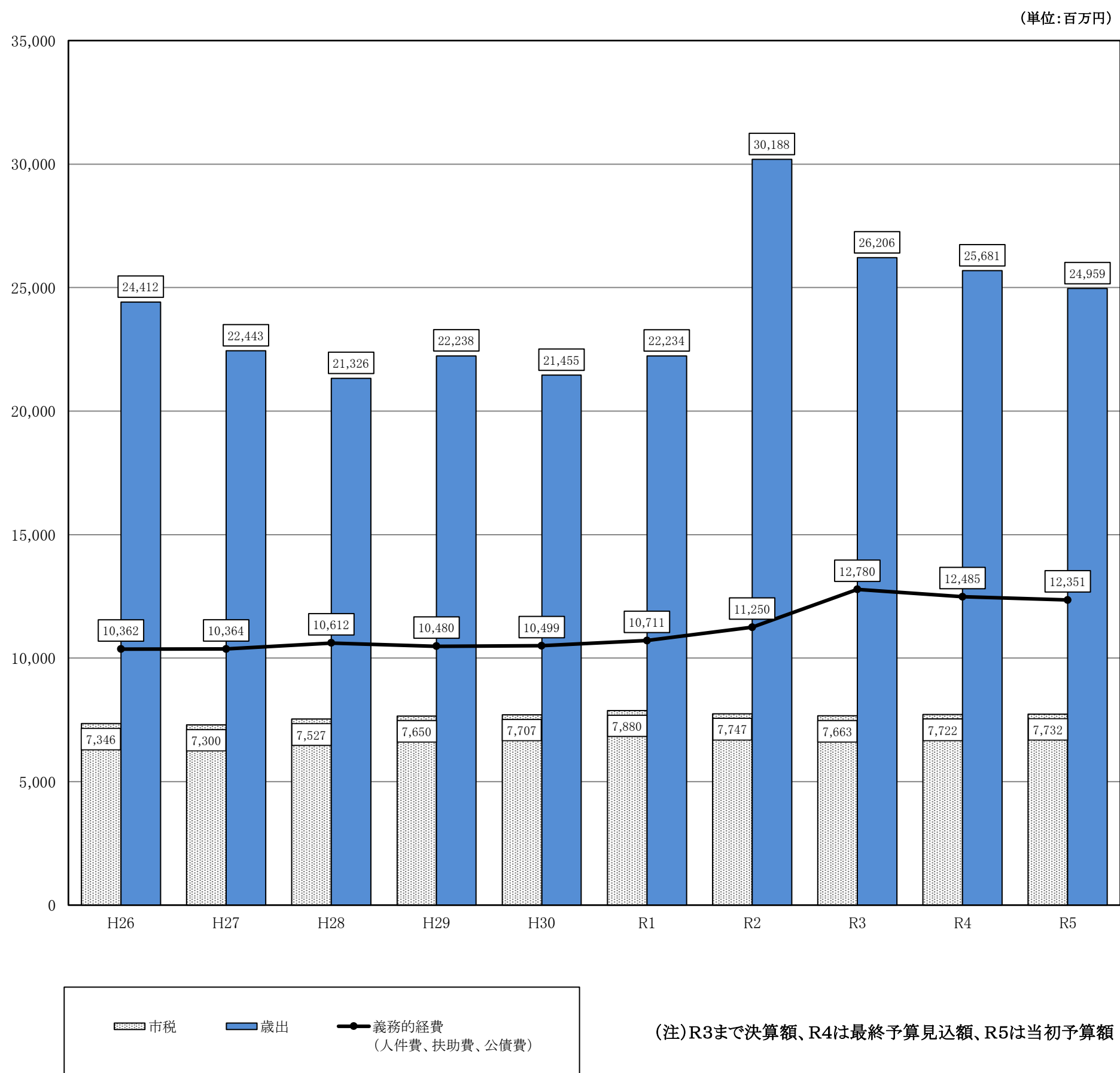
【森林環境譲与税充当事業】

(単位:千円)

事業名	予算額	財源内訳					
		特定財源				一般財源	
		国県支出金	地方債	森林環境譲与税基金	その他		うち森林環境譲与税
道の駅再整備事業(道の駅周辺整備事業)	688,861	0	620,100	3,500	0	65,261	0
森林環境譲与税基金積立金	6,457	0	0	0	92	6,365	6,365
合計	695,318	0	620,100	3,500	92	71,626	6,365

資料2 地方消費税交付金について

令和元年10月1日からの消費税率の引き上げ(8%→10%)に伴い、地方消費税についても1.7%から2.2%に引き上げられました。地方消費税交付金のうち消費税率の引上げ(5%→10%)による増収分に当たる1.2%分は、その用途を明確にし、社会保障施策に要する経費に充てるものとされています。内訳については以下のとおりです。

【社会保障施策に要する経費】

(単位:千円)

対象	予算額	財源内訳			
		特定財源		一般財源	
		国県支出金	その他		うち地方消費税交付金(社会保障財源分)
社会福祉 (障害者福祉、児童福祉、生活保護など)	6,712,529	4,073,923	307,565	2,331,041	343,355
保健衛生 (医療、予防対策など)	2,190,956	264,049	82,606	1,844,301	271,660
社会保険 (介護保険、国民健康保険など)	1,555,639	350,384	0	1,205,255	177,530
合計	10,459,124	4,688,356	390,171	5,380,597	792,545

※地方消費税交付金(社会保障財源分)は、地方消費税交付金の令和5年度当初予算額の22分の12に相当する額としています。

※地方消費税交付金(社会保障財源分)は、各対象事業に対する一般財源の比率で按分しています。

資料3 地方債の状況(一般会計)

(単位:千円)

区 分	令和3年度末 現在高	令和4年度中増減見込額		令和4年度末 残高見込額	令和5年度中増減見込額		令和5年度末 残高見込額
		借 入 額	償 還 額		借 入 額	償 還 額	
普 通 債	7,390,385	1,131,200	1,093,700	7,427,885	1,750,100	1,123,782	8,054,203
総 務	3,137,536		428,871	2,708,665	2,200	426,721	2,284,144
民 生	310,366	334,000	15,883	628,483	3,000	56,680	574,803
衛 生	661,069		76,195	584,874		76,195	508,679
農 林 水 産 業	632,200	299,900	34,896	897,204	844,800	70,242	1,671,762
土 木	277,632	334,600	100,028	512,204	531,900	51,107	992,997
消 防	62,087	104,800	30,976	135,911	314,700	15,456	435,155
教 育	2,309,495	57,900	406,851	1,960,544	53,500	427,381	1,586,663
(参考)普通債のうち合併特例債	5,957,303	776,600	825,837	5,908,066	1,198,800	871,367	6,235,499
そ の 他	10,412,262	300,000	1,014,614	9,697,648	150,000	994,965	8,852,683
住民税等減税補てん債	76,087		27,666	48,421		21,555	26,866
減収補てん債	33,858			33,858			33,858
臨時財政対策債	10,302,317	300,000	986,948	9,615,369	150,000	973,410	8,791,959
一 般 会 計 計	17,802,647	1,431,200	2,108,314	17,125,533	1,900,100	2,118,747	16,906,886

図6 地方債残高の推移(一般会計)

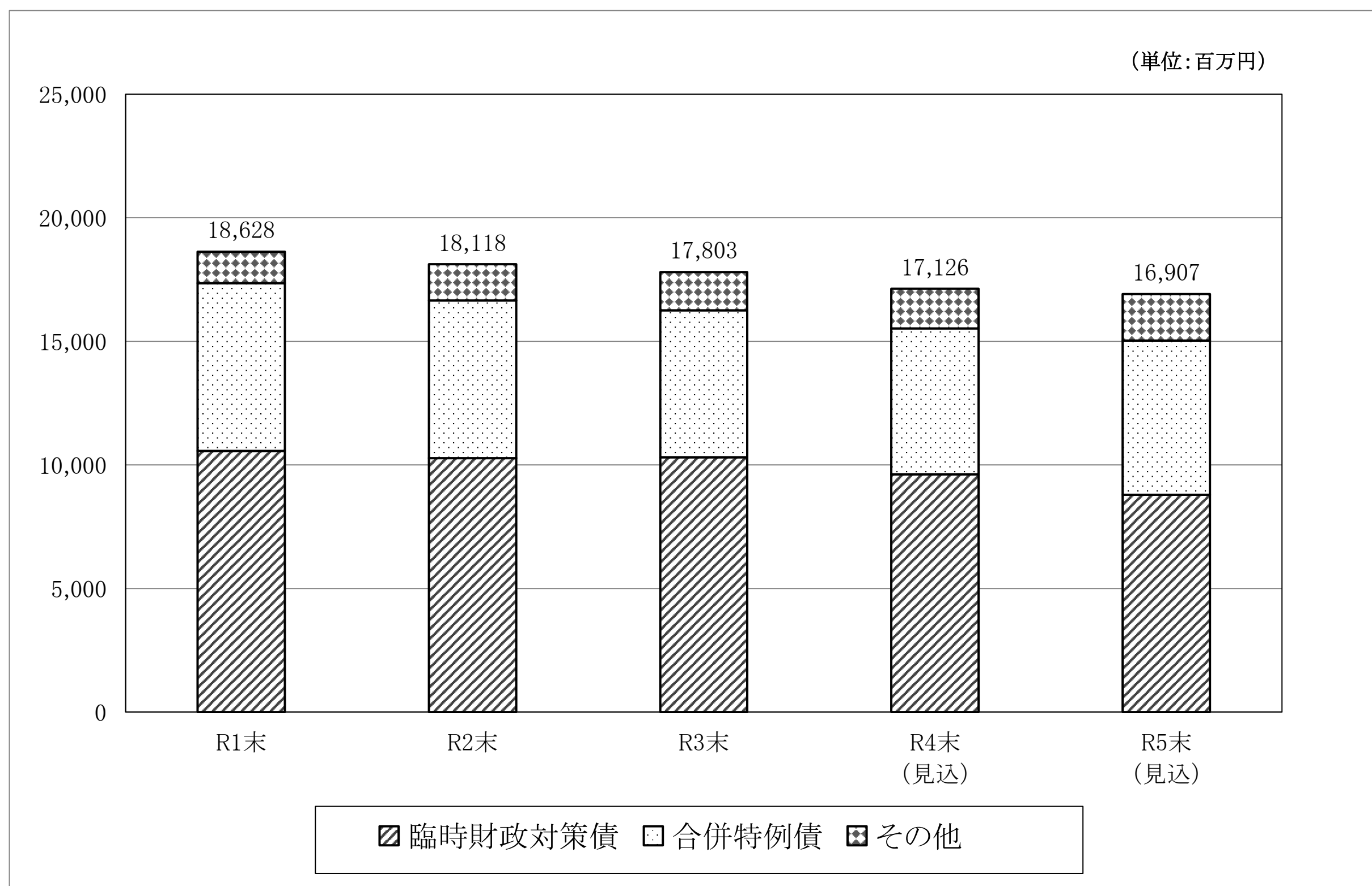

資料4 地方債の状況(特別会計・企業会計)

(単位:千円)

会 計	令和3年度末 現在高	令和4年度中増減見込額		令和4年度末 残高見込額	令和5年度中増減見込額		令和5年度末 残高見込額
		借入額	償還額		借入額	償還額	
水道事業会計	177,010		25,639	151,371	103,500	26,060	228,811
下水道事業会計	11,151,193	1,022,200	534,721	11,638,672	968,929	565,495	12,042,106
公共下水道事業	8,789,094	981,000	257,863	9,512,231	948,529	298,196	10,162,564
農業集落排水事業	2,362,099	41,200	276,858	2,126,441	20,400	267,299	1,879,542
企業会計計	11,328,203	1,022,200	560,360	11,790,043	1,072,429	591,555	12,270,917

図7 地方債残高の推移(市全体)

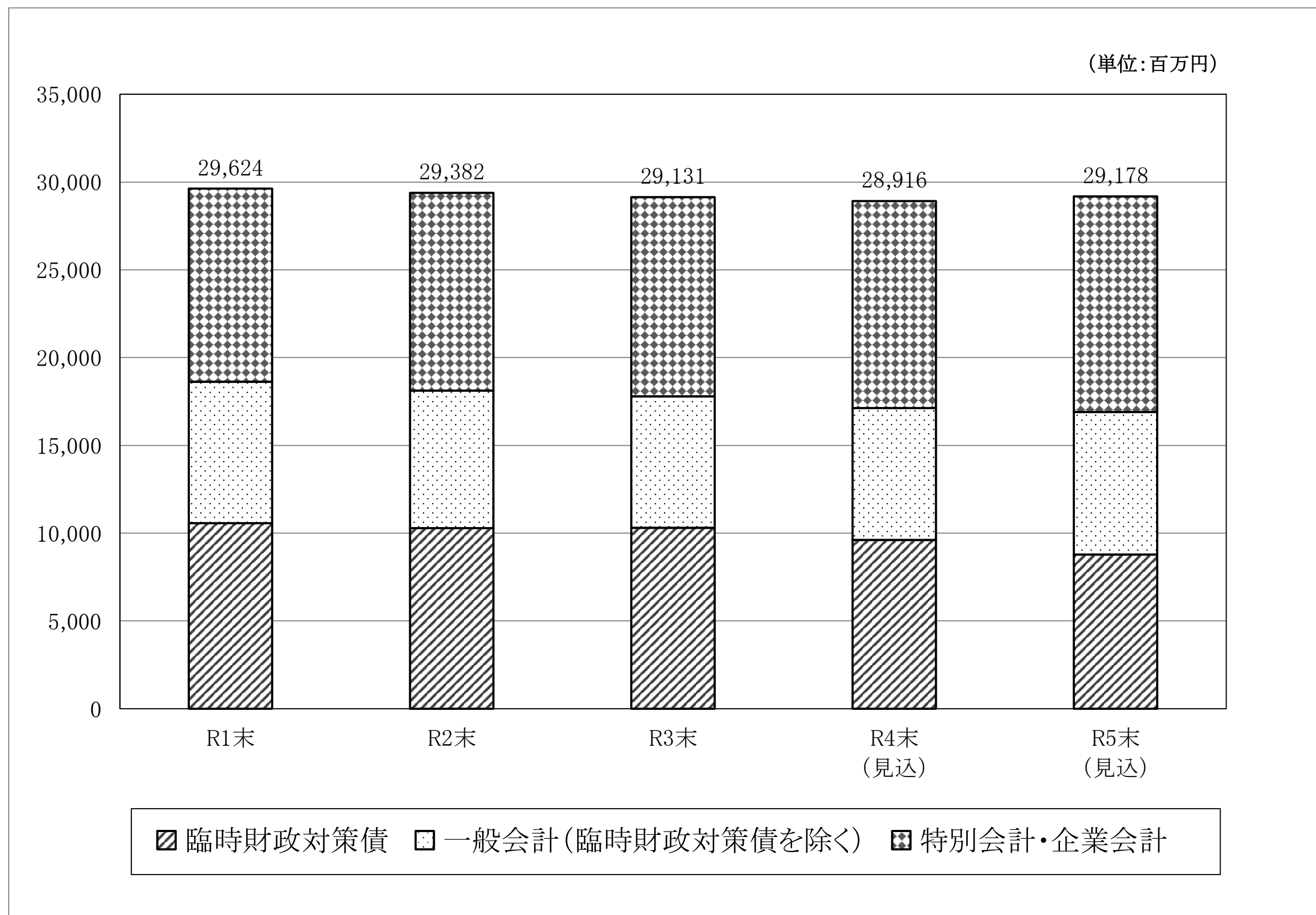

資料5 基金の状況

(単位:円)

基金の名称	令和3年度末 現在高	令和4年度中増減見込額		令和4年度末 残高見込額	令和5年度中増減見込額		令和5年度末 残高見込額
		積立額	取崩額		積立額	取崩額	
財政調整基金	5,669,327,953	558,898,000	549,982,000	5,678,243,953	34,349,000	851,412,000	4,861,180,953
減債基金	687,794,515	3,933,000	14,868,000	676,859,515	4,199,000	27,079,000	653,979,515
公共事業整備基金	7,606,231,635	284,185,000	144,934,000	7,745,482,635	42,684,000	242,000,000	7,546,166,635
地域福祉振興基金	681,255,294	3,900,000	50,000,000	635,155,294	3,940,000	100,000,000	539,095,294
ふるさとづくり事業推進基金	187,683,145		8,926,000	178,757,145		15,928,000	162,829,145
地域し尿処理施設 維持管理事業基金	42,067,850	6,122,000	6,600,000	41,589,850	240,000	7,793,000	34,036,850
地域づくり振興基金	2,850,000,000			2,850,000,000		3,300,000	2,846,700,000
市民協働まちづくり基金	76,970,213	111,168,000	71,681,000	116,457,213	33,000	101,063,000	15,427,213
立田地域交流拠点 施設整備基金	43,137,861	3,264,000		46,401,861	3,288,000		49,689,861
森林環境譲与税基金	12,759,000	6,723,000	6,000,000	13,482,000	6,457,000	3,500,000	16,439,000
一般会計計	17,857,227,466	978,193,000	852,991,000	17,982,429,466	95,190,000	1,352,075,000	16,725,544,466
国民健康保険支払準備基金	154,272,535	1,251,000	150,000,000	5,523,535	35,000	5,050,000	508,535
国民健康保険八開 診療所運営準備基金	75,910,226	376,000	17,284,000	59,002,226	371,000	21,408,000	37,965,226
介護給付費準備基金	512,619,690	2,936,000	47,728,000	467,827,690	2,899,000	120,984,000	349,742,690
農業集落排水事業等基金	696,833,784	3,989,000	234,069,000	466,753,784	3,698,000	275,319,000	195,132,784
公共下水道事業基金	258,052,300	1,473,000	1,000	259,524,300	1,610,000	1,000	261,133,300
合計	19,554,916,001	988,218,000	1,302,073,000	19,241,061,001	103,803,000	1,774,837,000	17,570,027,001

図8 基金残高の推移

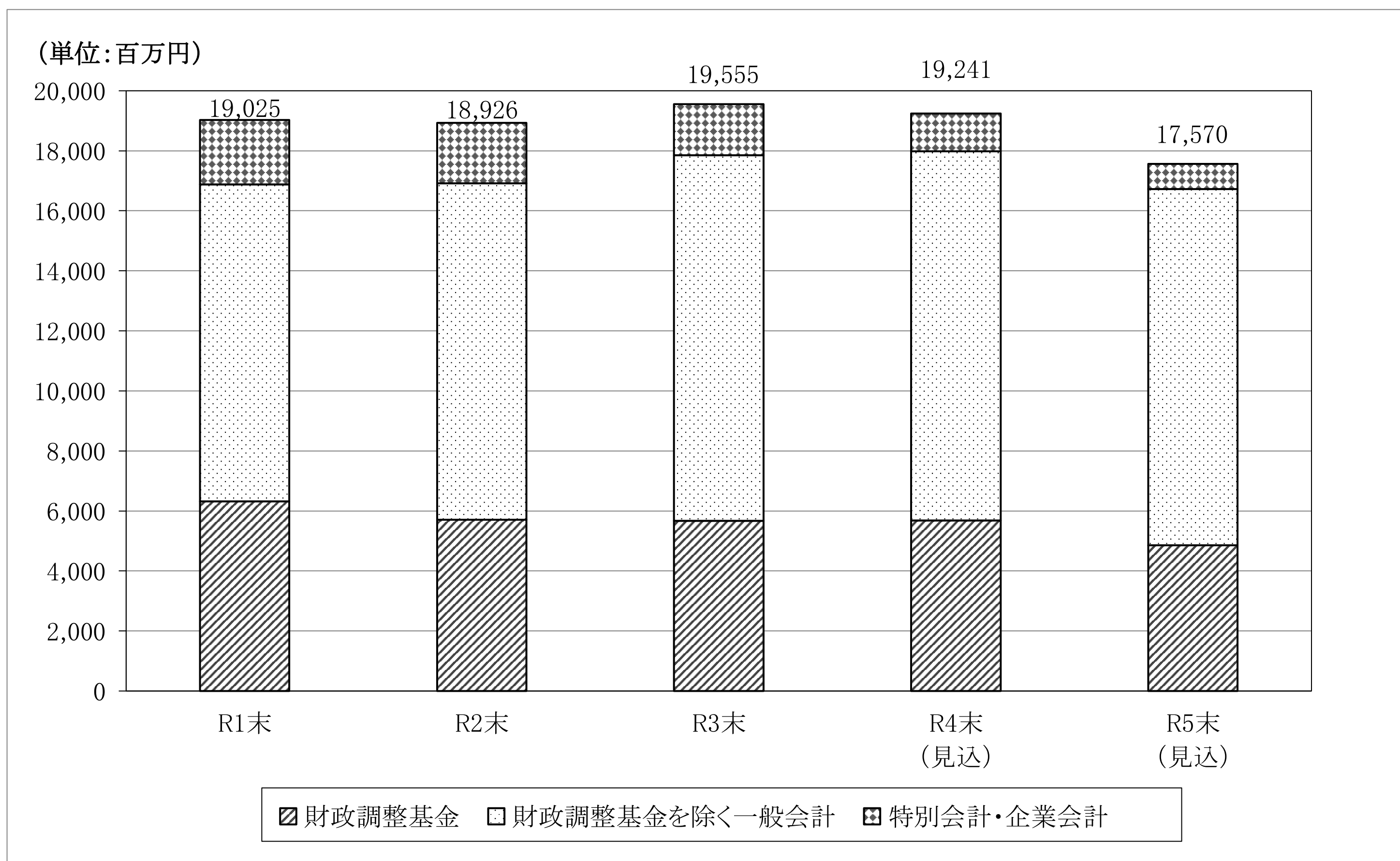

3. 令和5年度一般会計歳出予算の概要

1款 議会費

【議事課】

1款	議会費	1項	議会費	1目	議会費
----	-----	----	-----	----	-----

事業名	会議録作成					市単独事業
事業費						(単位:千円)
	当初予算額	財源内訳				
		国庫 支出金	県 支出金	地方債	その他 特定財源	一般財源
5年度	3,157	0	0	0	0	3,157
4年度	3,028	0	0	0	0	3,028
3年度	3,028	0	0	0	0	3,028
事業の概要						
目的	地方自治法第123条及び愛西市議会委員会条例第30条の規定に基づき事業を実施する。					
事業内容						
会議録作成業務	録音データの文書変換料(本会議)	1,597,200円				
委託料	録音データの文書変換料(委員会)	543,400円				
(45頁)	データ反訳以外の文書作成料	198,000円				
	製本料	818,400円				

事業名	議会だよりの発行					市単独事業
事業費						(単位:千円)
	当初予算額	財源内訳				
		国庫 支出金	県 支出金	地方債	その他 特定財源	一般財源
5年度	2,668	0	0	0	0	2,668
4年度	2,361	0	0	0	0	2,361
3年度	2,340	0	0	0	0	2,340
事業の概要						
目的	定例会の審議結果や議員の一般質問等を掲載し、市民に議会の報告をする。また、全戸配布することで、一人でも多くの市民に議会への関心を持ってもらうためのきっかけづくりとする。					
事業内容						
議会だより 印刷製本費 (45頁)	仕様: A4・全ページカラー・2穴・22頁(最大) 部数: 22,400部×4回+200部(クリニック用)					

事業名	議会放映					市単独事業
事業費						(単位:千円)
	当初予算額	財源内訳				
		国庫 支出金	県 支出金	地方債	その他 特定財源	一般財源
5年度	1,386	0	0	0	0	1,386
4年度	1,386	0	0	0	0	1,386
3年度	1,386	0	0	0	0	1,386
事業の概要						
目的	議会放送で市民の議会活動への理解を高め、議会の活性化、市政発展に結び付ける。					
事業内容						
議会放送業務 委託料 (47頁)	一般質問2日間×定例会4回+予備日					

事業名	タブレット端末による議会運営事業					市単独事業
事業費						(単位:千円)
	当初予算額	財源内訳				
		国庫 支出金	県 支出金	地方債	その他 特定財源	一般財源
5年度	3,540	0	0	0	0	3,540
4年度	—	—	—	—	—	—
3年度	2,446	0	0	0	162	2,284
事業の概要						
目的	各定例会や委員会等でタブレット端末を使用し、議会運営の効率化・活性化を図る。また、議員活動における情報収集や政策研究などに活用する。					
事業内容						
タブレット端末による 議会運営関係費用 (45～47頁)	タブレット導入台数	23 台				
	導入委託料	359,000 円				
	備品購入費	458,000 円				
	端末利用料	2,023,000 円				
	管理システム等使用料	504,000 円				

2款 総務費

【総務課】

2款	総務費	1項	総務管理費	1目	一般管理費
----	-----	----	-------	----	-------

事業名	巡回バス運行管理委託事業					市単独事業
事業費						(単位:千円)
	当初予算額	財源内訳				
		国庫 支出金	県 支出金	地方債	その他 特定財源	一般財源
5年度	67,473	0	0	0	4,091	63,382
4年度	67,473	0	0	0	2,987	64,486
3年度	64,616	0	0	0	581	64,035
事業の概要						
目的	市民の生活の足の確保を図る。					
事業内容						
巡回バス運行管理 委託料 (49頁)	巡回バス8ルートを実行し、公共施設等への移動手段の一助とする。 佐屋地区 3台 立田、八開地区 各1台 佐織地区 2台 海南病院ルート 1台					

事業名	市有バス運行管理委託事業					市単独事業
事業費						(単位:千円)
	当初予算額	財源内訳				
		国庫 支出金	県 支出金	地方債	その他 特定財源	一般財源
5年度	8,409	0	0	0	0	8,409
4年度	9,509	0	0	0	0	9,509
3年度	7,687	0	0	0	0	7,687
事業の概要						
目的	市内各団体の活動の活性化を図るため、市有バスの貸し出しを行う。					
事業内容						
市有バス運行管理 委託料 (49頁)	中型2台					

2款	総務費	1項	総務管理費	6目	財産管理費
----	-----	----	-------	----	-------

事業名	庁舎総合管理事業				市単独事業
-----	----------	--	--	--	-------

事業費 (単位:千円)

	当初予算額	財源内訳				
		国庫 支出金	県 支出金	地方債	その他 特定財源	一般財源
5年度	67,002	0	0	0	0	67,002
4年度	60,904	0	0	0	0	60,904
3年度	58,147	0	0	0	0	58,147

事業の概要

目的	総合的に維持管理を行うことにより、安全で快適な庁舎環境を維持する。
----	-----------------------------------

事業内容

庁舎総合管理 委託料 (57頁)	設備運転管理業務	5,581,400円	空調設備保守点検業務	1,881,000円
	自動制御設備保守点検業務	1,760,000円	給排水設備点検業務	632,500円
	消防設備保守点検業務	1,045,000円	非常用電源装置点検業務	1,958,000円
	エレベーター保守点検業務	2,508,000円	自動ドア保守点検業務	572,000円
	建築物環境衛生管理業務	398,200円	排煙装置保守点検業務	55,000円
	音響・映像設備保守点検業務	2,208,800円	避雷針設備保守点検業務	27,500円
	受付案内業務	3,993,000円	免震装置保守点検業務	110,000円
	電話交換業務	11,979,000円	植栽管理業務	616,000円
	清掃業務	20,927,500円	直流電源装置保守点検業務	127,600円
	フロン排出抑制法点検	132,000円	建築設備及び特殊建築物定期点検	1,815,000円
	地下タンク漏洩検査	132,000円	宿日直管理業務	8,542,336円

2款	総務費	1項	総務管理費	7目	電子計算費
----	-----	----	-------	----	-------

事業名	電子計算一般事業					市単独事業
事業費						(単位:千円)
	当初予算額	財源内訳				
		国庫支出金	県支出金	地方債	その他特定財源	一般財源
5年度	163,011	0	0	0	0	163,011
4年度	160,168	0	0	0	0	160,168
3年度	180,922	0	0	0	0	180,922
事業の概要						
目的	各種システムに関する機器等の保守点検や賃貸借を行い、安定した運用と業務の継続性を確保する。					
事業内容						
専用回線通信料 (57頁)	市役所と各施設を専用回線で結び、ネットワークを形成する。 基幹・情報系システム 35箇所					11,137,000円
システム保守 委託料 (57頁)	各種システムに関する機器等の保守点検を行う。					25,074,000円
電算事務委託料 (57頁)	各種システムに関する機器等の更改作業を行う。					26,268,000円
システム借上料 (57頁)	各種システムに関する機器等の借上を行う。					88,408,000円
負担金 (57頁)	国・県に支払うセキュリティ等の負担金 9,023,000円 地方公共団体情報システム機構負担金 240,000円 あいち電子自治体推進協議会負担金 4,242,000円 あいち情報セキュリティクラウド運営費負担金 4,541,000円					
交付金 (57頁)	特定個人情報の提供の求め等に係る電子計算機の設置等関連事務の委任に係る交付金					3,101,000円

【人事課】

2款	総務費	1項	総務管理費	1目	一般管理費
----	-----	----	-------	----	-------

事業名	職員研修事業					市単独事業
事業費						(単位:千円)
	当初予算額	財源内訳				
		国庫支出金	県支出金	地方債	その他特定財源	一般財源
5年度	5,088	0	0	0	1,405	3,683
4年度	5,155	0	0	0	1,186	3,969
3年度	4,651	0	0	0	857	3,794
事業の概要						
目的	職員研修事業を通じて、職員一人ひとりの能力の底上げを図ることにより、市民生活の資質向上に寄与することを目指す。					
事業内容						
職員研修委託料 (49頁)	職員研修を実施し、職員の知識習得及び向上を図る。 メンタルケア研修 受講予定者50名 ハラスメント防止研修 受講予定者30名 接遇研修 受講予定者60名 人事評価被評価者研修 受講予定者60名 コミュニケーション研修 受講予定者30名 公文書実務研修 受講予定者30名 コンプライアンス研修 受講予定者120名					
職員研修等負担金 (51頁)	職員の専門的な知識向上のため、各種研修へ参加する。 海部地区市町村職員研修協議会 34,000円 自治大学校(第2部) 320,000円 市町村・国際文化アカデミー(6コース) 210,250円 部局研修 887,680円					

【秘書広報課】

2款	総務費	1項	総務管理費	2目	秘書費
----	-----	----	-------	----	-----

事業名	スポーツ及び芸術文化等振興賞賜金					市単独事業
事業費						(単位:千円)
	当初予算額	財源内訳				
		国庫支出金	県支出金	地方債	その他特定財源	一般財源
5年度	800	0	0	0	0	800
4年度	800	0	0	0	0	800
3年度	840	0	0	0	0	840
事業の概要						
目的	スポーツや芸術文化等の振興、地域発展を促す。					
事業内容						
賞賜金 (51頁)	地区予選を勝ち抜き、または選考により全国大会へ出場される方へ賞賜金を贈呈する。 個人 8,000円 団体 出場者数に8,000円を乗じる(最高4万円)					

2款	総務費	1項	総務管理費	3目	文書広報費
----	-----	----	-------	----	-------

事業名	広報事業					市単独事業
事業費						(単位:千円)
	当初予算額	財源内訳				
		国庫支出金	県支出金	地方債	その他特定財源	一般財源
5年度	17,823	0	0	0	0	17,823
4年度	15,227	0	0	0	0	15,227
3年度	14,431	0	0	0	0	14,431
事業の概要						
目的	市の情報を市民へ広くお知らせする。					
事業内容						
広報紙発行 (53頁)	毎月、広報紙を作成し、市民へ市政情報を提供する。					
ホームページシステム利用料 (53頁)	ホームページ管理のためのシステムを借り上げ、ホームページを作成し、市内外へ市政情報を提供する。					
総合案内サービス共同利用料 (53頁)	市に関する市民からの問い合わせに対し、AIを活用した総合案内サービスにより自動応答を行う。					
文字情報放送 (53頁)	地元ケーブルテレビの文字情報システムを利用し、市政情報を市民へ提供する。					
コミュニティFM放送運営費 (53頁)	コミュニティFM放送を関連市町村で運営し、ラジオを通じて地域の情報を提供する。					

【財政課】

2款	総務費	1項	総務管理費	4目	財政管理費
----	-----	----	-------	----	-------

事業名	財務会計・地方公会計事務事業					市単独事業
事業費						(単位:千円)
	当初予算額	財源内訳				
		国庫支出金	県支出金	地方債	その他特定財源	一般財源
5年度	10,071	0	0	0	0	10,071
4年度	12,080	0	0	0	0	12,080
3年度	12,333	0	0	0	0	12,333
事業の概要						
目的	地方自治法等に則り、予算編成から執行、決算まで一連の財務会計事務を行う。 また、統一的な基準による財務書類を作成することで、財政の透明性を高め、全般的な財務状況をより多面的かつ合理的に明らかにする。					
事業内容						
システム保守委託料 (53頁)	財務会計システム保守 2,310,000円 財務会計システム ハード延長保守等 582,000円					
財務書類作成支援委託料 (53頁)	財務4表(貸借対照表・行政コスト計算書・純資産変動計算書・資金収支計算書)及び附属明細書の作成支援 4,587,000円					
システム借上料 (53頁)	財務会計システム等ハード・ソフト賃貸借 2,592,000円					

事業名	ふるさと応援寄附金事業					市単独事業
事業費						(単位:千円)
	当初予算額	財源内訳				
		国庫支出金	県支出金	地方債	その他特定財源	一般財源
5年度	50,023	0	0	0	0	50,023
4年度	36,495	0	0	0	0	36,495
3年度	19,931	0	0	0	0	19,931
事業の概要						
目的	ふるさと納税を活用し市外の方から寄附金を集め、寄附者の意向を行政運営に反映するとともに、特産品等の返礼品を送付することで市のPRを図る。					
事業内容						
広告料 (53頁)	各種媒体を活用し、愛西市のふるさと納税を周知する。 インターネット広告料 495,000円 楽天RPP広告 200,000円					
システム利用等手数料 (53頁)	寄附金のクレジットカード決済に対応するため、システム(楽天ふるさと、ふるさとチョイス、ふるなび、さとふる、ふるさとプレミアム)の利用料等を支払う。 クレジット決済手数料(寄附額の1%) 楽天ふるさとシステム利用料(寄附額の6.6%) ふるさとチョイス(寄附額の10%) ふるなびシステム利用料(寄附額の10%) 等 合計 10,252,000円					
ふるさと応援寄附金支援委託料 (53頁)	寄附者に対して、返礼品の手配・配送を行う。 システム委託料 返礼品(実費)及び郵送料 合計38,503,000円 (愛西市のふるさと納税返礼品) チャイルドシート、土付き蓮根、地酒、蓮根掘り体験、その他 150種類程度					

2款	総務費	1項	総務管理費	6目	財政管理費
----	-----	----	-------	----	-------

事業名	公有財産管理事業					市単独事業
事業費						(単位:千円)
	当初予算額	財源内訳				
		国庫 支出金	県 支出金	地方債	その他 特定財源	一般財源
5年度	7,972	0	0	0	2,294	5,678
4年度	6,166	0	0	0	2,318	3,848
3年度	6,985	0	0	0	2,353	4,632
事業の概要						
目的	公有財産の維持管理や測量・登記等を行う。					
事業内容						
火災保険料 (55頁)	建物総合損害共済委託(特別会計施設を除く全公共施設) 3,998,000円					
測量設計等委託料 (55頁)	確定測量、表題登記、保存登記、所有権移転登記、分筆登記、地積更正登記、土壌調査 830,000円					

【会計室】

2款	総務費	1項	総務管理費	5目	会計管理費
----	-----	----	-------	----	-------

事業名	指定金融機関業務					市単独事業
事業費						(単位:千円)
	当初予算額	財源内訳				
		国庫 支出金	県 支出金	地方債	その他 特定財源	一般財源
5年度	3,010	0	0	0	0	3,010
4年度	3,019	0	0	0	0	3,019
3年度	3,019	0	0	0	0	3,019
事業の概要						
目的	公金の出納事務を指定金融機関に依頼することにより、出納事務の省力化・市民サービスの向上を図る。					
事業内容						
指定金融機関業務 取扱手数料 (55頁)	指定金融機関が市役所に職員を派出し、愛西市税等の収納並びに出納事務を行う。 2,860,000円					
組戻し手数料 (55頁)	振込先に誤りがあった場合に、正しい振込先に振り込むため、手数料を支払う。 1件 880円 149,600円					

【監査委員事務局】

2款	総務費	1項	総務管理費	8目	公平委員会費
----	-----	----	-------	----	--------

事業名	公平委員会事務事業					市単独事業
事業費						(単位:千円)
	当初予算額	財源内訳				
		国庫支出金	県支出金	地方債	その他特定財源	一般財源
5年度	222	0	0	0	0	222
4年度	209	0	0	0	0	209
3年度	234	0	0	0	0	234
事業の概要						
目的	人事行政の公正と職員の利益の保護を図る。					
事業内容						
公平委員会 (57～59頁)	職員の勤務条件に関する措置の要求を審査判定し、必要な措置を執る。また、職員に対する不利益な処分についての審査請求に対する裁決をする。					
	公平委員会委員報酬					106,000円
	委員長1名・委員2名					
	委員長 6,800円/日					委員 6,500円/日

2款	総務費	6項	監査委員費	1目	監査委員費
----	-----	----	-------	----	-------

事業名	監査委員事務事業					市単独事業
事業費						(単位:千円)
	当初予算額	財源内訳				
		国庫支出金	県支出金	地方債	その他特定財源	一般財源
5年度	2,117	0	0	0	0	2,117
4年度	2,007	0	0	0	0	2,007
3年度	2,064	0	0	0	0	2,064
事業の概要						
目的	市の事務の管理及び執行等について、法令に適合し、正確で、経済的、効率的かつ効果的な実施を確保し、住民の福祉の増進に資する。					
事業内容						
監査委員 (79～81頁)	入手した証拠及び資料を基に監査等を実施し、結果に関する報告等を決定する。					
	監査委員報酬					1,080,000円
	一般選出(識見者)1名・議員選出1名					
	一般選出(識見者)監査委員 60,000円/月					議員選出監査委員 30,000円/月

【経営企画課】

2款	総務費	1項	総務管理費	9目	企画費
----	-----	----	-------	----	-----

事業名	市民活動支援公募事業					市単独事業
事業費						(単位:千円)
	当初予算額	財源内訳				
		国庫支出金	県支出金	地方債	その他特定財源	一般財源
5年度	1,266	0	0	0	0	1,266
4年度	1,266	0	0	0	0	1,266
3年度	1,000	0	0	0	0	1,000
事業の概要						
目的	地域の担い手確保や地域資源の活用により、市民主体の地域づくりを進めるため、市民活動団体の自発的活動の推進及び活性化を図るとともに、その自立を促進する。					
事業内容						
市民活動支援公募事業補助金審査委員会委員報償費 (59頁)	市民活動団体が実施する事業を審査する委員に対し、報償費を支払う。 報償費 65,600円					
市民活動支援公募事業補助金 (61頁)	市内に活動拠点を有する5人以上で構成された市民活動団体が実施する事業に対して、補助金を交付する。(補助対象経費の5分の4の額以内で上限10万円) 補助金 1,200,000円					

事業名	平和祈念事業					市単独事業
事業費						(単位:千円)
	当初予算額	財源内訳				
		国庫支出金	県支出金	地方債	その他特定財源	一般財源
5年度	2,156	0	0	0	0	2,156
4年度	2,037	0	0	0	0	2,037
3年度	2,051	0	0	0	0	2,051
事業の概要						
目的	戦争で亡くなられた方への畏敬の念、平和の尊さ及び恒久平和への意思表示をする。					
事業内容						
非核平和広島派遣事業委託料 (59頁)	市内の各中学校生徒4人及び引率教員を広島県広島市へ派遣し、平和記念公園・原爆ドーム・平和記念資料館等の見学をするとともに、8月6日に開催される平和記念式典に参列する。 委託料 1,899,840円					
平和祈念式委託料 (59頁)	平和祈念式を実施するにあたり、講演講師、司会及び手話通訳を委託する。 委託料 27,000円					
日本非核宣言自治体協議会負担金 (61頁)	日本非核宣言自治体協議会に負担金を支払う。 負担金 60,000円					

【市民課】

2款	総務費	1項	総務管理費	11目	まちづくり推進費
----	-----	----	-------	-----	----------

事業名	新婚世帯住居費等支援事業					市単独事業									
事業費						(単位:千円)									
	当初予算額	財源内訳													
		国庫 支出金	県 支出金	地方債	その他 特定財源	一般財源									
5年度	8,000	0	0	0	5,000	3,000									
4年度	6,000	0	0	0	3,750	2,250									
3年度	6,000	0	0	0	0	6,000									
事業の概要															
目的	結婚に伴う新生活を経済的に支援し、将来的な人口の確保及び地域における少子化対策の推進を図る。														
事業内容															
新婚世帯住居費等 支援 (61頁)	<p>次の要件を満たす新婚世帯に対して、住居費及び引っ越し費用の一部を補助する。</p> <ul style="list-style-type: none"> ・婚姻届を提出した夫婦(婚姻日から1年以内) ・それぞれが45歳以下の夫婦(婚姻日時点) ・どちらか又はどちらもとも市外から転入してきた夫婦 <p>補助額</p> <table> <tr> <td>住居費(取得の場合)</td> <td>:</td> <td>上限25万円</td> </tr> <tr> <td>住居費(賃貸の場合)</td> <td>:</td> <td>上限 5万円</td> </tr> <tr> <td>引っ越し費用</td> <td>:</td> <td>上限 5万円</td> </tr> </table>						住居費(取得の場合)	:	上限25万円	住居費(賃貸の場合)	:	上限 5万円	引っ越し費用	:	上限 5万円
住居費(取得の場合)	:	上限25万円													
住居費(賃貸の場合)	:	上限 5万円													
引っ越し費用	:	上限 5万円													

2款	総務費	3項	戸籍住民基本台帳費	1目	戸籍住民基本台帳費
----	-----	----	-----------	----	-----------

事業名	戸籍住民基本台帳事業					補助事業+市単独事業
事業費	(単位:千円)					
	当初予算額	財源内訳				
		国庫支出金	県支出金	地方債	その他特定財源	一般財源
5年度	63,433	11,344	45	0	18,041	34,003
4年度	32,366	6,472	45	0	17,704	8,145
3年度	48,524	22,986	45	0	18,131	7,362
事業の概要						
目的	戸籍事務の主要な事務として、「届出書の受理・記載・登録」並びに「謄抄本の証明書の交付」、住民基本台帳事務の主要な事務として「住民異動届の受理・記載」「戸籍附票の記載」「住民票等の交付」を行う。また、個人番号の事務として、個人番号の通知及びマイナンバーカードの交付等も行う。					
事業内容						
システム保守委託料 (71頁)	戸籍総合システム及び住民基本台帳ネットワークシステム機器等の保守委託料 ・戸籍総合システム保守 4,408,800円 ・住民基本台帳ネットワークシステム機器保守 1,320,000円 ・住民基本台帳ネットワークシステム保守 990,000円 ・戸籍連携ソフト保守 501,600円					
申請書作成支援システム保守委託料 (73頁)	申請書作成を支援するシステム機器の保守点検料 171,600円					
戸籍総合システムリプレイス作業委託料 (71頁)	戸籍総合システムをリプレイスし、クラウド化するための導入作業委託料 11,123,640円					
窓口証明発行システム(FAX)借上料 (73頁)	証明書等の交付申請があった場合、専用FAXで永和郵便局から市民課へ交付申請書を送信し、証明書を返信する機器の借上料 948,420円					
システム借上料 (73頁)	戸籍システム及び住民記録システム等の機器借上料及びシステムライセンス料 ・戸籍システムライセンス料及び機器借上料 7,928,916円 ・住民基本台帳ネットワークシステム機器借上料 2,341,680円 ・住民記録システム、印鑑登録システムライセンス料 2,692,800円					
コンビニ交付事業 (71～73頁)	マイナンバーカードを使ってコンビニで住民票・印鑑証明を交付する ・コンビニ事業者等手数料 222,300円 ・コンビニ交付(住民票・印鑑証明)を実施するためのシステム改修委託料 11,220,000円 ・コンビニ交付関係システム運用保守料 528,000円 ・コンビニ交付証明発行機能使用料 342,000円 ・自治体基盤クラウドシステムを利用してコンビニ交付するための運営負担金 1,364,000円					
マイナンバーカード交付等支援事業 (73頁)	マイナンバーカードの申請支援、マイナポイントの申込を支援する ・マイナンバーカード申請出張支援委託料 4,877,950円 ・マイナポイント申込支援委託料 7,664,415円 ・申請支援用タブレット・プリンター(市民課・各支所) 340,000円 ・申請支援用タブレット・プリンター(郵便局) 170,000円					

事業名	郵便局証明書等交付事業					市単独事業
事業費	(単位:千円)					
	当初予算額	財源内訳				
		国庫 支出金	県 支出金	地方債	その他 特定財源	一般財源
5年度	531	0	0	0	0	531
4年度	542	0	0	0	0	542
3年度	762	0	0	0	0	762
事業の概要						
目的	市民サービスの維持向上のため永和郵便局で住民票等の交付業務を行う。					
事業内容						
郵便局証明書等 交付事務委託料 (73頁)	郵便局で証明書等を交付するために日本郵便株式会社へ支払う事務委託料 475,200円					

事業名	旅券発給事業					市単独事業
事業費	(単位:千円)					
	当初予算額	財源内訳				
		国庫 支出金	県 支出金	地方債	その他 特定財源	一般財源
5年度	7,675	0	0	0	7,640	35
4年度	4,566	0	0	0	4,530	36
3年度	9,736	0	0	0	9,650	86
事業の概要						
目的	市民サービスの充実や市民の利便性の向上のため旅券発給事務を行う。					
事業内容						
消耗品費 (71頁)	旅券受取時の手数料として市民課窓口で販売する。 ・収入印紙 7,640,000円					

【市民協働課】

2款	総務費	1項	総務管理費	11目	まちづくり推進費
----	-----	----	-------	-----	----------

事業名	行政事務委託事業					市単独事業
事業費						(単位:千円)
	当初予算額	財源内訳				
		国庫支出金	県支出金	地方債	その他特定財源	一般財源
5年度	45,617	0	0	0	0	45,617
4年度	45,407	0	0	0	0	45,407
3年度	45,196	0	0	0	0	45,196
事業の概要						
目的	各町に広報配布、地域要望取りまとめ等、行政に関わる事務を円滑に進める。					
事業内容						
総代関係費用 (61頁)	市政の円滑な運営と地域との連絡及び協調を図るため各町(67町)に総代を置く。 総代報償費 5,468,000円 総代連絡調整会議委員報酬 209,000円 食糧費・印刷製本費・郵便料 40,000円 計 5,717,000円					
行政事務委託料 (61頁)	総代(67名)と行政事務委託契約を締結し、事務を円滑に行う。 均等割 ~100世帯 75,000円 世帯割額 1,400円 101~1,000世帯 100,000円 1,001世帯~ 125,000円 計 39,900,000円					

事業名	各種事業交付金					市単独事業																				
事業費						(単位:千円)																				
	当初予算額	財源内訳																								
		国庫支出金	県支出金	地方債	その他特定財源	一般財源																				
5年度	17,808	0	0	0	14,500	3,308																				
4年度	16,529	0	0	0	12,100	4,429																				
3年度	16,309	0	0	0	13,700	2,609																				
事業の概要																										
目的	地域の人々の融和を図り、地域住民の絆づくりのきっかけをつくるとともに、愛西市の魅力を創出する。																									
事業内容																										
納涼祭実行委員会 交付金 (61頁)	<table border="1"> <thead> <tr> <th rowspan="2">事業名</th> <th colspan="2">交付金</th> </tr> <tr> <th>交付金</th> <th>コロナ対策費</th> </tr> </thead> <tbody> <tr> <td>佐屋地区納涼まつり</td> <td>2,270,000円</td> <td>222,000円</td> </tr> <tr> <td>立田地区水郷盆おどり大会</td> <td>2,260,000円</td> <td>185,000円</td> </tr> <tr> <td>八開地区納涼まつり</td> <td>2,260,000円</td> <td>107,000円</td> </tr> <tr> <td>佐織地区納涼まつり</td> <td>2,270,000円</td> <td>134,000円</td> </tr> <tr> <td></td> <td colspan="2">計 9,708,000円</td> </tr> </tbody> </table>						事業名	交付金		交付金	コロナ対策費	佐屋地区納涼まつり	2,270,000円	222,000円	立田地区水郷盆おどり大会	2,260,000円	185,000円	八開地区納涼まつり	2,260,000円	107,000円	佐織地区納涼まつり	2,270,000円	134,000円		計 9,708,000円	
事業名	交付金																									
	交付金	コロナ対策費																								
佐屋地区納涼まつり	2,270,000円	222,000円																								
立田地区水郷盆おどり大会	2,260,000円	185,000円																								
八開地区納涼まつり	2,260,000円	107,000円																								
佐織地区納涼まつり	2,270,000円	134,000円																								
	計 9,708,000円																									
あいさいさん祭り 実行委員会交付金 (63頁)	<table border="1"> <thead> <tr> <th rowspan="2">事業名</th> <th colspan="2">交付金</th> </tr> <tr> <th>交付金</th> <th>コロナ対策費</th> </tr> </thead> <tbody> <tr> <td>あいさいさん祭り</td> <td>7,600,000円</td> <td>500,000円</td> </tr> <tr> <td></td> <td colspan="2">計 8,100,000円</td> </tr> </tbody> </table>						事業名	交付金		交付金	コロナ対策費	あいさいさん祭り	7,600,000円	500,000円		計 8,100,000円										
事業名	交付金																									
	交付金	コロナ対策費																								
あいさいさん祭り	7,600,000円	500,000円																								
	計 8,100,000円																									

事業名	協働のまちづくり事業					市単独事業
事業費	(単位:千円)					
	当初予算額	財源内訳				
		国庫 支出金	県 支出金	地方債	その他 特定財源	一般財源
5年度	193	0	0	0	0	193
4年度	380	0	0	0	0	380
3年度	189	0	0	0	0	189
事業の概要						
目的	協働のまちづくりを推進する。					
事業内容						
地域づくり事業 (61頁)	地域づくりの話し合いの場へ、アドバイザーを派遣する。 会議支援等謝礼 156,000円 消耗品 他 37,000円 計 193,000円					

2款	総務費	1項	総務管理費	12目	コミュニティ費
----	-----	----	-------	-----	---------

事業名	コミュニティ施設管理事業				市単独事業	
事業費	(単位:千円)					
	当初予算額	財源内訳				
		国庫支出金	県支出金	地方債	その他特定財源	一般財源
5年度	80,690	0	0	0	20,520	60,170
4年度	76,122	0	0	0	17,293	58,829
3年度	71,290	0	0	0	14,760	56,530
事業の概要						
目的	コミュニティセンター利用者が快適に利用できるように管理を行うことで、利用者の増加を図る。 対象施設 10館					
事業内容						
需用費 (63頁)	・消耗品費 ・光熱水費 ・修繕料	塩素 DPD試薬 他 引込高圧ケーブル端末処理修繕 他				266,000円 12,288,000円 2,054,000円 計 14,608,000円
役務費 (63頁)	・通信運搬費 ・手数料	電話料 浄化槽法定検査				104,000円 20,000円 計 124,000円
委託料 (63頁)	・直営施設委託料(2館) ・指定管理料(8館)					16,541,000円 34,756,000円 計 51,297,000円
使用料及び賃借料 (63頁)	・テレビ受信料 他					113,000円
工事請負費 (63頁)	・空調更新工事 ・下水道接続工事					8,498,000円 5,803,000円 計 14,301,000円
備品購入費 (63頁)	・コミュニティセンター備品					88,000円
負担金、補助及び 交付金 (63頁)	・下水道受益者負担金					149,000円
償還金、利子及び 割引料 (65頁)	・過年度コミュニティ施設使用料還付金					10,000円

事業名	コミュニティ活動事業					市単独事業
事業費						(単位:千円)
	当初予算額	財源内訳				
		国庫支出金	県支出金	地方債	その他特定財源	一般財源
5年度	7,650	0	0	0	4,800	2,850
4年度	7,350	0	0	0	4,500	2,850
3年度	7,780	0	0	0	5,000	2,780
事業の概要						
目的	地域連帯感の醸成、自治意識の高揚を図る。					
事業内容						
コミュニティ活動費補助金 (65頁)	各地区コミュニティ推進協議会の活動に対して補助金を交付する。 補助率 対象経費の1/2以内 8団体					2,850,000円
一般財団法人自治総合センターコミュニティ助成金 (65頁)	各地区コミュニティ推進協議会の活動に対して、一般財団法人自治総合センターコミュニティ助成金をもとに、活動に必要な備品の整備を行い、活動促進を図る。					4,800,000円

2款	総務費	1項	総務管理費	13目	ふるさとづくり事業推進費
----	-----	----	-------	-----	--------------

事業名	ふるさとづくり推進事業					市単独事業
事業費						(単位:千円)
	当初予算額	財源内訳				
		国庫支出金	県支出金	地方債	その他特定財源	一般財源
5年度	17,000	0	0	0	17,000	0
4年度	16,000	0	0	0	16,000	0
3年度	16,000	0	0	0	16,000	0
事業の概要						
目的	集会所・公民館の建設・修繕や地域の祭礼備品の修繕、地区行事に係る経費などを補助することで、住民のふれあい及び郷土愛の高揚を図る。					
事業内容						
ふるさとづくり事業推進助成金 (65頁)	補助率 対象経費の1/2以内 対象事業 1 市内の町内会等が施行し、広く市民が活用する集会所及び公民館に係る次の事業 ア 施設の建設等事業及び当該事業年度における備品購入(限度額800万円) イ 施設の修繕又は模様替工事(限度額500万円) ウ 施設の備品購入(建設等事業年度における備品購入は除く)(限度額200万円) 2 町内会等が参画する祭等に使用するものの購入又は修理に係る事業(限度額200万円) 3 町内会等が企画して行うイベント事業及び社会教育的な事業(限度額200万円) 4 その他、市長が必要と認める事業(限度額200万円)					

【危機管理課】

2款	総務費	1項	総務管理費	14目	防犯費
----	-----	----	-------	-----	-----

事業名	防犯灯管理事業					市単独事業
事業費						(単位:千円)
	当初予算額	財源内訳				
		国庫支出金	県支出金	地方債	その他特定財源	一般財源
5年度	12,921	0	0	0	0	12,921
4年度	12,972	0	0	0	0	12,972
3年度	13,263	0	0	0	0	13,263
事業の概要						
目的	地域の防犯意識の向上と夜間の犯罪を起こさせない地域環境づくりを進める。					
事業内容						
LED防犯灯 (65頁)	<ul style="list-style-type: none"> ・LED防犯灯リース料 防犯灯等導入促進事業によりLED化された防犯灯(7,052基)のメンテナンス付リース料 11,739,168 円 ・LED防犯灯修繕料 メンテナンス付リース対象以外のLED防犯灯の修繕 512,600 円 ・LED防犯灯設置工事 地域要望によりLED防犯灯を防犯対策上必要な箇所へ設置 668,800 円 					

2款	総務費	1項	総務管理費	15目	交通安全推進費
----	-----	----	-------	-----	---------

事業名	自転車乗車用ヘルメット着用促進事業					補助事業+市単独事業
事業費						(単位:千円)
	当初予算額	財源内訳				
		国庫支出金	県支出金	地方債	その他特定財源	一般財源
5年度	300	0	150	0	0	150
4年度	666	0	333	0	0	333
3年度	668	0	334	0	0	334
事業の概要						
目的	自転車乗車中の人的被害の重大化を防止する。					
事業内容						
自転車乗車用ヘルメット着用促進事業費補助金 (67頁)	<p>7歳～18歳の児童生徒等(小学生・中学生・高校生)と65歳以上の高齢者に対し、自転車乗車用ヘルメットの購入費を補助する。</p> <p>補助額 購入費の1/2に相当する額(10円未満切り捨て) 上限:2,000円 ※県との協調事業のため、令和5年度をもって事業終了予定</p>					

2款	総務費	7項	防災費	1目	災害対策総務費
----	-----	----	-----	----	---------

事業名	防災力向上事業					市単独事業
事業費						(単位:千円)
	当初予算額	財源内訳				
		国庫支出金	県支出金	地方債	その他特定財源	一般財源
5年度	1,162	0	0	0	0	1,162
4年度	1,357	0	0	0	0	1,357
3年度	2,094	0	0	0	0	2,094
事業の概要						
目的	市全体の防災意識や防災力の向上を図る。					
事業内容						
養成講座の開催 (81頁)	防災リーダー養成講座、防災ボランティアコーディネーターフォローアップ講座を海部地域市町村で開催する。 報償費 16,000 円 (海部地域市町村統一)					
市民防災講演会 (81頁)	市民防災講演会を開催する。 報償費 26,000 円 需用費 52,800 円					
防災力向上支援 事業 (83頁)	業務継続計画(BCP)の検証、総合防災訓練事前防災学習を行う。 委託料 671,000 円					
自主防災会視察 (83頁)	自主防災会会長が他市町村の自主防災会活動を視察する。 使用料及び賃借料 8,220 円					
総合防災訓練 (81～83頁)	総合防災訓練を行う。 需用費 208,916 円 役務費 14,200 円 使用料及び賃借料 164,490 円					

事業名	防災備蓄品等整備事業					補助事業+市単独事業
事業費						(単位:千円)
	当初予算額	財源内訳				
		国庫支出金	県支出金	地方債	その他特定財源	一般財源
5年度	6,043	0	517	0	0	5,526
4年度	5,217	0	388	0	0	4,829
3年度	5,913	0	420	0	0	5,493
事業の概要						
目的	災害時に対応できる非常用備蓄品等を確保する。					
事業内容						
非常用備蓄品 (81頁)	計画的な備蓄品の購入 ・食糧(アルファ米、即席粥、クラッカー等:9,178食、保存水:8,400本) 3,968,503 円 ・トイレ凝固剤セット(5,600回分) 1,416,800 円 ・粉ミルク(105缶)、ほ乳ボトル(96個) 144,249 円 ・ガソリン10缶(140本) 218,295 円 ・生理用品(5,940枚)、おりものシート(10,800枚) 218,295 円					
防災用備品 (83頁)	・投光器(2基) 134,200 円					

事業名	防災等情報メール配信システム事業					市単独事業
事業費						(単位:千円)
	当初予算額	財源内訳				
		国庫 支出金	県 支出金	地方債	その他 特定財源	一般財源
5年度	3,930	0	0	0	1,000	2,930
4年度	3,930	0	0	0	500	3,430
3年度	3,930	0	0	0	500	3,430
事業の概要						
目的	携帯電話等を介して、防災情報等を配信し、市民の生命と安全を確保する。					
事業内容						
役務費 (83頁)	防災等情報メール配信システム通信料 (電話 1,000件、FAX 150件、SMS 2,300件)					762,500 円
委託料 (83頁)	防災等情報メール配信システム運用委託料					3,166,680 円

事業名	自主防災会活動支援事業					市単独事業
事業費						(単位:千円)
	当初予算額	財源内訳				
		国庫 支出金	県 支出金	地方債	その他 特定財源	一般財源
5年度	8,000	0	0	0	0	8,000
4年度	9,500	0	0	0	0	9,500
3年度	9,500	0	0	0	0	9,500
事業の概要						
目的	各自主防災組織の防災意識の高揚と地域防災力の向上を図る。					
事業内容						
自主防災組織 育成補助金 (83頁)	市内の小中学校区やコミュニティ単位で結成された自主防災連合会(7団体)や、単位自主防 災会(175団体)のうち、防災訓練を実施し、防災資器材等購入をする団体へ補助を行う。					8,000,000 円

【税務課】

2款	総務費	2項	徴税費	2目	賦課費
----	-----	----	-----	----	-----

事業名	賦課事業					市単独事業
事業費		(単位:千円)				
	当初予算額	財源内訳				
		国庫支出金	県支出金	地方債	その他特定財源	一般財源
5年度	103,813	0	0	0	0	103,813
4年度	105,949	0	0	0	0	105,949
3年度	97,079	0	0	0	0	97,079
事業の概要						
目的	市税賦課事務を効率的かつ迅速に遂行し、公正かつ公平な課税を行う。					
事業内容						
課税事務電算委託料 (69頁)	個人住民税、法人市民税、固定資産税及び軽自動車税に関する賦課及び各種証明の発行等(確定申告業務除く)					24,718,320 円
不動産鑑定委託料 (69頁)	令和6年度固定資産税(土地)の時点修正において活用する標準宅地の令和4年7月2日から令和5年7月1日までの時点修正のために不動産鑑定評価を実施。66ポイント					842,160 円
土地家屋管理図加除修正及び固定資産評価委託料 (69頁)	<p>土地・家屋管理図、土地整理図(公図)と土地・家屋台帳をリンクして業務効率の向上を図り、他課とともに地図情報を共有し市全体で有効活用する。</p> <p>○土地・家屋管理データ及び土地整理図(公図)更新業務 土地・家屋管理図と土地整理図(公図)を統合しデータ更新する。</p> <p>○固定資産評価作業業務委託 令和6基準年度の固定資産評価替え作業に向けての事前調査及び令和5年1月1日を基準日とした路線価評価業務を委託する。</p> <p>○航空写真撮影業務等委託</p>					<p>13,497,000 円</p> <p>10,450,000 円</p> <p>7,678,000 円</p>
確定申告業務 (69頁)	<p>個人住民税の納税義務者(1月1日現在、市内に住所を有する個人)に適正・公平な課税を行う。</p> <p>○確定申告業務に係る電算委託</p> <p>○確定申告事務従事者派遣委託料</p> <p>○eLTAX(LGWAN)ASP利用料、確定申告受付システム機器使用料及び保守料</p> <p>○申告会場の複写機及びインターネット接続用配線借上料</p>					<p>5,343,525 円</p> <p>1,422,960 円</p> <p>8,630,236 円</p> <p>274,000 円</p>

【立田支所・八開支所・佐織支所】

2款	総務費	8項	支所費	1目	支所費
----	-----	----	-----	----	-----

事業名	一般・財産管理事業				市単独事業
事業費	(単位:千円)				

	当初予算額	財源内訳				
		国庫支出金	県支出金	地方債	その他特定財源	一般財源
5年度	17,901	0	0	0	890	17,011
4年度	17,022	0	0	0	941	16,081
3年度	16,167	0	0	0	1,021	15,146

事業の概要

目的	庁舎施設等の維持管理、修繕等を行うことにより、施設利用者の安心・安全及び利便性を図る。
----	---

事業内容

(単位:千円)					
	内容	立田	八開	佐織	合計
消耗品費 (85頁)	庁舎管理用品(日用雑貨等を含む)	195	142	229	566
光熱水費 (85頁)	電気料	1,758	2,646	2,708	7,112
	水道料	205	51	107	363
修繕料 (85頁)	公用車点検等	262	138	105	505
通信運搬費 (85頁)	電話料	159	221	212	592
庁舎維持管理 委託料 (87頁)	庁舎樹木等維持管理	118	452	400	970
庁舎日常清掃 委託料 (87頁)	日常清掃委託	518	533	779	1,830
警備委託料 (87頁)	警備委託	48	96	48	192
事務用機器借上料 (87頁)	複合機、ファックス、レジスター等	273	159	481	913
清掃用具使用料 (87頁)	玄関マット、モップ、衛生機器等	224	356	207	787
その他 (85～87頁)	消防・空調・電気設備・非常電源 装置・自動ドア保守委託料等	1,189	2,045	837	4,071
合計		4,949	6,839	6,113	17,901

3款 民生費

【社会福祉課】

3款	民生費	1項	社会福祉費	1目	社会福祉総務費
----	-----	----	-------	----	---------

事業名	立田社会福社会館管理事業					市単独事業
事業費						(単位:千円)
	当初予算額	財源内訳				
		国庫 支出金	県 支出金	地方債	その他 特定財源	一般財源
5年度	3,660	0	0	3,000	0	660
4年度	1,667	0	0	0	0	1,667
3年度	2,753	0	0	0	0	2,753
事業の概要						
目的	廃止した旧立田社会福社会館解体工事の設計を行うとともに、建物の維持管理を行う。					
事業内容						
需用費・役務費 委託料 (89～91頁)	光熱費・手数料・管理委託料 470,150円					
解体工事 設計業務委託料 (91頁)	立田社会福社会館の解体工事の設計業務を委託する。 委託料 3,186,480円					

事業名	八開総合福祉センター管理運営委託					市単独事業
事業費						(単位:千円)
	当初予算額	財源内訳				
		国庫 支出金	県 支出金	地方債	その他 特定財源	一般財源
5年度	18,345	0	0	0	15,000	3,345
4年度	18,345	0	0	0	0	18,345
3年度	18,345	0	0	0	0	18,345
事業の概要						
目的	指定管理者制度を導入することにより、住民サービスの向上を図るとともに、経費の節減等を図る。					
事業内容						
八開総合福祉セ ンター指定管理料 (91頁)	八開総合福祉センターの管理運営を行う。 指定管理者 社会福祉法人愛西市社会福祉協議会(令和6年3月31日まで) 委託料 18,345,000円					

事業名	避難行動要支援者対策事業					市単独事業
事業費	(単位:千円)					
	当初予算額	財源内訳				
		国庫支出金	県支出金	地方債	その他特定財源	一般財源
5年度	2,557	0	0	0	0	2,557
4年度	2,557	0	0	0	0	2,557
3年度	2,557	0	0	0	0	2,557
事業の概要						
目的	災害時に避難行動要支援者を支援できる体制を整備する。					
事業内容						
避難行動要支援者台帳システム (91頁)	避難行動要支援者台帳を整備し、必要に応じて個別避難計画を作成する。 対象者:①一人暮らし高齢者②要介護3以上の在宅者③身体障害者(1, 2級)④知的障害者(A判定)⑤精神障害者(1級)⑥難病患者等 システム借上料 2,200,440円 保守委託料 356,400円					

事業名	権利擁護支援センター事業					市単独事業
事業費	(単位:千円)					
	当初予算額	財源内訳				
		国庫支出金	県支出金	地方債	その他特定財源	一般財源
5年度	20,133	0	0	0	15,000	5,133
4年度	—	—	—	—	—	—
3年度	—	—	—	—	—	—
事業の概要						
目的	判断能力が不十分な高齢者、知的障害者、精神障害者の財産などの権利を守るため、成年後見制度の周知や、制度の活用をサポートするための総合相談等の支援体制を整備する。					
事業内容						
権利擁護支援センター事業委託料 (89～91頁)	権利擁護の総合相談、各種手続支援、後見人等支援を委託する。 権利擁護支援連絡協議会委員報酬 91,600円 委託料 20,040,900円					

事業名	各種団体への運営費補助					市単独事業
事業費						(単位:千円)
	当初予算額	財源内訳				
		国庫支出金	県支出金	地方債	その他特定財源	一般財源
5年度	38,121	0	0	0	0	38,121
4年度	38,810	0	0	0	0	38,810
3年度	33,360	0	0	0	30,000	3,360
事業の概要						
目的	各団体の活動に対して援助を行い、社会福祉の増進を図る。					
事業内容						
社会福祉協議会補助金 (91頁)	愛西市社会福祉協議会に対して補助金を交付する。 補助対象 6人分 補助金 37,880,641円					
保護司会補助金 (91頁)	愛西市保護司会に対して補助金を交付する。 保護司 21人 補助金 70,000円					
人権擁護委員会補助金 (91頁)	愛西市人権擁護委員会に対して補助金を交付する。 人権擁護委員 12人 補助金 100,000円					
海部地区心身障害児者保護者会連合会補助金 (91頁)	海部地区心身障害児者保護者会連合会に対して補助金を交付する。 会員 217人 補助金 70,000円					

事業名	障害者共同生活援助事業					補助事業
事業費						(単位:千円)
	当初予算額	財源内訳				
		国庫支出金	県支出金	地方債	その他特定財源	一般財源
5年度	6,484	0	3,242	0	0	3,242
4年度	6,335	0	3,167	0	0	3,168
3年度	5,860	0	2,930	0	0	2,930
事業の概要						
目的	共同生活援助事業所の経営が安定するとともに、新規参入しやすい環境を整備する。					
事業内容						
障害者共同生活援助事業補助金 (91頁)	共同生活援助事業所に補助金を交付する。 障害支援区分4~6 2,290円/人・日、障害支援区分3以下 1,297円/人・日					

事業名	在宅障害者扶助料支給事業				市単独事業	
事業費	(単位:千円)					
	当初予算額	財源内訳				
		国庫 支出金	県 支出金	地方債	その他 特定財源	一般財源
5年度	118,464	0	0	0	0	118,464
4年度	120,768	0	0	0	0	120,768
3年度	125,682	0	0	0	0	125,682
事業の概要						
目的	在宅の障害者に手当を支給することにより、福祉の増進を図る。					
事業内容						
在宅障害者扶助料 (91頁)	在宅の障害者に手当を支給する。 支給月 9月、3月 対象者 1種＝身障手帳1級又は2級かつ療育手帳A判定(IQ35以下)の方 身障手帳1級又は2級かつ精神手帳1級又は2級の方 手当月額 7,500円 対象者数 33人 2種＝身障手帳1級又は2級、療育手帳A判定(IQ35以下)の方 精神手帳1級又は2級の方 身障手帳3級又は4級かつ療育手帳B判定(IQ36～50以下)の方 身障手帳3級又は4級かつ精神手帳3級の方 手当月額 4,500円 対象者数 1,384人 3種＝身障手帳3級又は4級、療育手帳B判定(IQ36～50以下)、精神手帳3級の方 手当月額 2,500円 対象者数 1,157人 4種＝身障手帳5級又は6級、療育手帳C判定(IQ51～75以下)の方 手当月額 1,500円 対象者数 336人					

事業名	特別障害者手当等支給事業				補助事業	
事業費 (単位:千円)						
	当初予算額	財源内訳				
		国庫支出金	県支出金	地方債	その他特定財源	一般財源
5年度	33,675	23,467	2,385	0	0	7,823
4年度	35,739	24,875	2,570	0	0	8,294
3年度	37,331	25,993	2,671	0	0	8,667
事業の概要						
目的	日常生活において常時特別の介護を必要とする重度の障害者に対し手当を支給することにより、精神的・物理的な負担軽減の一助とする。					
事業内容						
特別障害者手当 (20歳以上) (91頁)	支給月 5月、8月、11月、2月 対象者: ① 身体障害者手帳1級又は2級かつ療育手帳A判定(IQ35以下)の方 手当月額 国:27,300円 県:6,850円 対象者数 14人 ② 身体障害者手帳1級又は2級、療育手帳A判定(IQ35以下)の方 手当月額 国:27,300円 県:1,050円 対象者数 64人 ③ 上記以外 手当月額 国:27,300円 対象者数 5人 扶助費 29,148,000円					
障害児福祉手当 (20歳未満) (91頁)	支給月 5月、8月、11月、2月 対象者: ① 身体障害者手帳1級又は2級かつ療育手帳A判定(IQ35以下)の方 手当月額 国:14,850円 県: 6,900円 対象者数 2人 ② 身体障害者手帳1級又は2級、療育手帳A判定(IQ35以下)の方 手当月額 国:14,850円 県: 1,150円 対象者数 18人 ③ 上記以外 手当月額 国:14,850円 対象者数 2人 扶助費 4,334,400円					
経過的福祉手当 (20歳以上) (91頁)	支給月 5月、8月、11月、2月 対象者: 在宅で生活する著しい重度の20歳以上の障害者で特別障害者手当、障害基礎年金及び特別障害給付金のいずれも受給していない方 手当月額 国:14,850円 県:1,150円 対象者数 1人 扶助費 192,000円					

事業名	障害者等の福祉タクシー料金助成事業					市単独事業
事業費						(単位:千円)
	当初予算額	財源内訳				
		国庫支出金	県支出金	地方債	その他特定財源	一般財源
5年度	3,629	0	0	0	0	3,629
4年度	3,370	0	0	0	0	3,370
3年度	3,370	0	0	0	0	3,370
事業の概要						
目的	障害者が日常生活を容易に行うためタクシー料金の一部を助成することにより、福祉の増進を図る。					
事業内容						
障害者タクシー 扶助費 (93頁)	タクシー料金の一部を助成する。 対象者 身体障害者手帳1～3級の方 療育手帳A判定(IQ35以下)又はB判定(IQ36～50以下)の方 精神障害者保健福祉手帳の交付を受けている方 被爆者健康手帳の交付を受けている方 チケット:年間24枚綴り(1枚につき基本料金及び迎車料金助成) 対象者数 900人					

事業名	自立支援医療費(更生医療・育成医療)支給事業					補助事業
事業費						(単位:千円)
	当初予算額	財源内訳				
		国庫支出金	県支出金	地方債	その他特定財源	一般財源
5年度	30,600	15,300	7,650	0	0	7,650
4年度	22,560	11,280	5,640	0	0	5,640
3年度	25,910	12,955	6,477	0	0	6,478
事業の概要						
目的	身体障害者の自立と社会経済活動への参加の促進を図る。また、身体に障害のある児童の健全な育成を図る。					
事業内容						
自立支援医療費 (更生医療) (93頁)	身体障害者手帳の交付を受けた方で、その障害を除去・軽減する手術等の治療により確実に効果が期待できる方(18歳以上) 扶助費 30,060,000円 対象者数 35人					
自立支援医療費 (育成医療) (93頁)	身体に障害のある児童で、その障害を除去・軽減する手術等の治療により確実に効果が期待できる児童(18歳未満) 扶助費 540,000円 対象者数 9人					

事業名	療養介護医療費支給事業					補助事業
事業費 (単位:千円)						
	当初予算額	財源内訳				
		国庫支出金	県支出金	地方債	その他特定財源	一般財源
5年度	9,600	4,800	2,400	0	0	2,400
4年度	8,856	4,428	2,214	0	0	2,214
3年度	8,856	4,428	2,214	0	0	2,214
事業の概要						
目的	医療機関に入院している、医療と常時介護が必要な障害者に対し、機能訓練、療養上の管理、看護等の支援を行う。					
事業内容						
療養介護医療費 (93頁)	筋萎縮性側索硬化症等により気管切開を伴う人工呼吸器による呼吸管理を行っている者及び筋ジストロフィー患者又は重症心身障害者 対象者数 10人					

事業名	障害者地域生活支援事業					補助事業
事業費 (単位:千円)						
	当初予算額	財源内訳				
		国庫支出金	県支出金	地方債	その他特定財源	一般財源
5年度	102,300	19,868	9,934	0	0	72,498
4年度	106,493	21,172	10,586	0	0	74,735
3年度	103,782	20,931	10,465	0	0	72,386
事業の概要						
目的	障害者が自立した日常生活や社会生活を営むことができるよう、地域の特性や利用者の状況に応じて事業を実施し、福祉の増進を図る。					
事業内容						
障害者地域生活 支援給付費 (93頁)	<p>移動支援事業 屋外での移動が困難な障害者等に対しヘルパー等を派遣し、外出のための支援を行う。 扶助費 9,360,000円</p> <p>地域活動支援センター事業 障害者等に対し創作的活動又は生産活動の機会を提供し、社会との交流の促進等の便宜を供与する。 扶助費 36,360,000円</p> <p>日中一時支援事業 障害者等に対し日中における活動の場を提供し、障害者等の家族の就労支援及び障害者等を日常的に介護している家族の一時的な休息を確保する。 扶助費 47,808,000円</p> <p>訪問入浴サービス事業 居宅において専用の浴槽を持ち込み、入浴サービスを提供し、身体の清潔保持、心身機能の維持等を行う。 扶助費 5,088,000円</p> <p>福祉ホーム事業 家庭環境、住宅事情等の理由により、居宅において生活することが困難な障害者に対し低額な料金で居室その他の設備を提供する。 扶助費 3,684,000円</p>					

事業名	日常生活用具支給事業					補助事業
事業費 (単位:千円)						
	当初予算額	財源内訳				
		国庫支出金	県支出金	地方債	その他特定財源	一般財源
5年度	19,938	5,981	2,990	0	0	10,967
4年度	19,889	5,966	2,983	0	0	10,940
3年度	19,889	5,966	2,983	0	0	10,940
事業の概要						
目的	障害者に対し日常生活用具を給付することにより、日常生活の便宜を図る。					
事業内容						
日常生活用具 扶助費 (93頁)	特殊寝台、スーマ装具等の日常生活用具を給付する。 対象者数 196人					

事業名	補装具費支給事業					補助事業
事業費 (単位:千円)						
	当初予算額	財源内訳				
		国庫支出金	県支出金	地方債	その他特定財源	一般財源
5年度	9,135	4,567	2,283	0	0	2,285
4年度	9,117	4,558	2,279	0	0	2,280
3年度	9,117	4,558	2,279	0	0	2,280
事業の概要						
目的	障害者に対し失われた身体機能を補う用具を給付することにより、日常生活や社会生活の向上を図る。					
事業内容						
補装具費 (93頁)	義肢・装具、補聴器、車いす等の交付・修理を行う。 対象者数 66人					

事業名	障害者自立支援給付費支給事業					補助事業
事業費 (単位:千円)						
	当初予算額	財源内訳				
		国庫支出金	県支出金	地方債	その他特定財源	一般財源
5年度	1,870,632	935,316	467,658	0	0	467,658
4年度	1,676,477	838,238	419,119	0	0	419,120
3年度	1,536,943	768,471	384,235	0	0	384,237
事業の概要						
目的	障害者が自立した日常生活や社会生活を営むことができるよう、必要な障害福祉サービスに係る給付を行う。					
事業内容						
障害者自立支援 給付費 (93頁)	居宅もしくは障害者支援施設において、障害福祉サービス利用に係る費用の一部を支給する。 ・居宅介護 ・重度訪問介護 ・同行援護 ・行動援護 ・短期入所 ・生活介護 ・施設入所支援 ・共同生活援助 ・療養介護 ・自立訓練 ・就労移行支援 ・就労継続支援 ・就労定着支援 ・特定障害者特別給付費 ・計画相談支援 ・高額障害福祉サービス費					

事業名	生活困窮者自立支援事業					補助事業
事業費						(単位:千円)
	当初予算額	財源内訳				
		国庫支出金	県支出金	地方債	その他特定財源	一般財源
5年度	22,358	13,991	0	0	0	8,367
4年度	23,201	13,807	0	0	0	9,394
3年度	12,007	8,682	0	0	0	3,325
事業の概要						
目的	生活保護に至る前の段階の生活困窮者に対し、自立相談支援事業の実施、住居確保給付金の支給を行い、生活困窮者が自立するための支援を行う。					
事業内容						
生活困窮者自立支援事業委託料 (91頁)	生活困窮者相談、就労準備、家計改善支援等生活困窮者自立支援事業、一時生活支援の委託料 委託料 21,613,700円					
住居確保給付費 (93頁)	離職後2年以内で住居がない者、又は住居を失うおそれのある者に対して、住居確保給付金を支給する。(原則3ヵ月) 扶助費 743,400円 対象者 単身世帯(36,000円)3世帯、複数世帯(46,600円)3世帯 各3ヶ月分					

3款	民生費	2項	児童福祉費	7目	障害児通所支援費
----	-----	----	-------	----	----------

事業名	障害児通所給付費支給事業					補助事業
事業費						(単位:千円)
	当初予算額	財源内訳				
		国庫支出金	県支出金	地方債	その他特定財源	一般財源
5年度	247,380	123,690	61,845	0	0	61,845
4年度	237,672	118,836	59,418	0	0	59,418
3年度	200,211	100,105	50,052	0	0	50,054
事業の概要						
目的	障害児に対し、日常生活における基礎動作及び集団生活適応への訓練等を行う。					
事業内容						
障害児通所給付費 (111頁)	障害児支援施設において、障害福祉サービス利用に係る費用の一部を支給する。 ・児童発達支援 ・放課後等デイサービス ・保育所等訪問支援 ・高額障害児通所給付費 ・障害児相談支援					

3款	民生費	3項	生活保護費	2目	生活扶助費
----	-----	----	-------	----	-------

事業名	生活保護			補助事業	
-----	------	--	--	------	--

事業費 (単位:千円)

	当初予算額	財源内訳				
		国庫支出金	県支出金	地方債	その他特定財源	一般財源
5年度	487,900	365,924	6,500	0	0	115,476
4年度	503,622	377,715	1,950	0	0	123,957
3年度	495,695	371,771	1,875	0	0	122,049

事業の概要

目的	日本国憲法第25条に規定する理念に基づき、国が生活に困窮するすべての国民に対し、その困窮の程度に応じ、必要な保護を行い、その最低限度の生活を保障するとともに、その自立を助長することを目的とする。
----	---

事業内容

扶助費 (113頁)	<p>傷病、高齢、障害等の理由により働くことができない生活困窮者に対し、健康で文化的な最低限度の生活を保障するとともに、就労意欲を喚起させ就労能力を十分に活用し、経済的な自立助長を図るため、被保護者就労支援員を配置し、自立の手助けを行う。</p> <ul style="list-style-type: none"> ・財源内訳＝ 国:3/4 市:1/4 (生活保護法第73条は、県が1/4負担) ・保護世帯数 195 世帯 ・保護人員 220人 <p>生活保護費扶助費内訳 (単位:円)</p> <table border="1"> <thead> <tr> <th>保 護 費</th> <th>延 人 員</th> <th>金 額</th> </tr> </thead> <tbody> <tr> <td>生 活 扶 助</td> <td>2,616 世帯</td> <td>104,901,600</td> </tr> <tr> <td>住 宅 扶 助</td> <td>1,920 世帯</td> <td>59,136,000</td> </tr> <tr> <td>教 育 扶 助</td> <td>96 人</td> <td>451,200</td> </tr> <tr> <td>生 業 扶 助</td> <td>24 人</td> <td>346,464</td> </tr> <tr> <td>葬 祭 扶 助</td> <td>10 人</td> <td>1,829,000</td> </tr> <tr> <td>就 労 自 立 給 付 金</td> <td>3 人</td> <td>300,000</td> </tr> <tr> <td>保 護 施 設 事 務 費 等</td> <td>96 人</td> <td>20,874,336</td> </tr> <tr> <td>小 計</td> <td></td> <td>187,838,600</td> </tr> <tr> <td>医 療 扶 助</td> <td>2,658 人</td> <td>279,600,960</td> </tr> <tr> <td>介 護 扶 助</td> <td>777 人</td> <td>20,460,000</td> </tr> <tr> <td>総 計</td> <td></td> <td>487,899,560</td> </tr> </tbody> </table>	保 護 費	延 人 員	金 額	生 活 扶 助	2,616 世帯	104,901,600	住 宅 扶 助	1,920 世帯	59,136,000	教 育 扶 助	96 人	451,200	生 業 扶 助	24 人	346,464	葬 祭 扶 助	10 人	1,829,000	就 労 自 立 給 付 金	3 人	300,000	保 護 施 設 事 務 費 等	96 人	20,874,336	小 計		187,838,600	医 療 扶 助	2,658 人	279,600,960	介 護 扶 助	777 人	20,460,000	総 計		487,899,560
保 護 費	延 人 員	金 額																																			
生 活 扶 助	2,616 世帯	104,901,600																																			
住 宅 扶 助	1,920 世帯	59,136,000																																			
教 育 扶 助	96 人	451,200																																			
生 業 扶 助	24 人	346,464																																			
葬 祭 扶 助	10 人	1,829,000																																			
就 労 自 立 給 付 金	3 人	300,000																																			
保 護 施 設 事 務 費 等	96 人	20,874,336																																			
小 計		187,838,600																																			
医 療 扶 助	2,658 人	279,600,960																																			
介 護 扶 助	777 人	20,460,000																																			
総 計		487,899,560																																			

【保険年金課】

3款	民生費	1項	社会福祉費	1目	社会福祉総務費
----	-----	----	-------	----	---------

事業名	国民健康保険特別会計繰出金				補助事業+市単独事業
事業費	(単位:千円)				

	当初予算額	財源内訳				
		国庫支出金	県支出金	地方債	その他特定財源	一般財源
5年度	428,876	49,061	149,075	0	0	230,740
4年度	437,649	49,569	151,538	0	0	236,542
3年度	432,161	47,906	146,949	0	0	237,306

事業の概要

目的	国民健康保険特別会計(事業勘定)の財政の基盤の安定に資するため、一般会計からの繰出しを行う。
----	--

事業内容

国民健康保険特別会計繰出金	国民健康保険特別会計繰出金	合計	428,875,333 円																		
(93頁)	<p>○保険基盤安定繰出金 小計 264,183,000 円</p> <p>・低所得者(7割・5割・2割)に係る医療分・支援分・介護分の均等割・平等割の軽減額相当分</p> <p>保険税軽減分(県分3/4、市分1/4) 166,060,000 円</p> <p>・保険税軽減分で算定した額のほか低所得者の数に応じて、国保財政状況を勘案し政令で定められた額</p> <p>保険者支援分(国分1/2、県分1/4、市分1/4) 95,857,000 円</p> <p>・未就学児に係る医療分・支援分の均等割の軽減額(5割)相当分</p> <p>未就学児軽減分(国分1/2、県分1/4、市分1/4) 2,266,000 円</p> <p>軽減対象世帯及び被保険者見込数</p> <table border="1"> <thead> <tr> <th></th> <th>未就学児軽減</th> <th>7割軽減</th> <th>5割軽減</th> <th>2割軽減</th> <th>低所得者軽減対象計</th> </tr> </thead> <tbody> <tr> <td>世帯数</td> <td>162世帯</td> <td>1,886世帯</td> <td>1,614世帯</td> <td>1,337世帯</td> <td>4,837世帯</td> </tr> <tr> <td>被保険者数</td> <td>205人</td> <td>2,258人</td> <td>2,151人</td> <td>1,957人</td> <td>6,366人</td> </tr> </tbody> </table>		未就学児軽減	7割軽減	5割軽減	2割軽減	低所得者軽減対象計	世帯数	162世帯	1,886世帯	1,614世帯	1,337世帯	4,837世帯	被保険者数	205人	2,258人	2,151人	1,957人	6,366人		
	未就学児軽減	7割軽減	5割軽減	2割軽減	低所得者軽減対象計																
世帯数	162世帯	1,886世帯	1,614世帯	1,337世帯	4,837世帯																
被保険者数	205人	2,258人	2,151人	1,957人	6,366人																
	<p>○職員給与費等繰出金 小計 90,678,000 円</p> <p>・国民健康保険の事務の執行に要する職員給与費等の事務に執行する経費の繰出し</p> <p>職員給与費等相当分 63,003,000 円</p> <p>事務費相当分 27,675,000 円</p>																				
	<p>○出産育児一時金繰出金 小計 13,334,000 円</p> <p>・出産育児一時金の支給基準3分の2相当額</p> <p>出産育児一時金予定件数 40件</p>																				
	<p>○財政安定化支援事業繰出金 小計 20,129,000 円</p> <p>・保険者の責めに帰することのできない特別の事情、①被保険者の応能保険料(税)負担能力が特に不足していること、②病院の病床数が特に多いこと、③被保険者の年齢構成が高齢者に偏っていることにより国保財政が受ける影響を勘案し、政令で定められた額</p>																				
	<p>○その他(福祉医療波及増分) 小計 40,552,000 円</p> <p>・福祉医療(地方単独事業分)の医療波及増分影響額における、納付金の調整額相当分</p>																				

3款	民生費	1項	社会福祉費	4目	福祉医療費
----	-----	----	-------	----	-------

事業名	障害者等医療費					補助事業+市単独事業
事業費	(単位:千円)					
	当初予算額	財源内訳				
		国庫支出金	県支出金	地方債	その他特定財源	一般財源
5年度	217,601	0	79,246	0		138,355
4年度	205,540	0	78,505	0	0	127,035
3年度	195,326	0	75,243	0	0	120,083
事業の概要						
目的	障害者の経済的な負担を軽減し、福祉の増進を図る。					
事業内容						
障害者等医療扶助費 (97頁)	医療費の自己負担分を現物給付により助成する。 県単独 (身体1~3級・知的IQ50以下等) 700人 県単独 (精神1・2級) 330人 市単独 (精神3級・自立支援) 870人 令和6年度から、精神3級は精神疾病のみ助成。					

事業名	精神障害者医療助成金					市単独事業
事業費	(単位:千円)					
	当初予算額	財源内訳				
		国庫支出金	県支出金	地方債	その他特定財源	一般財源
5年度	781	0	0	0	0	781
4年度	2,171	0	0	0	0	2,171
3年度	5,389	0	0	0	0	5,389
事業の概要						
目的	精神障害者の保健福祉の経済的な負担を軽減し、福祉の増進を図る。					
事業内容						
精神障害者医療助成金 (97頁)	令和4年3月末までの医療費の自己負担分の2分の1を申請により支給する。 入院件数 18件 通院件数 768件					

事業名	後期高齢者福祉医療費					補助事業+市単独事業
事業費	(単位:千円)					
	当初予算額	財源内訳				
		国庫支出金	県支出金	地方債	その他特定財源	一般財源
5年度	154,717	0	67,865	0	0	86,852
4年度	155,993	0	67,936	0	0	88,057
3年度	164,358	0	71,543	0	0	92,815
事業の概要						
目的	医療費の一部負担金の支払いが困難な高齢者の健康の保持増進を図る。					
事業内容						
後期高齢者福祉医療扶助費 (97頁)	医療費の自己負担分を現物給付により助成する。 県単独 (障害者等) 1,300人 市単独 (ひとり暮らし等) 420人 令和6年度から、精神3級は精神疾病のみ助成。					

3款	民生費	1項	社会福祉費	5目	後期高齢者医療費
----	-----	----	-------	----	----------

事業名	後期高齢者健康診査					補助事業+市単独事業
事業費	(単位:千円)					
	当初予算額	財源内訳				
		国庫 支出金	県 支出金	地方債	その他 特定財源	一般財源
5年度	55,482	0	0	0	44,386	11,096
4年度	54,384	0	0	0	40,287	14,097
3年度	54,369	0	0	0	39,390	14,979
事業の概要						
目的	後期高齢者の生活習慣病を早期に発見し、重症化を防ぐ。					
事業内容						
健康診査委託料 (97～99頁)	【後期高齢者健康診査】 基本的な健診(計測、血圧、血液検査、尿検査) その他の健診(貧血検査、心電図、眼底検査、腎機能検査) ・集団健康診査 1,419,000 円 (200人) ・個別健康診査 50,682,000 円 (4,500人)					

事業名	高齢者の保健事業と介護予防の一体的実施					補助事業+市単独事業
事業費	(単位:千円)					
	当初予算額	財源内訳				
		国庫支出金	県支出金	地方債	その他特定財源	一般財源
5年度	4,528	0	0	0	3,696	832
4年度	—	—	—	—	—	—
3年度	—	—	—	—	—	—
事業の概要						
目的	後期高齢者医療保険加入者に対して、高齢者の心身の多様な課題に対応し、国民健康保険から連続した保健事業や、地域包括ケアと連携した介護予防事業等を一体的に実施することで、高齢者の健康の保持ならびに要介護状態への移行を予防する。					
事業内容						
後期高齢者保健事業費 (97～99頁)	<p>ハイリスクアプローチとして、健康状態に課題のある者へ働きかけ、重症化を予防する。ポピュレーションアプローチとして、心身機能の低下が心配される高齢者へ働きかけ、フレイル(虚弱)を予防する。</p> <p>報償費 229,000円 消耗品費 146,000円 印刷製本費 99,000円 データヘルス計画策定支援委託料 3,146,000円</p>					

事業名	後期高齢者医療広域連合負担金					市単独事業
事業費	(単位:千円)					
	当初予算額	財源内訳				
		国庫支出金	県支出金	地方債	その他特定財源	一般財源
5年度	819,130	0	0	0	0	819,130
4年度	789,874	0	0	0	0	789,874
3年度	757,326	0	0	0	0	757,326
事業の概要						
目的	後期高齢者医療保険の被保険者の疾病・負傷に関して、療養の給付を行う。					
事業内容						
療養給付費 (99頁)	被保険者の療養の給付等に要する費用の額のうち現役並み所得に該当する人の分を除いた額の12分の1を負担する。					
広域連合事務費 (99頁)	愛知県後期高齢者医療広域連合で必要な事務費を、県内市町村で按分(均等割10%、後期高齢者人口割45%、人口割45%)して負担する。					

3款	民生費	2項	児童福祉費	6目	福祉医療費
----	-----	----	-------	----	-------

事業名	子ども医療費					補助事業+市単独事業
事業費	(単位:千円)					
	当初予算額	財源内訳				
		国庫 支出金	県 支出金	地方債	その他 特定財源	一般財源
5年度	301,204	0	55,776	0	22,451	222,977
4年度	272,242	0	55,363	0	13,642	203,237
3年度	244,677	0	48,669	0	1,500	194,508
事業の概要						
目的	子どもの疾病の早期発見・治療を促進し、健全な育成を図るとともに、子育てに関する経済的な負担を軽減し、子どもの福祉の増進を図る。					
事業内容						
子ども医療扶助費 (111頁)	<p>保険診療の自己負担分について、18歳の年度末まで現物給付により助成する。</p> <p>県単独 (0歳～義務教育就学前の入院・通院) 2,541 人 県単独 (小1～中3の入院) 4,159 人 市単独 (小1～小6の通院) 2,648 人 市単独 (中1～中3の通院) 1,511 人 市単独 (16歳～18歳の年度末の入院・通院) 1,641 人</p>					

事業名	母子・父子家庭医療費					補助事業+市単独事業
事業費	(単位:千円)					
	当初予算額	財源内訳				
		国庫 支出金	県 支出金	地方債	その他 特定財源	一般財源
5年度	38,171	0	18,641	0	0	19,530
4年度	37,755	0	18,429	0	0	19,326
3年度	42,826	0	20,578	0	0	22,248
事業の概要						
目的	母子・父子家庭等の経済的負担を軽減し、健康の保持増進を図る。					
事業内容						
母子・父子家庭 医療扶助費 (111頁)	<p>医療費の自己負担分を現物給付により助成する。</p> <ul style="list-style-type: none"> ・18歳以下の者を扶養している母子家庭の母又は父子家庭の父 ・母子家庭の母又は父子家庭の父に扶養されている18歳以下の者等 <p>820 人</p>					

【高齢福祉課】

3款	民生費	1項	社会福祉費	2目	老人福祉費
----	-----	----	-------	----	-------

事業名	外出支援サービス運行事業					市単独事業
事業費						(単位:千円)
	当初予算額	財源内訳				
		国庫 支出金	県 支出金	地方債	その他 特定財源	一般財源
5年度	9,404	0	0	0	5,180	4,224
4年度	9,654	0	0	0	710	8,944
3年度	13,568	0	0	0	240	13,328
事業の概要						
目的	介護者の負担軽減と当該高齢者等の移動手段を確保する。					
事業内容						
外出支援サービス 運行管理委託料 (95頁)	外出が困難な高齢者等に対し、福祉車両で医療機関等への外出を支援する。 福祉車両運行委託 7,959,000円 利用者数 40人 運行調整・同乗ヘルパー 1,445,000円					

事業名	高齢者見守り事業					補助事業+市単独事業
事業費						(単位:千円)
	当初予算額	財源内訳				
		国庫 支出金	県 支出金	地方債	その他 特定財源	一般財源
5年度	4,775	4,727	0	0	0	48
4年度	6,678	0	0	0	0	6,678
3年度	7,733	0	0	0	0	7,733
事業の概要						
目的	高齢者が住み慣れた地域で安心して暮らし、在宅で自立した生活を維持するために、異変の早期発見や緊急事態に対応できる体制を整備する。					
事業内容						
高齢者見守りシステム事業 (95頁)	高齢者見守りシステム事業委託料 30台 初期登録手数料・取付取外工事料 462,000円 見守りサービス 353,000円 市単独事業分:対象者のうち、65歳未満の身体障害者分					
緊急通報システム事業 (95頁)	緊急通報システム事業委託料 3,960,000円 利用者数 350人 市単独事業分:対象者のうち、65歳未満の身体障害者分					

事業名	配食サービス事業					市単独事業
事業費						(単位:千円)
	当初予算額	財源内訳				
		国庫支出金	県支出金	地方債	その他特定財源	一般財源
5年度	8,436	0	0	0	5,000	3,436
4年度	7,524	0	0	0	1,000	6,524
3年度	6,840	0	0	0	1,000	5,840
事業の概要						
目的	65歳以上のひとり暮らし高齢者等に対して健康保持、孤独感の解消及び安否の確認をする。					
事業内容						
配食サービス事業 (95頁)	配達日:月曜日から金曜日まで(祝日を除く) 助成額:1食当たり190円 配食業者:3社 利用者数:290人					

事業名	老人クラブ関係事業					補助事業+市単独事業
事業費						(単位:千円)
	当初予算額	財源内訳				
		国庫支出金	県支出金	地方債	その他特定財源	一般財源
5年度	8,534	0	2,263	0	0	6,271
4年度	9,173	0	2,481	0	0	6,692
3年度	9,464	0	2,704	0	0	6,760
事業の概要						
目的	高齢者の生きがいや健康づくりを推進することにより、明るい長寿社会の実現と保健福祉の向上を図る。					
事業内容						
老人クラブ補助金 (95頁)	愛西市老人クラブ連合会及び地区老人クラブ連合会活動費 合計 2,201,000円 愛西市老人クラブ連合会 667,000円 地区老人クラブ連合会 1,534,000円 地区単位老人クラブ活動費 合計 6,333,000円 33,000円/クラブ 600円/人 佐屋地区 42クラブ 2,100人 2,646,000円 立田地区 15クラブ 1,200人 1,215,000円 八開地区 12クラブ 200人 516,000円 佐織地区 32クラブ 1,500人 1,956,000円					

事業名	シルバー人材センター補助事業					市単独事業
事業費						(単位:千円)
	当初予算額	財源内訳				
		国庫支出金	県支出金	地方債	その他特定財源	一般財源
5年度	24,000	0	0	0	0	24,000
4年度	24,000	0	0	0	0	24,000
3年度	24,000	0	0	0	20,000	4,000
事業の概要						
目的	高齢者の能力と経験を生かした就労の機会を斡旋して、健康増進と生きがいのある社会活動を支援する。					
事業内容						
シルバー人材 センター補助金 (95頁)	補助金を交付する。 補助対象 11人分 24,000,000円 会員数 250人					

事業名	家族介護用品扶助事業					市単独事業
事業費						(単位:千円)
	当初予算額	財源内訳				
		国庫支出金	県支出金	地方債	その他特定財源	一般財源
5年度	3,150	0	0	0	0	3,150
4年度	3,600	0	0	0	0	3,600
3年度	9,000	0	0	0	0	9,000
事業の概要						
目的	在宅重度要介護者(給付資格者)を介護している家族に対して、介護用品購入費用の一部を助成することにより、日常生活の便宜を図り、その福祉を増進する。					
事業内容						
家族介護用品 扶助費 (95頁)	<ul style="list-style-type: none"> ・助成額:1か月6,250円を上限 ・対象介護用品:紙おむつ、尿とりパッド、使い捨て手袋、からだふき、おしりふき、ドライシャンプー ・対象者:市県民税非課税世帯で要介護認定4・5の在宅高齢者等を市内において在宅で介護している家族 利用者数 36人 					

事業名	高齢者福祉タクシー料金助成事業					市単独事業
事業費						(単位:千円)
	当初予算額	財源内訳				
		国庫支出金	県支出金	地方債	その他特定財源	一般財源
5年度	12,218	0	0	0	10,000	2,218
4年度	10,864	0	0	0	0	10,864
3年度	11,493	0	0	0	0	11,493
事業の概要						
目的	高齢者が公共施設及び医療機関への移動を容易にするためタクシー料金の一部を助成することにより、福祉の向上を図る。					
事業内容						
高齢者福祉 タクシー扶助費 (93～95頁)	対象者	65歳～79歳でひとり暮らし高齢者及び高齢者のみの世帯の方 80歳以上の方				
	交付枚数	年度24枚				
	助成額	基本料金及び迎車回送料金				
	利用範囲	居宅と公共施設及び医療機関との間				

事業名	老人福祉センター指定管理事業					市単独事業
事業費	(単位:千円)					
	当初予算額	財源内訳				
		国庫 支出金	県 支出金	地方債	その他 特定財源	一般財源
5年度	85,974	0	0	0	50,000	35,974
4年度	82,943	0	0	0	50,000	32,943
3年度	83,534	0	0	0	50,000	33,534
事業の概要						
目的	高齢者の健康増進、教養の向上等を総合的に供与し、高齢者の心身の健康の増進を図るとともに、経費の節減等を図る。					
事業内容						
指定管理者による 管理運営 (95頁)	佐屋老人福祉センター、佐織総合福祉センターの管理運営を行う。 指定管理料 (令和7年3月31日まで) 佐屋老人福祉センター: コニックス(株) 42,654,000円 佐織総合福祉センター: ホームメックス(株) 39,375,000円					

【発達支援センター】

3款	民生費	1項	社会福祉費	13目	発達支援センター費
----	-----	----	-------	-----	-----------

事業名	発達支援センター事業	市単独事業
-----	------------	-------

事業費 (単位:千円)

	当初予算額	財源内訳				
		国庫支出金	県支出金	地方債	その他特定財源	一般財源
5年度	83,702	0	0	0	22,899	60,803
4年度	90,665	0	0	0	12,245	78,420
3年度	—	—	—	—	—	—

事業の概要

目的	障害のある児童又はその疑いのある児童及び障害のある者に係る支援等を継続的に行うことにより、福祉の増進を図る。
----	--

事業内容

発達支援センター 管理事業 (99～101頁)	<p>発達支援センターの維持管理を行う。</p> <p>光熱水費 4,168,482円</p> <p>空調設備保守委託料 1,075,800円</p> <p>清掃業務委託料 2,654,696円</p> <p>その他管理費用 2,731,697円</p> <p>備品購入費 1,777,700円</p>
児童発達支援事業 (99～101頁)	<p>就学前までの発達に障害のある児童や発達に心配のある児童と保護者に対して療育支援を行う。</p> <p>報償費 820,000円</p> <p>その他費用 717,323円</p> <p>給食関係事業費</p> <p>センター調理等業務委託料 10,678,800円</p> <p>その他費用 4,712,862円</p>
地域支援事業 (99～101頁)	<p>発達に障害のある児童や発達に心配のある児童に対して、関係機関と連携し支援を行う。</p> <p>報償費 314,000円</p> <p>需用費 43,900円</p>
相談事業 (99～101頁)	<p>障害児等、障害者やその家族に対して、福祉サービスをはじめとした支援制度に関する情報などの支援を行う。</p> <p>委託料 53,281,000円</p> <p>乳幼児対象の相談支援を、愛知県青い鳥医療療育センターに委託する。</p> <p>委託料 715,000円</p>

【子育て支援課】

3款	民生費	2項	児童福祉費	1目	児童福祉総務費
----	-----	----	-------	----	---------

事業名	ファミリー・サポート・センター事業					補助事業+市単独事業
事業費	(単位:千円)					
	当初予算額	財源内訳				
		国庫支出金	県支出金	地方債	その他特定財源	一般財源
5年度	7,595	2,245	2,245	0	0	3,105
4年度	7,518	2,202	2,202	0	0	3,114
3年度	6,005	1,984	1,984	0	0	2,037
事業の概要						
目的	地域において、育児の援助を行いたい人と育児の援助を受けたい人を組織化し、相互援助を行う。また、病児・病後児の子育て支援を図る。					
事業内容						
ファミリー・サポート・センター事業 (103頁)	ファミリー・サポート・センター事業委託料 6,967,000円 会員数 697人(令和4年12月末現在) ・児童の預かり援助を行いたい人と受けたい人の会員募集、登録等の業務 ・相互援助活動の円滑な実施に向けた会員間の連絡調整 ・会員に対して相互援助に必要な知識を付与する講習会の開催 ・会員の交流を深め、情報交換の場を提供するための交流会の開催 ・子育て支援関連施設との連絡調整					
病児・病後児助成金 (103頁)	ファミリー・サポート・センターの利用に際し、病児・病後児にかかる利用料の一部を助成する。 利用料1時間あたり1,200円に対し、400円を助成する。 対象者数 10人					
臨時休業時利用料助成金 (103頁)	新型コロナウイルス感染症対策に伴う小学校の臨時休業等によるファミリー・サポート・センターの利用に際し、利用料の一部を助成する。 利用料1時間あたり800円を上限に助成する。 対象者数 30人					

事業名	遺児手当支給事業					市単独事業
事業費	(単位:千円)					
	当初予算額	財源内訳				
		国庫支出金	県支出金	地方債	その他特定財源	一般財源
5年度	8,400	0	0	0	0	8,400
4年度	8,550	0	0	0	0	8,550
3年度	8,850	0	0	0	0	8,850
事業の概要						
目的	ひとり親家庭等に手当を支給し、生活の安定と児童の健全育成を図る。					
事業内容						
遺児手当給付 (103頁)	死亡・離婚などによるひとり親世帯等で、18歳以下の児童を養育する人に手当を支給する。 手当の額は、児童1人につき月額2,500円。 対象者数 280人					

事業名	児童扶養手当支給事業					補助事業
事業費	(単位:千円)					
	当初予算額	財源内訳				
		国庫支出金	県支出金	地方債	その他特定財源	一般財源
5年度	171,857	57,285	0	0	0	114,572
4年度	172,348	57,449	0	0	0	114,899
3年度	175,362	58,453	0	0	0	116,909
事業の概要						
目的	ひとり親家庭等に手当を支給し、生活の安定と児童の健全育成を図る。					
事業内容						
児童扶養手当給付 (103頁)	手当の額(前年の所得により変動する。) 1人目 月額43,360円～10,230円、2人目 月額10,240円～5,120円 3人目以降 月額6,140円～3,070円 対象者数 1人目 345人 2人目 128人 3人目以降 43人					

事業名	1歳児子育て応援給付金事業					市単独事業
事業費	(単位:千円)					
	当初予算額	財源内訳				
		国庫支出金	県支出金	地方債	その他特定財源	一般財源
5年度	18,000	0	0	0	0	18,000
4年度	—	—	—	—	—	—
3年度	—	—	—	—	—	—
事業の概要						
目的	子育て家庭に対し、1歳を節目として経済的支援及び子育て相談支援を行うことにより、安心して子育てできる環境を整え、子どもの育ちを応援する。					
事業内容						
1歳児子育て応援給付金 (103頁)	1歳誕生日を迎える児童の保護者に対して、子育てに関する情報提供や相談支援を行うとともに、児童1人当たり5万円を支給する。 対象児童数 360人					

事業名	子育て世代包括支援センター運営事業					補助事業
事業費	(単位:千円)					
	当初予算額	財源内訳				
		国庫支出金	県支出金	地方債	その他特定財源	一般財源
5年度	10,756	7,170	1,792	0	0	1,794
4年度	10,006	6,670	1,667	0	0	1,669
3年度	10,671	3,555	3,555	0	0	3,561
事業の概要						
目的	妊娠・出産から子育て期までの切れ目ない支援を行い、育児不安の解消、虐待予防に努める。					
事業内容						
子育て世代包括支援センター運営事業 (101～103頁)	母子保健コーディネーター 4人 主な子育て支援事業 ①相談事業 ②子育て支援連絡会:子育て機関との顔の見える関係づくり ③子育て応援プランの重点事業(子育て資源):子育てお助け隊の活動の実施、子育て情報の提供を行うための「あいさいっ子応援ナビ」の運用					

事業名	子ども家庭総合支援拠点事業					補助事業
事業費	(単位:千円)					
	当初予算額	財源内訳				
		国庫支出金	県支出金	地方債	その他特定財源	一般財源
5年度	3,766	1,883	0	0	0	1,883
4年度	3,684	1,842	0	0	0	1,842
3年度	—	—	—	—	—	—
事業の概要						
目的	身近な場所で、より専門的な相談対応等を行う支援拠点を設置し、総合的な支援を行う。					
事業内容						
子ども家庭総合支援拠点事業 (101～103頁)	子ども家庭支援員 1人 主な業務 ①子どもとその家庭等への支援全般 ②要保護児童等への支援業務 ③関係機関との連絡調整					

3款	民生費	2項	児童福祉費	2目	児童措置費
----	-----	----	-------	----	-------

事業名	地域子育て支援拠点事業					補助事業
事業費	(単位:千円)					
	当初予算額	財源内訳				
		国庫支出金	県支出金	地方債	その他特定財源	一般財源
5年度	14,000	3,432	3,432	0	0	7,136
4年度	21,000	5,144	5,144	0	0	10,712
3年度	21,000	5,144	5,144	0	0	10,712
事業の概要						
目的	保護者同士の交流、情報交換、相談の場として活用し、子育ての不安感を緩和し、子どもの健全な育ちを促進する。					
事業内容						
地域子育て支援センター事業 (105頁)	実施場所 市内2か所(市江保育園、勝幡さくら園) 一般型で実施(週3日以上かつ1日5時間以上) 子ども・子育て支援法に基づく、地域子ども・子育て支援事業の一つとして実施					

事業名	民間教育・保育施設運営費補助事業					市単独事業
事業費	(単位:千円)					
	当初予算額	財源内訳				
		国庫支出金	県支出金	地方債	その他特定財源	一般財源
5年度	33,300	0	0	0	0	33,300
4年度	34,224	0	0	0	0	34,224
3年度	18,937	0	0	0	0	18,937
事業の概要						
目的	民間教育・保育施設の運営費を補助して、保育の充実を図る。					
事業内容						
民間教育・保育施設運営費補助 (105頁)	・障害児保育対策事業(対象施設13園) 32,400,000円 ・使用済みおむつ廃棄事業(対象施設13園) 900,000円					

事業名	保育対策総合支援事業					補助事業
事業費	(単位:千円)					
当初予算額	財源内訳					
	国庫支出金	県支出金	地方債	その他特定財源	一般財源	
5年度	37,077	0	31,463	0	0	5,614
4年度	29,232	0	24,543	0	0	4,689
3年度	16,120	0	13,505	0	0	2,615
事業の概要						
目的	保育園等における保育士の業務負担を軽減して就業継続及び離職防止を図り、保育環境を充実する。					
事業内容						
保育対策総合支援事業 (105頁)	<ul style="list-style-type: none"> ・保育補助者雇上強化事業補助金 25,608,000円 ・保育体制強化事業補助金 8,280,000円 ・保育環境改善事業補助金(保育環境向上事業) 1,029,000円 ・保育環境改善事業補助金(安全対策事業) 2,160,000円 					

事業名	副食代補助事業(民間保育所・認定こども園)					市単独事業
事業費	(単位:千円)					
当初予算額	財源内訳					
	国庫支出金	県支出金	地方債	その他特定財源	一般財源	
5年度	45,360	0	0	6,374	38,986	
4年度	27,720	0	0	4,867	22,853	
3年度	28,980	0	0	2,397	26,583	
事業の概要						
目的	保護者の経済的負担を軽減し、子どもを安心して育てることができる環境の整備を行う。					
事業内容						
副食代補助 (105頁)	<ul style="list-style-type: none"> ・保育所等副食代補助金 年収360万円以上相当世帯 45,360,000円(市単独補助) 対象者数 1,080人 児童1人につき月額3,500円を上限とする。 					

3款	民生費	2項	児童福祉費	4目	児童館費
----	-----	----	-------	----	------

事業名	永和児童館外壁等改修事業					市単独事業
事業費	(単位:千円)					
	当初予算額	財源内訳				
		国庫 支出金	県 支出金	地方債	その他 特定財源	一般財源
5年度	14,885	0	0	0	12,500	2,385
4年度	1,600	0	0	0	0	1,600
3年度	—	—	—	—	—	—
事業の概要						
目的	永和児童館の施設整備を行うことにより長寿命化を図り、子どもを安心して育てることができるような体制、環境の整備を行う。					
事業内容						
永和児童館外壁等 改修工事 (109頁)	外壁等改修工事 13,807,000円 外壁等改修工事監理委託料 1,078,000円					

事業名	児童館トイレ改修事業					市単独事業
事業費	(単位:千円)					
	当初予算額	財源内訳				
		国庫 支出金	県 支出金	地方債	その他 特定財源	一般財源
5年度	8,154	0	0	0	7,000	1,154
4年度	—	—	—	—	—	—
3年度	—	—	—	—	—	—
事業の概要						
目的	児童館のトイレを洋式化するため、設備の改修を行う。					
事業内容						
児童館トイレ改修工 事 (109頁)	トイレ改修工事 2館 佐屋西児童館 4,707,000円 勝幡児童館 3,447,000円					

事業名	児童クラブ事業等運営費補助事業					補助事業
事業費	(単位:千円)					
	当初予算額	財源内訳				
		国庫 支出金	県 支出金	地方債	その他 特定財源	一般財源
5年度	38,662	10,155	10,155	0	0	18,352
4年度	36,275	10,428	9,596	0	0	16,251
3年度	28,646	7,880	7,880	0	0	12,886
事業の概要						
目的	民間事業者に補助金を交付し、放課後児童クラブの受入れ体制を確保する。					
事業内容						
民間児童クラブ運営費補助 (111頁)	児童クラブ事業を行う市内の民間事業者に運営費補助金を交付する。					
	対象児童クラブ	受入予定人数	補助見込額			
	ふれあい館児童クラブ	48人	10,315,200円			
	れんこん村児童クラブ	20人	4,215,600円			
	児童クラブ ビボ	20人	4,603,200円			
	YYSクラブ北河田	50人	10,200,000円			
	障害児受入れ推進事業対象経費	4クラブ	7,600,000円			
	処遇改善臨時特例事業対象経費	4クラブ	1,728,000円			

3款	民生費	2項	児童福祉費	5目	母子福祉費
----	-----	----	-------	----	-------

事業名	母子生活支援施設入所者扶助事業					補助事業
事業費	(単位:千円)					
	当初予算額	財源内訳				
		国庫 支出金	県 支出金	地方債	その他 特定財源	一般財源
5年度	4,320	2,160	1,080	0	0	1,080
4年度	4,980	2,490	1,245	0	0	1,245
3年度	4,980	2,490	1,245	0	0	1,245
事業の概要						
目的	母子生活支援施設に入所している母子の生活の安定を図る。					
事業内容						
扶助費 (111頁)	・母子生活支援施設入所者扶助費 一時保護する必要がある母子家庭の施設入所に要する経費を負担する。					

4款 衛生費

【環境課】

4款	衛生費	1項	保健衛生費	4目	環境衛生費
----	-----	----	-------	----	-------

事業名	総合斎苑指定管理事業					市単独事業
事業費						(単位:千円)
	当初予算額	財源内訳				
		国庫 支出金	県 支出金	地方債	その他 特定財源	一般財源
5年度	53,006	0	0	0	26,962	26,044
4年度	52,516	0	0	0	26,532	25,984
3年度	52,075	0	0	0	26,842	25,233
事業の概要						
目的	愛西市総合斎苑の管理及び運営を適切に行う。					
事業内容						
指定管理料による 管理運営 (121頁)	指定管理者が受付・予約等の業務、建物・火葬炉等設備の保守点検、火葬から収骨までの一連の業務及び火葬炉の運転管理を行うとともに、併設した式場利用の予約、貸出しも同時に行う。 指定管理者 あいさい市総合斎苑管理グループ					

事業名	総合斎苑施設管理事業					市単独事業
事業費						(単位:千円)
	当初予算額	財源内訳				
		国庫 支出金	県 支出金	地方債	その他 特定財源	一般財源
5年度	59,535	0	0	0	44,300	15,235
4年度	20,360	0	0	0	17,289	3,071
3年度	3,483	0	0	0	0	3,483
事業の概要						
目的	利用者が安心して火葬、葬儀を行えるよう必要な維持修繕を行う。					
事業内容						
施設等の維持管理 (121頁)	火葬炉オーバーホール等設備補修	39,908,000円				
	館内設備修繕	8,012,400円				
	場内舗装の修繕	2,017,400円				
	総合斎苑圧密沈下対策調査設計	6,094,000円				
システム保守及び 借上料 (121頁)	火葬・待合室等の円滑な運営のため、予約・表示システムの保守等を行う。					
	総合斎苑予約・表示システム保守	814,000円				
	総合斎苑予約・表示システムリース	2,589,400円				

4款	衛生費	2項	清掃費	1目	ごみ処理費
----	-----	----	-----	----	-------

事業名	指定ごみ専用袋等購入・販売・管理事業					市単独事業
事業費	(単位:千円)					
	当初予算額	財源内訳				
		国庫 支出金	県 支出金	地方債	その他 特定財源	一般財源
5年度	76,640	0	0	0	76,640	0
4年度	55,383	0	0	0	55,383	0
3年度	49,471	0	0	0	49,471	0
事業の概要						
目的	指定ごみ専用袋を利用することで、ごみの分別の徹底、減量化・再資源化を推進し、市民のごみ減量化に対する意識の向上を図る。					
事業内容						
ごみ袋の製作 (125頁)	可燃物ごみ袋 (大) 1,836,000枚 27,264,600円 (小) 546,000枚 5,405,400円 プラスチック類ごみ袋 (大) 1,075,000枚 20,693,750円 (小) 92,000枚 1,426,920円 不燃物ごみ袋 (大) 126,000枚 3,562,020円 (小) 25,000枚 563,750円					
粗大ごみ用シールの製作 (125頁)	集積場所収集用 60,000枚 330,660円					
収集用袋等取扱手数料 (125頁)	ごみ袋 3,700,000枚 15,506,700円 粗大ごみ用シール 60,000枚 1,885,620円					

事業名	家庭ごみ収集運搬事業					市単独事業																								
事業費	(単位:千円)																													
	当初予算額	財源内訳																												
		国庫 支出金	県 支出金	地方債	その他 特定財源	一般財源																								
5年度	305,839	0	0	0	23,038	282,801																								
4年度	303,565	0	0	0	34,916	268,649																								
3年度	302,378	0	0	0	34,376	268,002																								
事業の概要																														
目的	家庭から排出される一般廃棄物を適正に収集運搬し、快適な生活環境を保持する。																													
事業内容																														
収集方法 (125頁)	<ul style="list-style-type: none"> 各収集日の当日午前8時から市内6地区のごみ集積場所に排出されたごみの収集を行う。 (佐屋第1地区、佐屋第2地区、立田北部地区、立田南部地区、八開地区、佐織地区) 予約制による粗大ごみの戸別回収を行う。 (市内全地区) <table border="1" style="width:100%; border-collapse: collapse;"> <thead> <tr> <th>種 別</th> <th>収集曜日等</th> <th>方 式</th> </tr> </thead> <tbody> <tr> <td>可燃物ごみ</td> <td>毎週月木</td> <td rowspan="2">集積場所</td> </tr> <tr> <td>プラスチック類ごみ</td> <td>毎週火</td> </tr> <tr> <td rowspan="2">粗大ごみ</td> <td>第1水</td> <td rowspan="2">戸別回収</td> </tr> <tr> <td>第3水</td> </tr> <tr> <td>不燃物ごみ</td> <td>第2・4水</td> <td rowspan="5">集積場所</td> </tr> <tr> <td rowspan="2">資源ごみ</td> <td>カン・ビン</td> <td>第1・3金土</td> </tr> <tr> <td>紙・布</td> <td>第2・4金</td> </tr> <tr> <td>廃乾電池</td> <td>年3回</td> </tr> <tr> <td>ペットボトル・トレイ(立田・八開地区)</td> <td>第1・3金土</td> </tr> </tbody> </table>						種 別	収集曜日等	方 式	可燃物ごみ	毎週月木	集積場所	プラスチック類ごみ	毎週火	粗大ごみ	第1水	戸別回収	第3水	不燃物ごみ	第2・4水	集積場所	資源ごみ	カン・ビン	第1・3金土	紙・布	第2・4金	廃乾電池	年3回	ペットボトル・トレイ(立田・八開地区)	第1・3金土
種 別	収集曜日等	方 式																												
可燃物ごみ	毎週月木	集積場所																												
プラスチック類ごみ	毎週火																													
粗大ごみ	第1水	戸別回収																												
	第3水																													
不燃物ごみ	第2・4水	集積場所																												
資源ごみ	カン・ビン		第1・3金土																											
	紙・布		第2・4金																											
廃乾電池	年3回																													
ペットボトル・トレイ(立田・八開地区)	第1・3金土																													

事業名	海部地区環境事務組合負担金					市単独事業																									
事業費	(単位:千円)																														
	当初予算額	財源内訳					一般財源																								
		国庫 支出金	県 支出金	地方債	その他 特定財源																										
5年度	437,297	0	0	0	0	437,297																									
4年度	409,899	0	0	0	0	409,899																									
3年度	414,669	0	0	0	0	414,669																									
事業の概要																															
目的	海部地区(あま市甚目寺地区除く)から排出される一般廃棄物(ごみ、し尿)を共同で適正に処理することで、快適な生活環境を保持し、公衆衛生を確保する。																														
事業内容																															
負担金 (125頁)	<ul style="list-style-type: none"> ・ごみ処理施設維持管理経費 均等割 5/100 人口割 45/100 投入実績割 50/100 投入実績 (単位:トン) <table border="1"> <thead> <tr> <th></th> <th>愛西市</th> <th>津島市</th> <th>弥富市</th> <th>あま市</th> <th>大治町</th> <th>蟹江町</th> <th>飛島村</th> </tr> </thead> <tbody> <tr> <td>5年度</td> <td>12,986</td> <td>11,257</td> <td>9,117</td> <td>9,727</td> <td>6,467</td> <td>7,090</td> <td>1,455</td> </tr> <tr> <td>4年度</td> <td>13,125</td> <td>11,364</td> <td>9,354</td> <td>9,869</td> <td>6,488</td> <td>7,228</td> <td>1,443</td> </tr> </tbody> </table> <ul style="list-style-type: none"> ・し尿処理施設維持管理経費 均等割 5/100 人口割 45/100 昼間人口割 50/100 ・共通経費(ごみ処理、し尿処理) 均等割 20/100 人口割 80/100 								愛西市	津島市	弥富市	あま市	大治町	蟹江町	飛島村	5年度	12,986	11,257	9,117	9,727	6,467	7,090	1,455	4年度	13,125	11,364	9,354	9,869	6,488	7,228	1,443
	愛西市	津島市	弥富市	あま市	大治町	蟹江町	飛島村																								
5年度	12,986	11,257	9,117	9,727	6,467	7,090	1,455																								
4年度	13,125	11,364	9,354	9,869	6,488	7,228	1,443																								

事業名	一般廃棄物最終処分場適合理化事業					市単独事業							
事業費	(単位:千円)												
	当初予算額	財源内訳					一般財源						
		国庫 支出金	県 支出金	地方債	その他 特定財源								
5年度	44,452	0	0	0	0	44,452							
4年度	44,491	0	0	0	0	44,491							
3年度	46,529	0	0	0	0	46,529							
事業の概要													
目的	一般廃棄物最終処分場を廃止する。												
事業内容													
委託料 (125頁)	<table> <tr> <td>施設管理委託料</td> <td>320,661円</td> </tr> <tr> <td>水質調査等委託料</td> <td>3,432,000円</td> </tr> <tr> <td>浸出水運搬処理委託料</td> <td>39,859,700円</td> </tr> </table>							施設管理委託料	320,661円	水質調査等委託料	3,432,000円	浸出水運搬処理委託料	39,859,700円
施設管理委託料	320,661円												
水質調査等委託料	3,432,000円												
浸出水運搬処理委託料	39,859,700円												

【健康推進課】

4款	衛生費	1項	保健衛生費	2目	予防費
----	-----	----	-------	----	-----

事業名	予防接種事業				補助事業+市単独事業
-----	--------	--	--	--	------------

事業費 (単位:千円)

	当初予算額	財源内訳				
		国庫支出金	県支出金	地方債	その他特定財源	一般財源
5年度	175,772	1,212	0	0	6,000	168,560
4年度	190,720	2,471	0	0	1,000	187,249
3年度	164,685	3,290	0	0	1,000	160,395

事業の概要

目的	乳幼児、高齢者等に対して、感染症の発病予防、重症化予防及びまん延予防を行う。
----	--

事業内容

個別予防接種委託 (117頁)	<p>個別予防接種として、乳幼児及び高齢者を対象に、麻しん及び風しん(MR混合)、4種混合、日本脳炎、高齢者インフルエンザ及び高齢者肺炎球菌予防接種等を愛西市、弥富市、あま市、海部郡及び津島市内医療機関に委託して実施する。</p> <p>里帰りやかかりつけ医等の理由で、指定医療機関以外の愛知県内接種協力医療機関において個別予防接種を実施するため、愛知県医師会に広域予防接種事業を委託して実施する。また、里帰り等で県外での接種を希望する場合にも、医療機関に依頼して実施する。</p> <p>風しんの対象となっている成人男性について、全国の指定医療機関に委託して実施する。</p> <p>委託料 171,442,825円</p> <table border="1"> <thead> <tr> <th>区分</th> <th>人数</th> <th>金額(円)</th> <th>区分</th> <th>人数</th> <th>金額(円)</th> </tr> </thead> <tbody> <tr> <td>BCG</td> <td>350</td> <td>3,907,750</td> <td>B型肝炎</td> <td>940</td> <td>7,372,420</td> </tr> <tr> <td>麻しん及び風しん(MR混合)</td> <td>750</td> <td>9,058,280</td> <td>ロタウイルス感染症</td> <td>740</td> <td>10,227,910</td> </tr> <tr> <td>4種混合</td> <td>1,280</td> <td>16,394,950</td> <td>子宮頸がん</td> <td>850</td> <td>15,334,000</td> </tr> <tr> <td>2種混合</td> <td>510</td> <td>3,197,700</td> <td>予診のみ(子ども)</td> <td>20</td> <td>65,000</td> </tr> <tr> <td>水痘</td> <td>620</td> <td>6,581,300</td> <td>高齢者インフルエンザ</td> <td>12,205</td> <td>45,882,750</td> </tr> <tr> <td>日本脳炎</td> <td>1,950</td> <td>17,481,750</td> <td>高齢者肺炎球菌</td> <td>715</td> <td>4,510,915</td> </tr> <tr> <td>ヒブ</td> <td>1,270</td> <td>12,978,130</td> <td>風しん(成人男性)</td> <td>100</td> <td>1,149,500</td> </tr> <tr> <td>小児の肺炎球菌</td> <td>1,270</td> <td>17,252,950</td> <td>予診のみ(高齢者)</td> <td>15</td> <td>47,520</td> </tr> </tbody> </table>	区分	人数	金額(円)	区分	人数	金額(円)	BCG	350	3,907,750	B型肝炎	940	7,372,420	麻しん及び風しん(MR混合)	750	9,058,280	ロタウイルス感染症	740	10,227,910	4種混合	1,280	16,394,950	子宮頸がん	850	15,334,000	2種混合	510	3,197,700	予診のみ(子ども)	20	65,000	水痘	620	6,581,300	高齢者インフルエンザ	12,205	45,882,750	日本脳炎	1,950	17,481,750	高齢者肺炎球菌	715	4,510,915	ヒブ	1,270	12,978,130	風しん(成人男性)	100	1,149,500	小児の肺炎球菌	1,270	17,252,950	予診のみ(高齢者)	15	47,520
区分	人数	金額(円)	区分	人数	金額(円)																																																		
BCG	350	3,907,750	B型肝炎	940	7,372,420																																																		
麻しん及び風しん(MR混合)	750	9,058,280	ロタウイルス感染症	740	10,227,910																																																		
4種混合	1,280	16,394,950	子宮頸がん	850	15,334,000																																																		
2種混合	510	3,197,700	予診のみ(子ども)	20	65,000																																																		
水痘	620	6,581,300	高齢者インフルエンザ	12,205	45,882,750																																																		
日本脳炎	1,950	17,481,750	高齢者肺炎球菌	715	4,510,915																																																		
ヒブ	1,270	12,978,130	風しん(成人男性)	100	1,149,500																																																		
小児の肺炎球菌	1,270	17,252,950	予診のみ(高齢者)	15	47,520																																																		

風しん抗体検査委託 (117頁)	<p>風しんの抗体保有率の低い世代(昭和37年4月2日から昭和54年4月1日までに出生)の男性に対して、抗体検査を実施する。</p> <p>委託料 2,093,773円</p> <table border="1"> <tr> <td>人数</td> <td>400</td> </tr> </table> <p>風しん(第5期)抗体検査未実施者に対して、抗体検査の勧奨を行う。</p> <p>印刷製本費 32,980円 郵便料 176,400円</p>	人数	400
人数	400		

ワクチン再接種助成 (119頁)	<p>A類定期予防接種について、個別予防接種委託料を上限に、接種費用の一部を助成する。</p> <p>扶助費 284,000円</p>
---------------------	---

事業名	風しんワクチン助成事業					補助事業+市単独事業		
事業費	(単位:千円)							
	当初予算額	財源内訳						
		国庫 支出金	県 支出金	地方債	その他 特定財源	一般財源		
5年度	57	0	18	0	0	39		
4年度	86	0	17	0	0	69		
3年度	96	0	17	0	0	79		
事業の概要								
目的	妊娠を予定または希望している風しん抗体価の低い女性に対して、風しん予防接種を行うことにより、風しんへの罹患を予防し、胎児の先天異常の発生防止につなげる。							
事業内容								
予防接種事業助成 (119頁)	<p>県の助成対象となる風しんの予防接種を受けたことがなく、また罹患したことのない妊娠を希望する女性(経産婦及び妊婦を除く)及び市単独で、経産婦、予防接種を受けたことがある方または風しんに罹患したことがある方について、抗体検査の結果が低い方を対象として助成を行う。</p> <p>扶助費 57,000円</p> <table border="1" style="margin-left: 40px;"> <tr> <td>人数</td> <td>13</td> </tr> </table>						人数	13
人数	13							

事業名	がん検診等事業					補助事業+市単独事業																																																			
事業費	(単位:千円)																																																								
当初予算額	財源内訳																																																								
	国庫 支出金	県 支出金	地方債	その他 特定財源	一般財源																																																				
5年度	118,080	1,553	656	0	0	115,871																																																			
4年度	120,828	1,653	616	0	0	118,559																																																			
3年度	126,454	1,674	755	0	0	124,025																																																			
事業の概要																																																									
目的	がん、B型・C型肝炎、骨粗鬆症、生活習慣病の早期発見・早期治療及び予防についての知識の普及啓発を行い、市民の健康の向上を図る。																																																								
事業内容																																																									
がん検診等委託 (117頁)	<p>市内公共施設等における集団がん検診及び医療機関における個別がん検診を委託して実施する。</p> <p>がん検診等委託料 110,891,720 円</p> <table border="1"> <thead> <tr> <th>区分</th> <th>集団検診人数</th> <th>個別検診人数</th> <th>合計</th> <th>金額(円)</th> </tr> </thead> <tbody> <tr> <td>胃がん検診</td> <td>2,065</td> <td>1,590</td> <td>3,655</td> <td>35,240,580</td> </tr> <tr> <td>子宮がん検診</td> <td>1,250</td> <td>780</td> <td>2,030</td> <td>11,763,235</td> </tr> <tr> <td>乳がん検診</td> <td>1,425</td> <td>770</td> <td>2,195</td> <td>12,570,660</td> </tr> <tr> <td>大腸がん検診</td> <td>2,560</td> <td>3,005</td> <td>5,565</td> <td>15,755,430</td> </tr> <tr> <td>肺がん検診</td> <td>2,410</td> <td>3,340</td> <td>5,750</td> <td>25,758,450</td> </tr> <tr> <td>前立腺がん検診</td> <td>1,020</td> <td>1,405</td> <td>2,425</td> <td>9,803,365</td> </tr> </tbody> </table> <p>医療保険者が実施する特定健康診査の対象外となる20代30代の市民及び40歳以上の生活保護世帯者の健康診査を、集団検診で実施する。 肝炎ウイルス検診は、肝炎対策の一環として受診促進を図るため、令和5年4月1日現在満40歳の者に無料で実施する。</p> <p>健康診査委託料 2,116,535 円</p> <table border="1"> <thead> <tr> <th>区分</th> <th>人数</th> <th>金額(円)</th> </tr> </thead> <tbody> <tr> <td>20代30代の健康診査</td> <td>350</td> <td>1,668,500</td> </tr> <tr> <td>生活保護世帯者健康診査</td> <td>5</td> <td>38,500</td> </tr> <tr> <td>肝炎ウイルス検診</td> <td>105</td> <td>409,535</td> </tr> </tbody> </table> <p>寝たきりの原因になる骨粗鬆症の早期発見・早期治療のために、骨粗鬆症検診を集団検診で実施する。</p> <p>骨粗鬆症検診委託料 505,500 円</p> <table border="1"> <thead> <tr> <th>人数</th> <th>金額(円)</th> </tr> </thead> <tbody> <tr> <td>285</td> <td></td> </tr> </tbody> </table>						区分	集団検診人数	個別検診人数	合計	金額(円)	胃がん検診	2,065	1,590	3,655	35,240,580	子宮がん検診	1,250	780	2,030	11,763,235	乳がん検診	1,425	770	2,195	12,570,660	大腸がん検診	2,560	3,005	5,565	15,755,430	肺がん検診	2,410	3,340	5,750	25,758,450	前立腺がん検診	1,020	1,405	2,425	9,803,365	区分	人数	金額(円)	20代30代の健康診査	350	1,668,500	生活保護世帯者健康診査	5	38,500	肝炎ウイルス検診	105	409,535	人数	金額(円)	285	
区分	集団検診人数	個別検診人数	合計	金額(円)																																																					
胃がん検診	2,065	1,590	3,655	35,240,580																																																					
子宮がん検診	1,250	780	2,030	11,763,235																																																					
乳がん検診	1,425	770	2,195	12,570,660																																																					
大腸がん検診	2,560	3,005	5,565	15,755,430																																																					
肺がん検診	2,410	3,340	5,750	25,758,450																																																					
前立腺がん検診	1,020	1,405	2,425	9,803,365																																																					
区分	人数	金額(円)																																																							
20代30代の健康診査	350	1,668,500																																																							
生活保護世帯者健康診査	5	38,500																																																							
肝炎ウイルス検診	105	409,535																																																							
人数	金額(円)																																																								
285																																																									
がん検診推進事業委託 (117頁)	<p>がん検診等受診券及び無料クーポン券の封入封緘事務を委託する。</p> <p>がん検診等封入封緘委託料 861,872 円</p> <p>がん検診等受診券の印字を委託する。</p> <p>がん検診等受診券印字委託料 616,638 円</p> <p>集団がん検診等の予約を受け付けるため、コールセンター業務を委託する。</p> <p>集団がん検診等受付コールセンター業務委託料 2,489,077 円</p> <p>集団がん検診等検診票の発送業務を委託する。</p> <p>集団がん検診等検診票発送業務委託料 597,713 円</p>																																																								

事業名	歯周病検診事業					補助事業+市単独事業		
事業費						(単位:千円)		
	当初予算額	財源内訳						
		国庫 支出金	県 支出金	地方債	その他 特定財源	一般財源		
5年度	3,014	0	947	0	0	2,067		
4年度	2,958	0	1,115	0	0	1,843		
3年度	2,308	0	955	0	0	1,353		
事業の概要								
目的	むし歯や歯周疾患等の早期発見・早期治療及び予防についての知識の普及啓発を行い、市民の健康の向上を図る。							
事業内容								
普及啓発事業 (117頁)	歯周病を含む歯科疾患の発症及び重症化を予防するための普及啓発を行う。 消耗品費 17,000円 印刷製本費 328,000円 郵便料 423,000円							
歯周病検診委託 (117頁)	20歳から60歳までの5歳刻みの節目年齢及び70歳を対象に、歯周病検診を市内歯科診療所に委託して実施する。 委託料 2,246,000円 <table border="1" style="margin-left: 20px;"> <tr> <td>人数</td> <td>650</td> </tr> </table>						人数	650
人数	650							

事業名	自殺対策事業					補助事業
事業費						(単位:千円)
	当初予算額	財源内訳				
		国庫 支出金	県 支出金	地方債	その他 特定財源	一般財源
5年度	288	0	147	0	0	141
4年度	306	0	165	0	0	141
3年度	455	0	247	0	0	208
事業の概要						
目的	こころの健康について関心を高めるとともに、心の病気などの早期発見・早期対応につなげる。					
事業内容						
普及啓発事業 (115～117頁)	自殺予防のための普及啓発を行う。 消耗品費 32,000円 印刷製本費 29,000円 報償費 156,000円					
自殺対策事業委託 (117頁)	自殺予防対策の一環として、携帯電話やパソコンを使って簡単にメンタルヘルスチェックができる「こころの体温計」のシステム管理を委託する。 委託料 72,000円					

事業名	在宅当番医制運営事業					市単独事業
事業費						(単位:千円)
	当初予算額	財源内訳				
		国庫 支出金	県 支出金	地方債	その他 特定財源	一般財源
5年度	634	0	0	0	149	485
4年度	494	0	0	0	0	494
3年度	483	0	0	0	0	483
事業の概要						
目的	海部地区の外科系医療機関に休日診療を委託することで救急医療体制の充実を図る。					
事業内容						
在宅当番医制運営 事業委託 (117頁)	日曜日及び祝日の外科診療運営委託料を負担する。また、代表市として医師保険料を支払い、各市町村に保険料負担金を請求する。 委託料 439,866 円 保険料 193,880 円					

事業名	海部地区急病診療所組合負担金					市単独事業
事業費						(単位:千円)
	当初予算額	財源内訳				
		国庫 支出金	県 支出金	地方債	その他 特定財源	一般財源
5年度	4,446	0	0	0	0	4,446
4年度	11,433	0	0	0	6,987	4,446
3年度	12,420	0	0	0	7,002	5,418
事業の概要						
目的	海部地区急病診療所組合により急病診療所を運営することで救急医療体制の充実を図る。					
事業内容						
海部地区急病診療 所組合負担金 (119頁)	日曜日及び祝日における急病患者の診療を行うための運営費を負担する。 負担金 4,446,000円					

事業名	広域二次病院群輪番制運営費負担金					市単独事業
事業費						(単位:千円)
	当初予算額	財源内訳				
		国庫 支出金	県 支出金	地方債	その他 特定財源	一般財源
5年度	5,826	0	0	0	0	5,826
4年度	5,827	0	0	0	0	5,827
3年度	5,845	0	0	0	0	5,845
事業の概要						
目的	救急医療機関と連携し救急医療体制の充実を図る。					
事業内容						
広域二次病院群輪 番制運営費負担金 (119頁)	土曜日、日曜日、祝日及び平日夜間における第二次救急医療体制確保等医療サービスの充実を図るため、運営費を負担する。 負担金 5,825,162円					

事業名	海南病院施設整備事業					市単独事業
事業費						(単位:千円)
	当初予算額	財源内訳				
		国庫 支出金	県 支出金	地方債	その他 特定財源	一般財源
5年度	35,970	0	0	0	0	35,970
4年度	35,970	0	0	0	0	35,970
3年度	35,970	0	0	0	0	35,970
事業の概要						
目的	海部医療圏において、より強化された医療連携体系を確立し、救急医療体制の充実を図る。					
事業内容						
海南病院施設整備 事業補助 (119頁)	施設整備に要する費用を補助する。 補助金 35,970,000円 (単位:千円)					
	愛西市	弥富市	蟹江町	飛島村	木曾岬町	合計
補助金	35,970	52,940	24,130	6,460	7,150	126,650

事業名	海南病院救命救急センター運営事業					市単独事業
事業費						(単位:千円)
	当初予算額	財源内訳				
		国庫 支出金	県 支出金	地方債	その他 特定財源	一般財源
5年度	14,350	0	0	0	0	14,350
4年度	14,350	0	0	0	0	14,350
3年度	14,350	0	0	0	0	14,350
事業の概要						
目的	海部医療圏において、医療連携機能を強化し、救急医療体制の充実を図る。					
事業内容						
海南病院救命救急 センター運営費補 助 (119頁)	救命救急センター運営に要する費用を補助する。 補助金 14,350,000円 (単位:千円)					
	愛西市	弥富市	蟹江町	飛島村	木曾岬町	合計
補助金	14,350	21,100	9,650	2,100	2,800	50,000

事業名	健康なまちづくり事業				補助事業+市単独事業															
事業費		(単位:千円)																		
	当初予算額	財源内訳																		
		国庫 支出金	県 支出金	地方債	その他 特定財源	一般財源														
5年度	1,921	0	321	0	150	1,450														
4年度	2,941	0	489	0	540	1,912														
3年度	3,786	0	492	0	730	2,564														
事業の概要																				
目的	『住むと健康になるまち』をコンセプトに、運動と食の両面からアプローチし、健康意識を高める取組を市全体ですすめ、健康寿命の延伸及び医療費の増加抑制につなげる。																			
事業内容																				
健康なまちづくり事業 (115～117頁)	<ul style="list-style-type: none"> ・運動習慣をつけるための支援事業 県と共同運用している「あいち健康プラス」を活用し、日々の歩数記録や健康目標の設定により、健康管理や生活習慣の改善を支援する。 ・飲食店等と連携したヘルシーメニューの提供事業 飲食店等で愛西市産の野菜を使ったメニューを提供することにより、地産地消による消費拡大及び野菜摂取量の増加につなげる。 ・あいさい野菜メニュー提供店を巡るスタンプラリー ウォーキングのきっかけづくりとあいさい野菜メニュー提供店の紹介を行うことで、まちの活性化を図る。 <table border="0" style="margin-left: 20px;"> <tr> <td>健康なまちづくり事業推進委員会委員報償費</td> <td>78,000円</td> </tr> <tr> <td>健康なまちづくり事業報償費</td> <td>289,000円</td> </tr> <tr> <td>消耗品費</td> <td>498,000円</td> </tr> <tr> <td>印刷製本費</td> <td>286,000円</td> </tr> <tr> <td>郵便料</td> <td>11,000円</td> </tr> <tr> <td>健康なまちづくり事業委託料</td> <td>462,000円</td> </tr> <tr> <td>広告料</td> <td>297,000円</td> </tr> </table>						健康なまちづくり事業推進委員会委員報償費	78,000円	健康なまちづくり事業報償費	289,000円	消耗品費	498,000円	印刷製本費	286,000円	郵便料	11,000円	健康なまちづくり事業委託料	462,000円	広告料	297,000円
健康なまちづくり事業推進委員会委員報償費	78,000円																			
健康なまちづくり事業報償費	289,000円																			
消耗品費	498,000円																			
印刷製本費	286,000円																			
郵便料	11,000円																			
健康なまちづくり事業委託料	462,000円																			
広告料	297,000円																			

4款	衛生費	1項	保健衛生費	3目	母子衛生費
----	-----	----	-------	----	-------

事業名	母子保健事業			補助事業+市単独事業	
-----	--------	--	--	------------	--

事業費 (単位:千円)

	当初予算額	財源内訳				
		国庫 支出金	県 支出金	地方債	その他 特定財源	一般財源
5年度	44,920	26,552	7,065	0	0	11,303
4年度	8,848	248	248	0	0	8,352
3年度	8,940	284	284	0	0	8,372

事業の概要

目的	乳幼児とその保護者の健康の保持、増進と疾病の早期発見・早期治療につなげる。また、安心して出産及び子育てができるように育児支援を行う。
----	--

事業内容

母子保健事業 (119頁)	<p>妊婦及びそのパートナーを対象とした教室や乳幼児を対象とした健康診査、健康相談及び健康教育を実施する。令和5年度より、3歳児健康診査で屈折検査を開始する。</p> <p>医師報償費 5,000,000円 栄養士等報償費 3,060,000円 消耗品費 266,000円 印刷製本費 228,000円</p> <table border="1"> <thead> <tr> <th>区分</th> <th>実施回数</th> </tr> </thead> <tbody> <tr><td>3か月児健康診査</td><td>16</td></tr> <tr><td>1歳6か月児健康診査</td><td>16</td></tr> <tr><td>3歳児健康診査</td><td>16</td></tr> <tr><td>2歳児歯科健康診査</td><td>12</td></tr> <tr><td>2歳6か月児歯科健康診査</td><td>12</td></tr> <tr><td>10か月児相談</td><td>12</td></tr> <tr><td>育児相談</td><td>24</td></tr> <tr><td>マタニティ教室</td><td>12</td></tr> <tr><td>パパママ教室</td><td>6</td></tr> <tr><td>離乳食教室</td><td>12</td></tr> <tr><td>事後指導教室</td><td>24</td></tr> <tr><td>ぴよぴよサロン</td><td>6</td></tr> </tbody> </table>	区分	実施回数	3か月児健康診査	16	1歳6か月児健康診査	16	3歳児健康診査	16	2歳児歯科健康診査	12	2歳6か月児歯科健康診査	12	10か月児相談	12	育児相談	24	マタニティ教室	12	パパママ教室	6	離乳食教室	12	事後指導教室	24	ぴよぴよサロン	6
区分	実施回数																										
3か月児健康診査	16																										
1歳6か月児健康診査	16																										
3歳児健康診査	16																										
2歳児歯科健康診査	12																										
2歳6か月児歯科健康診査	12																										
10か月児相談	12																										
育児相談	24																										
マタニティ教室	12																										
パパママ教室	6																										
離乳食教室	12																										
事後指導教室	24																										
ぴよぴよサロン	6																										

出産・子育て応援 交付金事業 (119～121頁)	<p>妊娠届出時から妊婦と子育て家庭に寄り添い必要な支援を行う伴走型相談支援と経済的支援を一体として実施する。</p> <p>消耗品費 22,537円 印刷製本費 36,300円 通信運搬費 126,360円 補助金 36,000,000円</p>
---------------------------------	---

事業名	妊産婦・乳児健康診査					補助事業+市単独事業										
事業費						(単位:千円)										
	当初予算額	財源内訳														
		国庫 支出金	県 支出金	地方債	その他 特定財源	一般財源										
5年度	41,138	1,240	0	0	0	39,898										
4年度	37,758	1,112	0	0	0	36,646										
3年度	38,822	1,187	0	0	0	37,635										
事業の概要																
目的	妊産婦と乳児の健康の保持、増進及び疾病の早期発見・早期治療につなげる。															
事業内容																
妊産婦・乳児健康 診査委託 (119頁)	<p>妊娠届を提出した妊婦に健康診査受診券を交付し、愛知県内の医療機関に委託して妊産婦及び乳児健康診査を実施する。 市内の歯科診療所に委託して、妊婦歯科健康診査を実施する。</p> <p>委託料 39,450,750円</p> <table border="1"> <thead> <tr> <th>区分</th> <th>金額(円)</th> </tr> </thead> <tbody> <tr> <td>妊婦健康診査(14回分)</td> <td>33,302,850</td> </tr> <tr> <td>産婦健康診査(2回分)</td> <td>2,475,000</td> </tr> <tr> <td>乳児健康診査(2回分)</td> <td>3,327,500</td> </tr> <tr> <td>妊婦歯科健康診査</td> <td>345,400</td> </tr> </tbody> </table>						区分	金額(円)	妊婦健康診査(14回分)	33,302,850	産婦健康診査(2回分)	2,475,000	乳児健康診査(2回分)	3,327,500	妊婦歯科健康診査	345,400
区分	金額(円)															
妊婦健康診査(14回分)	33,302,850															
産婦健康診査(2回分)	2,475,000															
乳児健康診査(2回分)	3,327,500															
妊婦歯科健康診査	345,400															
県外妊産婦・乳児 健康診査費補助 (121頁)	<p>里帰り出産などの理由で、愛知県外の医療機関または助産所で妊産婦及び乳児健康診査を受けた場合の費用の一部を補助する。</p> <p>補助金 1,359,920円</p> <table border="1"> <thead> <tr> <th>区分</th> <th>金額(円)</th> </tr> </thead> <tbody> <tr> <td>妊婦健康診査(14回分)</td> <td>1,130,120</td> </tr> <tr> <td>産婦健康診査(2回分)</td> <td>110,000</td> </tr> <tr> <td>乳児健康診査(2回分)</td> <td>119,800</td> </tr> </tbody> </table>						区分	金額(円)	妊婦健康診査(14回分)	1,130,120	産婦健康診査(2回分)	110,000	乳児健康診査(2回分)	119,800		
区分	金額(円)															
妊婦健康診査(14回分)	1,130,120															
産婦健康診査(2回分)	110,000															
乳児健康診査(2回分)	119,800															

事業名	未熟児養育医療事業					補助事業
事業費						(単位:千円)
	当初予算額	財源内訳				
		国庫 支出金	県 支出金	地方債	その他 特定財源	一般財源
5年度	2,702	1,350	675	0	520	157
4年度	2,702	1,350	675	0	520	157
3年度	2,702	1,100	550	0	520	532
事業の概要						
目的	医療を必要とする未熟児に対して医療の給付を行うことにより、児童の福祉を図る。					
事業内容						
未熟児養育医療給 付費負担 (121頁)	<p>身体の発育が未熟な状態で生まれ、入院を必要とする乳児が指定医療機関において治療を受ける場合に、医療費を負担する。</p> <p>負担金 2,700,000円</p>					

事業名	一般不妊・不育症治療費補助					市単独事業
事業費						(単位:千円)
	当初予算額	財源内訳				
		国庫 支出金	県 支出金	地方債	その他 特定財源	一般財源
5年度	1,700	0	0	0	0	1,700
4年度	2,100	0	300	0	0	1,800
3年度	2,100	0	300	0	0	1,800
事業の概要						
目的	一般不妊治療及び不育症治療を行う夫婦の経済的負担を軽減し、少子化対策の充実を図る。					
事業内容						
一般不妊治療費補助 (121頁)	一般不妊治療を行う夫婦に対して、治療費等を補助する。補助金額は、本人負担額の2分の1以内の額で、限度額は10万円/年。 補助金 1,600,000円					
不育症治療費補助 (121頁)	不育症治療を行う夫婦に対して、治療費等を補助する。補助金額は、本人負担額の2分の1以内の額で、限度額は10万円/年。 補助金 100,000円					

事業名	産後ケア事業					補助事業
事業費						(単位:千円)
	当初予算額	財源内訳				
		国庫 支出金	県 支出金	地方債	その他 特定財源	一般財源
5年度	450	225	0	0	0	225
4年度	450	225	0	0	0	225
3年度	450	225	0	0	0	225
事業の概要						
目的	産後の母親の心身の安定を図るとともに育児不安を解消し、安心して子育てができるよう支援する。					
事業内容						
産後ケア事業委託 (121頁)	支援を必要とする出産後1年以内の母子に医療機関に一定期間宿泊してもらい、母親の母体管理や授乳等の育児指導を行う。 委託料 450,000円					

4款	衛生費	1項	保健衛生費	6目	保健衛生施設費
----	-----	----	-------	----	---------

事業名	財産管理事業(佐屋保健センター)	市単独事業
-----	------------------	-------

事業費 (単位:千円)

	当初予算額	財源内訳				
		国庫 支出金	県 支出金	地方債	その他 特定財源	一般財源
5年度	13,070	0	0	0	4,000	9,070
4年度	7,006	0	0	0	0	7,006
3年度	7,544	0	0	0	0	7,544

事業の概要

目的	佐屋保健センターを維持管理する。
----	------------------

事業内容

財産管理事業 (121～123頁)	光熱水費	<table border="1"> <thead> <tr> <th>区分</th> <th>金額(円)</th> </tr> </thead> <tbody> <tr> <td>電気料</td> <td>2,797,061</td> </tr> <tr> <td>水道料</td> <td>301,580</td> </tr> <tr> <td>ガス料</td> <td>36,000</td> </tr> </tbody> </table>	区分	金額(円)	電気料	2,797,061	水道料	301,580	ガス料	36,000											
	区分	金額(円)																			
	電気料	2,797,061																			
	水道料	301,580																			
	ガス料	36,000																			
委託料	<table border="1"> <thead> <tr> <th>区分</th> <th>金額(円)</th> <th>区分</th> <th>金額(円)</th> </tr> </thead> <tbody> <tr> <td>消防設備保守</td> <td>54,450</td> <td>警備</td> <td>184,800</td> </tr> <tr> <td>空調設備保守</td> <td>319,000</td> <td>そ族昆虫防除</td> <td>99,880</td> </tr> <tr> <td>電気設備保守</td> <td>192,720</td> <td>樹木等維持管理</td> <td>100,045</td> </tr> <tr> <td>自動ドア保守</td> <td>39,600</td> <td>清掃</td> <td>1,679,480</td> </tr> </tbody> </table>	区分	金額(円)	区分	金額(円)	消防設備保守	54,450	警備	184,800	空調設備保守	319,000	そ族昆虫防除	99,880	電気設備保守	192,720	樹木等維持管理	100,045	自動ドア保守	39,600	清掃	1,679,480
区分	金額(円)	区分	金額(円)																		
消防設備保守	54,450	警備	184,800																		
空調設備保守	319,000	そ族昆虫防除	99,880																		
電気設備保守	192,720	樹木等維持管理	100,045																		
自動ドア保守	39,600	清掃	1,679,480																		
修繕料	<table border="1"> <thead> <tr> <th>区分</th> <th>金額(円)</th> </tr> </thead> <tbody> <tr> <td>車庫シャッター修繕</td> <td>1,460,140</td> </tr> <tr> <td>誘導灯取替修繕</td> <td>20,900</td> </tr> </tbody> </table>	区分	金額(円)	車庫シャッター修繕	1,460,140	誘導灯取替修繕	20,900														
区分	金額(円)																				
車庫シャッター修繕	1,460,140																				
誘導灯取替修繕	20,900																				
備品購入費	<table border="1"> <thead> <tr> <th>区分</th> <th>金額(円)</th> </tr> </thead> <tbody> <tr> <td>湯沸器取替</td> <td>285,010</td> </tr> </tbody> </table>	区分	金額(円)	湯沸器取替	285,010																
区分	金額(円)																				
湯沸器取替	285,010																				
工事請負料	<table border="1"> <thead> <tr> <th>区分</th> <th>金額(円)</th> </tr> </thead> <tbody> <tr> <td>消防設備更新工事</td> <td>3,438,000</td> </tr> </tbody> </table>	区分	金額(円)	消防設備更新工事	3,438,000																
区分	金額(円)																				
消防設備更新工事	3,438,000																				

【下水道課】

4款	衛生費	2項	清掃費	2目	し尿処理費
----	-----	----	-----	----	-------

事業名	合併処理浄化槽等設置整備事業	補助事業+市単独事業
-----	----------------	------------

事業費 (単位:千円)

	当初予算額	財源内訳				
		国庫 支出金	県 支出金	地方債	その他 特定財源	一般財源
5年度	10,046	3,214	461	0	2,500	3,871
4年度	9,926	3,174	444	0	2,000	4,308
3年度	9,926	3,174	444	0	100	6,208

事業の概要

目的	下水道事業計画区域外及び農業集落排水等処理区域外における公共用水域の水質保全、生活環境の改善を図る。
----	--

事業内容

合併処理浄化槽等 設置整備事業 (127頁)	下水道事業計画区域外及び農業集落排水等処理区域外の合併処理浄化槽設置者に対し、設置に要する経費の一部を補助する。																				
	<table border="1"> <thead> <tr> <th>設置浄化槽</th> <th>設置見込</th> <th>金額</th> </tr> </thead> <tbody> <tr> <td rowspan="3">新設</td> <td>5人槽</td> <td>24基</td> <td>4,128,000円</td> </tr> <tr> <td>7人槽</td> <td>10基</td> <td>1,990,000円</td> </tr> <tr> <td>10人槽</td> <td>3基</td> <td>765,000円</td> </tr> <tr> <td>転換</td> <td>7人槽</td> <td>8基</td> <td>2,280,000円</td> </tr> <tr> <td colspan="2">合計</td> <td>45基</td> <td>9,163,000円</td> </tr> </tbody> </table>	設置浄化槽	設置見込	金額	新設	5人槽	24基	4,128,000円	7人槽	10基	1,990,000円	10人槽	3基	765,000円	転換	7人槽	8基	2,280,000円	合計		45基
設置浄化槽	設置見込	金額																			
新設	5人槽	24基	4,128,000円																		
	7人槽	10基	1,990,000円																		
	10人槽	3基	765,000円																		
転換	7人槽	8基	2,280,000円																		
合計		45基	9,163,000円																		
	下水道事業計画区域外及び農業集落排水等処理区域外の合併処理浄化槽設置者に対し、単独処理浄化槽、汲み取り便槽の撤去に要する経費の一部を補助する。																				
	<table border="1"> <thead> <tr> <th>撤去槽</th> <th>撤去見込</th> <th>金額</th> </tr> </thead> <tbody> <tr> <td rowspan="2">転換</td> <td>単独処理 浄化槽</td> <td>4基</td> <td>480,000円</td> </tr> <tr> <td>汲み取り 便槽</td> <td>4基</td> <td>360,000円</td> </tr> <tr> <td colspan="2">合計</td> <td>8基</td> <td>840,000円</td> </tr> </tbody> </table>	撤去槽	撤去見込	金額	転換	単独処理 浄化槽	4基	480,000円	汲み取り 便槽	4基	360,000円	合計		8基	840,000円						
撤去槽	撤去見込	金額																			
転換	単独処理 浄化槽	4基	480,000円																		
	汲み取り 便槽	4基	360,000円																		
合計		8基	840,000円																		
	<p>新設＝新たに家を建築する場合</p> <p>転換＝既存の単独処理浄化槽または汲み取り便槽の使用を廃止し、合併処理浄化槽を設置する場合</p>																				

4款	衛生費	2項	清掃費	3目	地域し尿処理施設維持管理費
----	-----	----	-----	----	---------------

事業名	地域し尿処理施設維持管理事業	市単独事業
-----	----------------	-------

事業費 (単位:千円)

	当初予算額	財源内訳				
		国庫 支出金	県 支出金	地方債	その他 特定財源	一般財源
5年度	24,303	0	0	0	24,303	0
4年度	23,110	0	0	0	23,110	0
3年度	19,425	0	0	0	19,425	0

事業の概要

目的	施設の良好な処理機能を確保し、地域生活環境の改善及び公共用水域の水質保全を図る。
----	--

事業内容

地域し尿処理施設 指定管理料 (127頁)	<p>地域し尿処理施設の指定管理料を各指定管理者に支払う。</p> <table border="1"> <thead> <tr> <th>名 称</th> <th>金 額</th> </tr> </thead> <tbody> <tr> <td>東八幡町</td> <td>5,880,000円</td> </tr> <tr> <td>西八幡団地</td> <td>5,640,000円</td> </tr> <tr> <td>諸桑団地</td> <td>4,820,400円</td> </tr> <tr> <td>合 計</td> <td>16,340,400円</td> </tr> </tbody> </table>	名 称	金 額	東八幡町	5,880,000円	西八幡団地	5,640,000円	諸桑団地	4,820,400円	合 計	16,340,400円
名 称	金 額										
東八幡町	5,880,000円										
西八幡団地	5,640,000円										
諸桑団地	4,820,400円										
合 計	16,340,400円										

地域し尿処理施設 場内機器更新費 (127頁)	<p>地域し尿処理施設場内機器更新を行う。</p> <table border="1"> <thead> <tr> <th>名 称</th> <th>金 額</th> </tr> </thead> <tbody> <tr> <td>東八幡町</td> <td>3,509,000円</td> </tr> <tr> <td>西八幡団地</td> <td>1,892,000円</td> </tr> <tr> <td>諸桑団地</td> <td>2,392,000円</td> </tr> <tr> <td>合 計</td> <td>7,793,000円</td> </tr> </tbody> </table>	名 称	金 額	東八幡町	3,509,000円	西八幡団地	1,892,000円	諸桑団地	2,392,000円	合 計	7,793,000円
名 称	金 額										
東八幡町	3,509,000円										
西八幡団地	1,892,000円										
諸桑団地	2,392,000円										
合 計	7,793,000円										

5款 労働費

【産業振興課】

5款	労働費	1項	労働諸費	1目	労働諸費
----	-----	----	------	----	------

事業名	移住支援・起業支援事業					補助事業
事業費						(単位:千円)
	当初予算額	財源内訳				
		国庫支出金	県支出金	地方債	その他特定財源	一般財源
5年度	1,000	0	750	0	0	250
4年度	1,000	0	750	0	0	250
3年度	1,000	0	750	0	0	250
事業の概要						
目的	東京圏(1都3県)からのUIJターンの促進及び地方の担い手不足に対処し、地域産業等の活性化を図る。					
事業内容						
移住・起業支援 事業補助金 (127頁)	1,000,000円×1世帯=1,000,000円 補助負担割合:国1/2、県1/4、市1/4					

事業名	勤労者住宅資金融資預託金					市単独事業
事業費						(単位:千円)
	当初予算額	財源内訳				
		国庫支出金	県支出金	地方債	その他特定財源	一般財源
5年度	4,000	0	0	0	4,000	0
4年度	4,000	0	0	0	4,000	0
3年度	4,000	0	0	0	4,000	0
事業の概要						
目的	市内に居住する勤労者に対し、住宅難の緩和及び住生活の向上を促進する。					
事業内容						
勤労者住宅資金 融資預託金 (127頁)	勤労者の住宅難の緩和と住生活の向上を促進するため、東海労働金庫に対して融資預託を行う。					

6款 農林水産業費

【産業振興課】

6款	農林水産業費	1項	農業費	1目	農業委員会費
----	--------	----	-----	----	--------

事業名	農業委員会事業					補助事業+市単独事業
事業費	(単位:千円)					
	当初予算額	財源内訳				
		国庫 支出金	県 支出金	地方債	その他 特定財源	一般財源
5年度	14,052	0	396	0	0	13,656
4年度	14,901	0	820	0	0	14,081
3年度	15,058	0	100	0	0	14,958
事業の概要						
目的	農業委員会を運営する。					
事業内容						
農業委員会報酬 (127頁)	会長 1人 35,000円/月、副会長 3人 28,000円/月、委員 11人 25,000円/月 農地利用最適化推進委員 30人 19,500円/月					
印刷製本費 (127頁)	農業委員会だよりを印刷する。					
委託費 (129頁)	正確な農地台帳管理のために農業委員会サポートシステムの保守業務を委託する。					
愛知県農業会議 負担金 (129頁)	農業生産力の発展及び農業経営の合理化を図り農家の地位向上を促進する。					

6款	農林水産業費	1項	農業費	3目	農業振興費
----	--------	----	-----	----	-------

事業名	新規就農総合支援事業					補助事業+市単独事業
事業費	(単位:千円)					
	当初予算額	財源内訳				
		国庫 支出金	県 支出金	地方債	その他 特定財源	一般財源
5年度	8,000	0	6,000	0	0	2,000
4年度	4,000	0	3,000	0	0	1,000
3年度	5,500	0	4,500	0	0	1,000
事業の概要						
目的	農業従事者の高齢化が急速に進展する中、持続可能な力強い農業を実現するため、新規就農者及び経営継承者の増加を図る。					
事業内容						
新規就農総合支援 事業費補助金 (131頁)	経営リスクを負っている新規就農者の経営が軌道に乗るまでの間を支援する。					

事業名	生産調整助成金事業					市単独事業
事業費	(単位:千円)					
	当初予算額	財源内訳				
		国庫 支出金	県 支出金	地方債	その他 特定財源	一般財源
5年度	20,000	0	0	0	0	20,000
4年度	20,000	0	0	0	0	20,000
3年度	20,000	0	0	0	0	20,000
事業の概要						
目的	県の示す生産予定数量を踏まえ、米政策の定着に向けた集団的な転作の取組に対し支援を行う。					
事業内容						
生産調整助成金 補助金 (131頁)	水田を活用して生産する転作作物(麦・大豆)の取組に要する経費を助成する。 基準:10aあたり10,000円以内					

事業名	産地パワーアップ事業					補助事業+市単独事業
事業費	(単位:千円)					
	当初予算額	財源内訳				
		国庫 支出金	県 支出金	地方債	その他 特定財源	一般財源
5年度	33,801	0	33,479	0	0	322
4年度	10,307	0	10,206	0	0	101
3年度	8,820	0	8,733	0	0	87
事業の概要						
目的	産地の競争力向上のため、意欲ある農業者の生産力強化を図る施設設備等に対し、国または県の「産地パワーアップ事業」を活用し支援する。					
事業内容						
産地パワーアップ 事業費補助金 (131頁)	あいち型産地パワーアップ事業(県事業)33,801,000円(うち市負担分322,000円) 県補助率 事業費の1/3(上限事業費5,000万円) 市上乗せ分 県補助額の1/100(上限10万円、1,000円未満の場合は1,000円) ※産地パワーアップ事業(国事業)はなし					

事業名	カメムシ防除対策事業					市単独事業
事業費		(単位:千円)				
	当初予算額	財源内訳				
		国庫 支出金	県 支出金	地方債	その他 特定財源	一般財源
5年度	2,600	0	0	0	1,000	1,600
4年度	2,800	0	0	0	1,500	1,300
3年度	5,640	0	0	0	0	5,640
事業の概要						
目的	水田農業において、近年の暖冬によって急増しているカメムシにより、米の収量減少と品質低下の被害が出ていることから、防除に係る取組を支援する。					
事業内容						
カメムシ防除対策 事業補助金 (131頁)	水稲作付面積分のカメムシ防除剤を補助する。 補助費:10aあたり400円以内					

事業名	農畜産業振興会交付金					市単独事業
事業費		(単位:千円)				
	当初予算額	財源内訳				
		国庫 支出金	県 支出金	地方債	その他 特定財源	一般財源
5年度	2,000	0	0	0	500	1,500
4年度	2,000	0	0	0	500	1,500
3年度	2,000	0	0	0	500	1,500
事業の概要						
目的	農業生産拡大、消費拡大、農業振興を図る。					
事業内容						
農畜産業振興会 交付金 (131頁)	農畜産物品評会の開催や各種イベントへの参加を通じ、愛西市の農業PRに努める愛西市農畜産業振興会の活動を支援する。					

6款	農林水産業費	1項	農業費	6目	農業施設管理費
----	--------	----	-----	----	---------

事業名	道の駅管理事業					市単独事業
事業費	(単位:千円)					
	当初予算額	財源内訳				
		国庫 支出金	県 支出金	地方債	その他 特定財源	一般財源
5年度	13,626	0	0	0	133	13,493
4年度	12,552	0	0	0	133	12,419
3年度	12,268	0	0	0	169	12,099
事業の概要						
目的	地域の産業振興及び活性化を図る。					
事業内容						
道の駅管理運営 (133～135頁)	光熱水費	4,284,000円				
	空調設備保守委託料	1,364,000円				
	清掃委託料	3,996,000円				
	その他	3,982,000円				

事業名	道の駅再整備事業(道の駅周辺整備事業)					補助事業+市単独事業
事業費	(単位:千円)					
	当初予算額	財源内訳				
		国庫 支出金	県 支出金	地方債	その他 特定財源	一般財源
5年度	688,861	0	0	620,100	3,500	65,261
4年度	190,342	0	17,000	129,300	0	44,042
3年度	28,490	0	0	0	1,382	27,108
事業の概要						
目的	道の駅を本市の観光拠点として位置付け、24時間トイレ・産地直売所の新設、既存施設をフードコートにリニューアルし、施設の充実を図り、来訪者の増加を目指す。					
事業内容						
委託料 (135頁)	道の駅及び都市公園運営事業者選定アドバイザー業務 29,150,000円					
道の駅再整備工事 (135頁)	工事監理委託料	5,599,000円				
	工事費	618,161,000円				
	24時間トイレ、 駐車場・外構整備、 倉庫、 受水槽・浄化槽・キュービクル新設等					
排水路改修等工事 (135頁)	工事費	29,121,000円				
負担金 (135頁)	排水施設管理団体	6,293,000円				
その他 (133～135頁)	建築確認申請手数料等 他	537,000円				

【土木課】

6款	農林水産業費	1項	農業費	5目	農業土木費	
事業名	排水路等改修事業				補助事業+市単独事業	
事業費	(単位:千円)					
	当初予算額	財源内訳				
		国庫 支出金	県 支出金	地方債	その他 特定財源	一般財源
5年度	83,598	0	42,028	0	491	41,079
4年度	37,304	0	7,381	0	22,113	7,810
3年度	27,667	0	11,622	0	3,466	12,579
事業の概要						
目的	用排水路等土地改良施設の整備を図る。					
事業内容						
実施設計等委託料 (131頁)	ゲート改修工事(南河田4)			693,000 円		
	ゲート改修工事(小津2)			495,000 円		
	歩道設置工事(西條)			5,280,000 円		
	道路改良工事(佐折)			1,540,000 円		
	計			8,008,000 円		
排水路等改修工事 (133頁)	ゲート改修工事(南河田4)		1ヶ所	6,600,000 円		
	ゲート改修工事(小津2)		1ヶ所	4,510,000 円		
	歩道設置工事(西條)		L=340.0m	48,400,000 円		
	道路改良工事(佐折)		L=130.0m	14,080,000 円		
	排水路緊急修繕工事			2,000,000 円		
	計			75,590,000 円		

事業名	湛水防除事業負担金				市単独事業	
事業費	(単位:千円)					
	当初予算額	財源内訳				
		国庫 支出金	県 支出金	地方債	その他 特定財源	一般財源
5年度	55,939	0	0	46,500	4,227	5,212
4年度	27,586	0	0	22,200	2,841	2,545
3年度	31,856	0	0	28,600	2,433	823
事業の概要						
目的	排水機、排水路等の新設及び改修により湛水排除の恒久対策を行う。					
事業内容						
湛水防除事業 負担金 (133頁)	領内川右岸北部地区			27,918,900 円		
	新十三沖永地区			20,000 円		
	新立田輪中地区			28,000,000 円		
	計			55,938,900 円		

事業名	地盤沈下対策事業負担金					市単独事業
事業費						(単位:千円)
	当初予算額	財源内訳				
		国庫 支出金	県 支出金	地方債	その他 特定財源	一般財源
5年度	37,277	0	0	33,500	0	3,777
4年度	28,368	0	0	25,500	0	2,868
3年度	27,080	0	0	24,300	0	2,780
事業の概要						
目的	地盤沈下によって生じた農業用施設の機能の低下を従前の状態に復旧するために必要な工事を行い、農業経営の安定と農業生産の保全を図る。					
事業内容						
地盤沈下対策事業 負担金 (133頁)	八開地区		250,000 円			
	中一色ゲノタ落地区		186,800 円			
	鵜戸川北部地区		21,000,000 円			
	落合地区		8,000,000 円			
	木曾川用水2期地区		6,765,000 円			
	楽平地区		1,074,450 円			
	計		37,276,250 円			

事業名	尾張西南部広域営農団地農道整備事業負担金					市単独事業
事業費						(単位:千円)
	当初予算額	財源内訳				
		国庫 支出金	県 支出金	地方債	その他 特定財源	一般財源
5年度	1,450	0	0	1,300	0	150
4年度	1,500	0	0	1,300	0	200
3年度	19,800	0	0	17,800	0	2,000
事業の概要						
目的	一貫した広域農道を整備し、農作業の省力化、農家所得の拡大を図る。					
事業内容						
尾張西南部広域営 農団地農道整備事 業負担金 (133頁)	尾張西南部地区		1,450,000 円			

事業名	特定農業用管水路特別対策事業負担金					市単独事業	
事業費							(単位:千円)
	当初予算額	財源内訳					一般財源
		国庫 支出金	県 支出金	地方債	その他 特定財源		
5年度	40,464	0	0	36,400	0	4,064	
4年度	34,123	0	0	30,700	0	3,423	
3年度	51,016	0	0	45,900	0	5,116	
事業の概要							
目的	水田かんがい施設に使用されている石綿管を更新し、石綿に起因する影響を未然に防止し、農業経営の安定と農業の維持を図る。						
事業内容							
特定農業用管水路 特別対策事業負担 金 (133頁)	光西地区		11,703,900 円				
	立田地区		7,150,000 円				
	諸桑地区		7,697,040 円				
	中一色地区		1,176,825 円				
	大井地区		12,735,900 円				
	計		40,463,665 円				

事業名	緊急農地防災事業負担金					市単独事業	
事業費							(単位:千円)
	当初予算額	財源内訳					一般財源
		国庫 支出金	県 支出金	地方債	その他 特定財源		
5年度	42,024	0	0	42,000	0	24	
4年度	37,079	0	0	37,000	0	79	
3年度	38,801	0	0	38,800	0	1	
事業の概要							
目的	排水機、排水路の新設及び改修により湛水排除の恒久対策を行う。						
事業内容							
緊急農地防災事業 負担金 (133頁)	目比川地区		26,490,000 円				
	福原地区		12,343,650 円				
	大膳地区		1,650,000 円				
	須ヶ脇第一地区		1,539,450 円				
	計		42,023,100 円				

事業名	水質保全対策事業負担金					市単独事業	
事業費							(単位:千円)
	当初予算額	財源内訳					一般財源
		国庫 支出金	県 支出金	地方債	その他 特定財源		
5年度	28,977	0	0	17,700	0	11,277	
4年度	26,031	0	0	13,300	0	12,731	
3年度	74,915	0	0	19,200	0	55,715	
事業の概要							
目的	水質低下及び水路周辺の生活環境の悪化を防止する。						
事業内容							
水質保全対策事業 負担金 (133頁)	大塚井筋地区		14,297,000 円				
	法立西井筋地区		14,679,100 円				
	計		28,976,100 円				

事業名	土地改良区補助事業					市単独事業	
事業費							(単位:千円)
	当初予算額	財源内訳					一般財源
		国庫 支出金	県 支出金	地方債	その他 特定財源		
5年度	206,558	0	0	0	0	206,558	
4年度	185,558	0	0	0	0	185,558	
3年度	176,905	0	0	0	0	176,905	
事業の概要							
目的	土地改良事業の円滑な運営を図る。						
事業内容							
土地改良区補助金 (133頁)	・市内4土地改良区 人件費補助 (9人分)		35,375,000 円				
土地改良施設整備 事業補助金 (133頁)	・市内4土地改良区		単独土地改良事業補助金		48,184,000 円		
			緊急農地防災事業補助金		15,411,000 円		
			適正化事業補助金		29,665,000 円		
			単独事業補助金		20,000,000 円		
			経営体育成基盤整備事業補助金		49,850,000 円		
	・海部土地改良区、孫宝排水土地改良区		単独土地改良事業補助金		8,073,000 円		
	計		171,183,000 円				

事業名	多面的機能支払交付金事業					補助事業																																																																																																																																																																																																																																																																																																																
事業費							(単位:千円)																																																																																																																																																																																																																																																																																																															
	当初予算額	財源内訳					一般財源																																																																																																																																																																																																																																																																																																															
		国庫 支出金	県 支出金	地方債	その他 特定財源																																																																																																																																																																																																																																																																																																																	
5年度	108,337	0	81,252	0	0	27,085																																																																																																																																																																																																																																																																																																																
4年度	112,560	0	84,420	0	0	28,140																																																																																																																																																																																																																																																																																																																
3年度	113,128	0	84,846	0	0	28,282																																																																																																																																																																																																																																																																																																																
事業の概要																																																																																																																																																																																																																																																																																																																						
目的	農業基盤や農村環境の良好な保全と質的な向上を図るため活動組織に対して支援する。																																																																																																																																																																																																																																																																																																																					
事業内容																																																																																																																																																																																																																																																																																																																						
多面的機能支払交付金 (133頁)	<table border="1"> <thead> <tr> <th rowspan="2">地区名</th> <th colspan="4">農地面積</th> <th colspan="3">交付金(円)</th> </tr> <tr> <th>水田</th> <th>畑</th> <th>草地</th> <th>合計</th> <th>農地維持・資源向上</th> <th>長寿命化</th> <th>合計</th> </tr> </thead> <tbody> <tr><td>落合</td><td>54ha</td><td>4ha</td><td>0ha</td><td>58ha</td><td>2,501,000</td><td>2,009,620</td><td>4,510,620</td></tr> <tr><td>甘村井</td><td>18ha</td><td>1ha</td><td>0ha</td><td>19ha</td><td>810,000</td><td>792,000</td><td>1,602,000</td></tr> <tr><td>須依</td><td>22ha</td><td>2ha</td><td>0ha</td><td>24ha</td><td>1,003,000</td><td>964,000</td><td>1,967,000</td></tr> <tr><td>西保</td><td>58ha</td><td>5ha</td><td>0ha</td><td>63ha</td><td>2,395,000</td><td>1,916,300</td><td>4,311,300</td></tr> <tr><td>鶉多須</td><td>56ha</td><td>31ha</td><td>0ha</td><td>87ha</td><td>3,403,000</td><td>2,000,000</td><td>5,403,000</td></tr> <tr><td>川北</td><td>16ha</td><td>17ha</td><td>0ha</td><td>33ha</td><td>1,213,000</td><td>869,780</td><td>2,082,780</td></tr> <tr><td>東藤ヶ瀬</td><td>12ha</td><td>5ha</td><td>0ha</td><td>17ha</td><td>685,000</td><td>523,220</td><td>1,208,220</td></tr> <tr><td>赤目立石</td><td>78ha</td><td>19ha</td><td>0ha</td><td>97ha</td><td>4,281,200</td><td>3,139,360</td><td>7,420,560</td></tr> <tr><td>草平</td><td>37ha</td><td>18ha</td><td>0ha</td><td>55ha</td><td>1,994,000</td><td>1,513,000</td><td>3,507,000</td></tr> <tr><td>内佐屋</td><td>19ha</td><td>3ha</td><td>0ha</td><td>22ha</td><td>1,004,400</td><td>746,520</td><td>1,750,920</td></tr> <tr><td>金棒</td><td>28ha</td><td>1ha</td><td>0ha</td><td>29ha</td><td>1,244,000</td><td>1,006,480</td><td>2,250,480</td></tr> <tr><td>下東川</td><td>22ha</td><td>14ha</td><td>0ha</td><td>36ha</td><td>1,487,200</td><td>1,039,760</td><td>2,526,960</td></tr> <tr><td>定納</td><td>17ha</td><td>16ha</td><td>0ha</td><td>33ha</td><td>1,229,000</td><td>889,780</td><td>2,118,780</td></tr> <tr><td>小判山</td><td>7ha</td><td>3ha</td><td>0ha</td><td>10ha</td><td>428,400</td><td>306,600</td><td>735,000</td></tr> <tr><td>江西</td><td>21ha</td><td>11ha</td><td>0ha</td><td>32ha</td><td>1,264,000</td><td>953,120</td><td>2,217,120</td></tr> <tr><td>本部田</td><td>34ha</td><td>4ha</td><td>0ha</td><td>38ha</td><td>1,646,000</td><td>1,313,080</td><td>2,959,080</td></tr> <tr><td>西藤ヶ瀬</td><td>10ha</td><td>16ha</td><td>0ha</td><td>26ha</td><td>914,000</td><td>0</td><td>914,000</td></tr> <tr><td>鯛江</td><td>10ha</td><td>0ha</td><td>0ha</td><td>10ha</td><td>450,000</td><td>0</td><td>450,000</td></tr> <tr><td>大井</td><td>73ha</td><td>0ha</td><td>0ha</td><td>73ha</td><td>2,700,000</td><td>0</td><td>2,700,000</td></tr> <tr><td>東保</td><td>25ha</td><td>2ha</td><td>0ha</td><td>27ha</td><td>1,261,600</td><td>0</td><td>1,261,600</td></tr> <tr><td>早尾</td><td>84ha</td><td>4ha</td><td>0ha</td><td>88ha</td><td>4,155,200</td><td>3,776,000</td><td>7,931,200</td></tr> <tr><td>四会</td><td>54ha</td><td>4ha</td><td>0ha</td><td>58ha</td><td>2,680,800</td><td>2,408,000</td><td>5,088,800</td></tr> <tr><td>山路</td><td>69ha</td><td>10ha</td><td>0ha</td><td>79ha</td><td>3,620,000</td><td>3,236,000</td><td>6,856,000</td></tr> <tr><td>下一色</td><td>25ha</td><td>1ha</td><td>0ha</td><td>26ha</td><td>1,200,000</td><td>1,100,000</td><td>2,300,000</td></tr> <tr><td>三和</td><td>47ha</td><td>1ha</td><td>0ha</td><td>48ha</td><td>2,204,400</td><td>1,996,000</td><td>4,200,400</td></tr> <tr><td>中小茂井</td><td>19ha</td><td>1ha</td><td>0ha</td><td>20ha</td><td>960,000</td><td>880,000</td><td>1,840,000</td></tr> <tr><td>輪中</td><td>5ha</td><td>8ha</td><td>8ha</td><td>21ha</td><td>520,800</td><td>412,000</td><td>932,800</td></tr> <tr><td>葛木</td><td>46ha</td><td>2ha</td><td>0ha</td><td>48ha</td><td>2,300,400</td><td>2,084,000</td><td>4,384,400</td></tr> <tr><td>雀ヶ森</td><td>64ha</td><td>4ha</td><td>0ha</td><td>68ha</td><td>3,195,200</td><td>2,896,000</td><td>6,091,200</td></tr> <tr><td>石田</td><td>56ha</td><td>5ha</td><td>0ha</td><td>61ha</td><td>2,842,000</td><td>2,564,000</td><td>5,406,000</td></tr> <tr><td>富安</td><td>23ha</td><td>2ha</td><td>0ha</td><td>25ha</td><td>990,800</td><td>900,000</td><td>1,890,800</td></tr> <tr><td>森川</td><td>91ha</td><td>21ha</td><td>0ha</td><td>112ha</td><td>5,014,800</td><td>4,424,000</td><td>9,438,800</td></tr> <tr><td>32地区</td><td>1,200ha</td><td>235ha</td><td>8ha</td><td>1,443ha</td><td>61,598,200</td><td>46,658,620</td><td>108,256,820</td></tr> <tr><td colspan="6">交付金合計 A(円)</td><td colspan="2">108,256,820</td></tr> <tr><td colspan="6">立田広域委員会加算分 B(円)</td><td colspan="2">80,000</td></tr> <tr><td colspan="6">交付金総合計 A+B (円)</td><td colspan="2">108,336,820</td></tr> </tbody> </table>							地区名	農地面積				交付金(円)			水田	畑	草地	合計	農地維持・資源向上	長寿命化	合計	落合	54ha	4ha	0ha	58ha	2,501,000	2,009,620	4,510,620	甘村井	18ha	1ha	0ha	19ha	810,000	792,000	1,602,000	須依	22ha	2ha	0ha	24ha	1,003,000	964,000	1,967,000	西保	58ha	5ha	0ha	63ha	2,395,000	1,916,300	4,311,300	鶉多須	56ha	31ha	0ha	87ha	3,403,000	2,000,000	5,403,000	川北	16ha	17ha	0ha	33ha	1,213,000	869,780	2,082,780	東藤ヶ瀬	12ha	5ha	0ha	17ha	685,000	523,220	1,208,220	赤目立石	78ha	19ha	0ha	97ha	4,281,200	3,139,360	7,420,560	草平	37ha	18ha	0ha	55ha	1,994,000	1,513,000	3,507,000	内佐屋	19ha	3ha	0ha	22ha	1,004,400	746,520	1,750,920	金棒	28ha	1ha	0ha	29ha	1,244,000	1,006,480	2,250,480	下東川	22ha	14ha	0ha	36ha	1,487,200	1,039,760	2,526,960	定納	17ha	16ha	0ha	33ha	1,229,000	889,780	2,118,780	小判山	7ha	3ha	0ha	10ha	428,400	306,600	735,000	江西	21ha	11ha	0ha	32ha	1,264,000	953,120	2,217,120	本部田	34ha	4ha	0ha	38ha	1,646,000	1,313,080	2,959,080	西藤ヶ瀬	10ha	16ha	0ha	26ha	914,000	0	914,000	鯛江	10ha	0ha	0ha	10ha	450,000	0	450,000	大井	73ha	0ha	0ha	73ha	2,700,000	0	2,700,000	東保	25ha	2ha	0ha	27ha	1,261,600	0	1,261,600	早尾	84ha	4ha	0ha	88ha	4,155,200	3,776,000	7,931,200	四会	54ha	4ha	0ha	58ha	2,680,800	2,408,000	5,088,800	山路	69ha	10ha	0ha	79ha	3,620,000	3,236,000	6,856,000	下一色	25ha	1ha	0ha	26ha	1,200,000	1,100,000	2,300,000	三和	47ha	1ha	0ha	48ha	2,204,400	1,996,000	4,200,400	中小茂井	19ha	1ha	0ha	20ha	960,000	880,000	1,840,000	輪中	5ha	8ha	8ha	21ha	520,800	412,000	932,800	葛木	46ha	2ha	0ha	48ha	2,300,400	2,084,000	4,384,400	雀ヶ森	64ha	4ha	0ha	68ha	3,195,200	2,896,000	6,091,200	石田	56ha	5ha	0ha	61ha	2,842,000	2,564,000	5,406,000	富安	23ha	2ha	0ha	25ha	990,800	900,000	1,890,800	森川	91ha	21ha	0ha	112ha	5,014,800	4,424,000	9,438,800	32地区	1,200ha	235ha	8ha	1,443ha	61,598,200	46,658,620	108,256,820	交付金合計 A(円)						108,256,820		立田広域委員会加算分 B(円)						80,000		交付金総合計 A+B (円)						108,336,820	
	地区名	農地面積				交付金(円)																																																																																																																																																																																																																																																																																																																
水田		畑	草地	合計	農地維持・資源向上	長寿命化	合計																																																																																																																																																																																																																																																																																																															
落合	54ha	4ha	0ha	58ha	2,501,000	2,009,620	4,510,620																																																																																																																																																																																																																																																																																																															
甘村井	18ha	1ha	0ha	19ha	810,000	792,000	1,602,000																																																																																																																																																																																																																																																																																																															
須依	22ha	2ha	0ha	24ha	1,003,000	964,000	1,967,000																																																																																																																																																																																																																																																																																																															
西保	58ha	5ha	0ha	63ha	2,395,000	1,916,300	4,311,300																																																																																																																																																																																																																																																																																																															
鶉多須	56ha	31ha	0ha	87ha	3,403,000	2,000,000	5,403,000																																																																																																																																																																																																																																																																																																															
川北	16ha	17ha	0ha	33ha	1,213,000	869,780	2,082,780																																																																																																																																																																																																																																																																																																															
東藤ヶ瀬	12ha	5ha	0ha	17ha	685,000	523,220	1,208,220																																																																																																																																																																																																																																																																																																															
赤目立石	78ha	19ha	0ha	97ha	4,281,200	3,139,360	7,420,560																																																																																																																																																																																																																																																																																																															
草平	37ha	18ha	0ha	55ha	1,994,000	1,513,000	3,507,000																																																																																																																																																																																																																																																																																																															
内佐屋	19ha	3ha	0ha	22ha	1,004,400	746,520	1,750,920																																																																																																																																																																																																																																																																																																															
金棒	28ha	1ha	0ha	29ha	1,244,000	1,006,480	2,250,480																																																																																																																																																																																																																																																																																																															
下東川	22ha	14ha	0ha	36ha	1,487,200	1,039,760	2,526,960																																																																																																																																																																																																																																																																																																															
定納	17ha	16ha	0ha	33ha	1,229,000	889,780	2,118,780																																																																																																																																																																																																																																																																																																															
小判山	7ha	3ha	0ha	10ha	428,400	306,600	735,000																																																																																																																																																																																																																																																																																																															
江西	21ha	11ha	0ha	32ha	1,264,000	953,120	2,217,120																																																																																																																																																																																																																																																																																																															
本部田	34ha	4ha	0ha	38ha	1,646,000	1,313,080	2,959,080																																																																																																																																																																																																																																																																																																															
西藤ヶ瀬	10ha	16ha	0ha	26ha	914,000	0	914,000																																																																																																																																																																																																																																																																																																															
鯛江	10ha	0ha	0ha	10ha	450,000	0	450,000																																																																																																																																																																																																																																																																																																															
大井	73ha	0ha	0ha	73ha	2,700,000	0	2,700,000																																																																																																																																																																																																																																																																																																															
東保	25ha	2ha	0ha	27ha	1,261,600	0	1,261,600																																																																																																																																																																																																																																																																																																															
早尾	84ha	4ha	0ha	88ha	4,155,200	3,776,000	7,931,200																																																																																																																																																																																																																																																																																																															
四会	54ha	4ha	0ha	58ha	2,680,800	2,408,000	5,088,800																																																																																																																																																																																																																																																																																																															
山路	69ha	10ha	0ha	79ha	3,620,000	3,236,000	6,856,000																																																																																																																																																																																																																																																																																																															
下一色	25ha	1ha	0ha	26ha	1,200,000	1,100,000	2,300,000																																																																																																																																																																																																																																																																																																															
三和	47ha	1ha	0ha	48ha	2,204,400	1,996,000	4,200,400																																																																																																																																																																																																																																																																																																															
中小茂井	19ha	1ha	0ha	20ha	960,000	880,000	1,840,000																																																																																																																																																																																																																																																																																																															
輪中	5ha	8ha	8ha	21ha	520,800	412,000	932,800																																																																																																																																																																																																																																																																																																															
葛木	46ha	2ha	0ha	48ha	2,300,400	2,084,000	4,384,400																																																																																																																																																																																																																																																																																																															
雀ヶ森	64ha	4ha	0ha	68ha	3,195,200	2,896,000	6,091,200																																																																																																																																																																																																																																																																																																															
石田	56ha	5ha	0ha	61ha	2,842,000	2,564,000	5,406,000																																																																																																																																																																																																																																																																																																															
富安	23ha	2ha	0ha	25ha	990,800	900,000	1,890,800																																																																																																																																																																																																																																																																																																															
森川	91ha	21ha	0ha	112ha	5,014,800	4,424,000	9,438,800																																																																																																																																																																																																																																																																																																															
32地区	1,200ha	235ha	8ha	1,443ha	61,598,200	46,658,620	108,256,820																																																																																																																																																																																																																																																																																																															
交付金合計 A(円)						108,256,820																																																																																																																																																																																																																																																																																																																
立田広域委員会加算分 B(円)						80,000																																																																																																																																																																																																																																																																																																																
交付金総合計 A+B (円)						108,336,820																																																																																																																																																																																																																																																																																																																

7款 商工費

【産業振興課】

7款	商工費	1項	商工費	2目	商工振興費
----	-----	----	-----	----	-------

事業名	商工会補助金				市単独事業	
事業費	(単位:千円)					
	当初予算額	財源内訳				
		国庫支出金	県支出金	地方債	その他特定財源	一般財源
5年度	41,786	0	0	0	0	41,786
4年度	43,558	0	0	0	500	43,058
3年度	45,489	0	0	0	0	45,489
事業の概要						
目的	中小企業の経営安定及び地域産業の活性化を図る。 会員事業のPR活性化に努め、創業希望者を支援する。					
事業内容						
商工会補助金 (137頁)	商工会の人件費の一部を助成し、商工会の健全な育成と発展を図る。 会員数:1,145 人件費補助 (12人分) 41,786,001円					

7款	商工費	1項	商工費	4目	観光振興費
----	-----	----	-----	----	-------

事業名	観光協会補助金				市単独事業	
事業費	(単位:千円)					
	当初予算額	財源内訳				
		国庫支出金	県支出金	地方債	その他特定財源	一般財源
5年度	27,057	0	0	0	3,172	23,885
4年度	21,392	0	0	0	2,066	19,326
3年度	21,051	0	0	0	0	21,051
事業の概要						
目的	市の観光PRと情報発信、観光事業を担い、新しい観光資源の発掘に努める。 地域の特性を生かした特産品の発掘・PRに努める。					
事業内容						
観光協会補助金 (139頁)	観光協会の事業費給与費の一部を助成し、観光協会の健全な育成と発展を図る。 会員数:法人139、個人178 計317 人件費補助 (4人分) 15,645,000円 事業費補助 1,200,000円 観光船運航費補助 2,000,000円 蓮見の会運営費補助 5,000,000円 観光関連グッズ製作費 3,212,000円					

事業名	観光案内施設管理事業				市単独事業	
事業費	(単位:千円)					
	当初予算額	財源内訳				
		国庫支出金	県支出金	地方債	その他特定財源	一般財源
5年度	1,970	0	0	0	0	1,970
4年度	—	—	—	—	—	—
3年度	—	—	—	—	—	—
事業の概要						
目的	観光情報を広く発信するとともに、愛西市を訪れる観光客の利便を図る。					
事業内容						
施設管理 (137頁)	光熱水費 476,000円 委託料(空調設備保守等) 905,000円 その他 589,000円					

8款 土木費

【土木課】

8款	土木費	1項	土木管理費	1目	土木総務費
----	-----	----	-------	----	-------

事業名	道路台帳更新業務					市単独事業
事業費						(単位:千円)
	当初予算額	財源内訳				
		国庫 支出金	県 支出金	地方債	その他 特定財源	一般財源
5年度	11,060	0	0	0	0	11,060
4年度	8,855	0	0	0	0	8,855
3年度	9,229	0	0	0	0	9,229
事業の概要						
目的	道路法第28条により、管理する道路の台帳整備のため、市道の台帳図・調書の更新を行う。 境界確定した箇所を明確にする。					
事業内容						
道路台帳整備 委託料 (139頁)	<p>○ 更新内容</p> <ul style="list-style-type: none"> ・ 新規認定 延長 1.59 km ・ 道路改良・側溝工事による変更 延長 2.84 km ・ 舗装工事による変更 延長 1.66 km <li style="padding-left: 20px;">安全施設(ガードレール等)含む ・ 廃止再認定(台帳整備) 延長 0.13 km ・ 道路台帳調書更新 一式 ・ 路線網図修正 一式 ・ 境界立会データ更新 216 件 <p style="text-align: right;">事業費 11,060,000 円</p>					

8款	土木費	2項	道路橋梁費	1目	道路維持費
----	-----	----	-------	----	-------

事業名	側溝・舗装工事					補助事業+市単独事業
事業費						(単位:千円)
	当初予算額	財源内訳				
		国庫 支出金	県 支出金	地方債	その他 特定財源	一般財源
5年度	370,800	65,000	0	101,300	0	204,500
4年度	307,970	63,485	0	45,400	0	199,085
3年度	221,000	10,000	0	19,800	0	191,200
事業の概要						
目的	道路の維持管理を適切に行い通行者の安全を図る。					
事業内容						
幹線道路工事 (141頁)	<ul style="list-style-type: none"> ○ 舗装工事を実施し、道路の維持管理を適切に行い、通行者の安全を図る。 <ul style="list-style-type: none"> ・ 舗装修繕工事 市道2号線 (地方創生道整備推進交付金 補助対象事業費の50%) 事業費 64,000,000 円 工事延長 600.0 m ・ 舗装修繕工事 市道22号線ほか (防災・安全社会資本整備交付金 補助対象事業費の50%) 事業費 64,000,000 円 工事延長 680.0 m ○ 下水道工事等で施工できない部分の舗装修繕工事を行う。 <ul style="list-style-type: none"> ・ 下水道工事等に伴う舗装修繕工事 3,000,000 円 ○ 県営水質保全対策事業で施工できない部分の付帯工事を行う。 <ul style="list-style-type: none"> ・ 歩道設置工事に伴う付帯工事 5,000,000 円 <p style="text-align: right;">計 136,000,000 円</p>					
地域内側溝・舗装 工事 (141頁)	<ul style="list-style-type: none"> ○ 各地域総代による要望により舗装工事・側溝工事を行う。 <ul style="list-style-type: none"> ・ 地域内側溝・舗装等工事 141,000,000 円 ・ 維持修繕工事等 37,000,000 円 ○ 下水道工事等で施工できない部分の舗装修繕工事を行う。 <ul style="list-style-type: none"> ・ 下水道工事等に伴う舗装修繕工事 2,000,000 円 <p style="text-align: right;">計 180,000,000 円</p>					
歩道整備工事 (道の駅) (141頁)	<ul style="list-style-type: none"> ○ 道の駅周辺整備事業において歩道整備工事等を行う。 <ul style="list-style-type: none"> ・ 道の駅歩道整備工事 市道4151号線 (地方創生道整備推進交付金 補助対象事業費の50%) 事業費 10,800,000 円 ・ 道の駅駐車場整備工事 市道4151号線 事業費 44,000,000 円 <p style="text-align: right;">事業費計 計 54,800,000 円</p>					

8款	土木費	2項	道路橋梁費	2目	道路新設改良費
----	-----	----	-------	----	---------

事業名	道路改良事業					補助事業+市単独事業
事業費	(単位:千円)					
	当初予算額	財源内訳				
		国庫 支出金	県 支出金	地方債	その他 特定財源	一般財源
5年度	81,827	34,500	0	0	0	47,327
4年度	105,611	0	0	0	0	105,611
3年度	6,884	0	0	0	0	6,884
事業の概要						
目的	市道の拡幅等により通行車両・歩行者の安全を図る。					
事業内容						
測量設計等委託料 (143頁)	<ul style="list-style-type: none"> 道路改良測量設計業務 市道108号線 (防災・安全社会資本整備交付金 補助対象事業費の50%) 9,163,000 円 					
公共嘱託登記事務 委託料 (143頁)	<ul style="list-style-type: none"> 不動産鑑定評価 市道2321号線 (道路改良工事) 533,000 円 分筆登記・所有権移転登記 市道158号線 (歩道設置工事) 77,000 円 <p style="text-align: right;">計 610,000 円</p>					
土地購入費 (143頁)	<ul style="list-style-type: none"> 歩道用地 市道158号線 2,421,000 円 					
負担金 (143頁)	<ul style="list-style-type: none"> 県営水質保全対策事業 共同施工工事 市道108号線 (防災・安全社会資本整備交付金 補助対象事業費の50%) (道路改良事業法立西井筋地区) 69,633,000 円 					

8款	土木費	2項	道路橋梁費	3目	交通安全対策費
----	-----	----	-------	----	---------

事業名	交通安全対策施設工事	補助事業+市単独事業
事業費	(単位:千円)	

	当初予算額	財源内訳				
		国庫 支出金	県 支出金	地方債	その他 特定財源	一般財源
5年度	36,929	1,595	0	0	6,897	28,437
4年度	35,125	2,750	0	0	3,768	28,607
3年度	34,204	2,750	0	0	2,118	29,336

事業の概要

目的	交通安全対策施設を設置し、通行者の安全を図る。
----	-------------------------

事業内容

交通安全対策 施設工事 (143頁)	<p>○ 交通安全対策施設を設置し、通学路等の安全を図る。</p> <ul style="list-style-type: none"> ・ 道路反射鏡工事 (新設・修繕) 12,413,000 円 65 基 ・ 交通安全灯工事 支柱式 (新設・修繕) 2,145,000 円 3 基 ・ 交通安全灯工事 共架式 (新設・修繕) 1,595,000 円 5 基 ・ 交通安全灯工事 (灯具取替・塗装) 1,125,000 円 17 基 ・ 防護柵設置工事 (新設) 814,000 円 50.0 m ・ カラー塗装工事 (新設・修繕) 1,760,000 円 250.0 m² 「事故対策・警察協議」 ・ カラー塗装工事(区画線含) (新設) 3,200,000 円 1,440.0 m 「交通安全プログラムに基づく合同 点検による交通安全対策工事」 (防災・安全社会資本整備交付金 補助対象事業費の55%) ・ 区画線設置工事 (新設・修繕) 10,573,000 円 15,000.0 m ・ 点滅鋌・回転灯 (新設・修繕) 553,000 円 6 基 ・ LED道路照明灯リース料 2,751,000 円 <p style="text-align: right;">計 36,929,000 円</p>
--------------------------	---

8款	土木費	2項	道路橋梁費	4目	橋梁新設改良費
----	-----	----	-------	----	---------

事業名	橋梁維持管理事業					補助事業
事業費						(単位:千円)
	当初予算額	財源内訳				
		国庫 支出金	県 支出金	地方債	その他 特定財源	一般財源
5年度	24,321	6,050	0	0	0	18,271
4年度	31,200	15,015	0	0	0	16,185
3年度	45,100	17,600	0	0	0	27,500
事業の概要						
目的	橋梁の損傷、腐食その他の劣化等、異常を未然に防ぎ通行者の安全を図る。					
事業内容						
測量設計等委託料 (143頁)	○ 橋梁点検・修繕計画の策定を委託する。 (道路局所管補助金 補助対象事業費の55%) 橋梁点検数 48橋 24,321,000 円					

【都市計画課】

8款	土木費	3項	都市計画費	1目	都市計画総務費
----	-----	----	-------	----	---------

事業名	民間木造住宅等耐震事業					補助事業
事業費						(単位:千円)
	当初予算額	財源内訳				
		国庫支出金	県支出金	地方債	その他特定財源	一般財源
5年度	8,666	4,333	2,166	0	0	2,167
4年度	8,666	4,333	2,166	0	0	2,167
3年度	10,893	5,430	2,715	0	0	2,748
事業の概要						
目的	地震発生時における木造住宅の倒壊等による被害の軽減を図り、震災に強いまちづくりを促進する。					
事業内容						
民間木造住宅耐震診断委託料 (145頁)	市内の旧基準木造住宅の耐震化を促進するため、対象となる木造住宅の耐震診断を行う。					1,416,000円
住宅・建築物耐震改修事業費補助金 (147頁)	民間木造住宅耐震改修費補助金					4,000,000円
	耐震シェルター・防災ベッド設置費補助金					250,000円
	民間木造住宅除却費補助金					2,000,000円
	ブロック塀等撤去費補助金					1,000,000円

事業名	駅前広場等維持管理事業					市単独事業
事業費						(単位:千円)
	当初予算額	財源内訳				
		国庫支出金	県支出金	地方債	その他特定財源	一般財源
5年度	7,655	0	0	0	0	7,655
4年度	7,402	0	0	0	0	7,402
3年度	6,953	0	0	0	0	6,953
事業の概要						
目的	駅周辺の環境整備や都市景観の向上を図るとともに、市民及び駅利用者が安心・安全かつ快適に利用できることや駅周辺の活性化を目的とする。					
事業内容						
浄化槽維持管理委託料 (145頁)	駅前公衆便所の浄化槽の保守点検等を行う。					403,000円
駅前広場等維持管理委託料 (145頁)	駅前広場等の草取り、清掃、公衆便所の清掃を行う。					4,831,000円

事業名	藤浪駅前広場の再整備によるにぎわい創出事業					市単独事業
事業費	(単位:千円)					
	当初予算額	財源内訳				
		国庫 支出金	県 支出金	地方債	その他 特定財源	一般財源
5年度	106,000	0	0	100,700	0	5,300
4年度	8,591	0	0	8,100	0	491
3年度	—	—	—	—	—	—
事業の概要						
目的	駅前広場の老朽化施設を再整備し、にぎわいを創出するとともに駅利用者の利便性を高める。					
事業内容						
藤浪駅前広場 改修工事 (145頁)	藤浪駅前広場の改修工事を行う。					106,000,000円

事業名	都市計画基礎調査事業					市単独事業
事業費	(単位:千円)					
	当初予算額	財源内訳				
		国庫 支出金	県 支出金	地方債	その他 特定財源	一般財源
5年度	1,452	0	0	0	0	1,452
4年度	2,530	0	0	0	0	2,530
3年度	980	0	0	0	0	980
事業の概要						
目的	都市計画に関する基礎調査を実施することにより、現況及び将来の見通しに役立てる。					
事業内容						
都市計画基礎調査 委託料 (145頁)	令和5年度調査項目 土地利用現況(土地利用別面積) 愛知県都市計画基礎調査要綱に基づき、土地利用の現況(土地利用別面積)に ついて調査する。					1,452,000円

事業名	佐屋駅周辺整備事業					市単独事業
事業費						(単位:千円)
	当初予算額	財源内訳				
		国庫支出金	県支出金	地方債	その他特定財源	一般財源
5年度	13,400	0	0	0	0	13,400
4年度	7,128	0	0	0	0	7,128
3年度	1,155	0	0	0	0	1,155
事業の概要						
目的	佐屋駅利用者の安心・安全な利用及び利便性の向上を図る。					
事業内容						
佐屋駅前広場等 基本計画策定 委託料 (145頁)	佐屋駅周辺整備に向けて基本計画を策定する。					13,400,000円

事業名	市街地整備事業					市単独事業
事業費						(単位:千円)
	当初予算額	財源内訳				
		国庫支出金	県支出金	地方債	その他特定財源	一般財源
5年度	3,300	0	0	0	3,300	0
4年度	—	—	—	—	—	—
3年度	—	—	—	—	—	—
事業の概要						
目的	愛西市都市計画マスタープランに基づき、鉄道駅等と近接した市街地近郊地について、将来的な市街化区域への編入を見据え、市街地整備を行う。					
事業内容						
まちづくり支援業務 委託料 (145頁)	愛西市都市計画マスタープランに位置付けられた市街地整備の方針に基づき、現状の整理及び課題の抽出を行う。					3,300,000円

事業名	空家等対策推進事業					補助事業+市単独事業
事業費						(単位:千円)
	当初予算額	財源内訳				
		国庫支出金	県支出金	地方債	その他特定財源	一般財源
5年度	2,206	300	150	0	0	1,756
4年度	2,206	300	150	0	0	1,756
3年度	1,697	500	250	0	0	947
事業の概要						
目的	空家等の適正管理を推進することにより、まちの景観保持、生活環境の保全を図る。					
事業内容						
緊急安全措置 委託料 (145頁)	空家等により人の生命、財産等に重大な損害を及ぼす危険な状態が切迫している場合に、その状態を回避するための最小限度の措置を行う。					500,000円
危険空き家除却費 補助金 (147頁)	危険な空き家の除却に対して補助金を交付する。					600,000円

事業名	公園等維持管理事業					市単独事業
事業費						(単位:千円)
	当初予算額	財源内訳				
		国庫 支出金	県 支出金	地方債	その他 特定財源	一般財源
5年度	33,307	0	0	0	0	33,307
4年度	33,954	0	0	0	0	33,954
3年度	35,242	0	0	0	0	35,242
事業の概要						
目的	市民の日常的な健康増進及び憩いの場として、安心・安全かつ快適に利用できる公園等を維持管理する。					
事業内容						
公園等維持管理 委託料 (145頁)	都市公園等の清掃、除草、樹木の剪定、消毒、遊具施設の保守点検を行う。 公園管理業務委託料 遊具施設保守点検業務委託料(日常・定期) (管理公園・緑地数・面積) ・ 都市公園・緑地 4箇所 8.27ha ・ 農村公園 4箇所 0.35ha ・ 児童公園 18箇所 2.68ha ・ ちびっこ広場 50箇所 2.42ha ・ その他公園・緑地 14箇所 1.67ha					9,745,000円 2,658,000円

事業名	道の駅周辺整備事業					補助事業+市単独事業
事業費						(単位:千円)
	当初予算額	財源内訳				
		国庫 支出金	県 支出金	地方債	その他 特定財源	一般財源
5年度	41,256	8,250	0	31,300	0	1,706
4年度	73,150	14,630	0	55,500	0	3,020
3年度	12,030	0	0	0	3,500	8,530
事業の概要						
目的	道の駅を核とした観光拠点の整備を目指し、隣接地の既存資源「森川花はす田」を活かした新たな都市公園の整備を行う。					
事業内容						
道の駅周辺整備 建築実施設計 委託料 (145頁)	公園建築物の整備に必要な実施設計を行う。					41,256,000円

事業名	都市緑化推進事業					補助事業
事業費	(単位:千円)					
	当初予算額	財源内訳				
		国庫 支出金	県 支出金	地方債	その他 特定財源	一般財源
5年度	1,200	0	1,200	0	0	0
4年度	1,200	0	1,200	0	0	0
3年度	1,200	0	1,200	0	0	0
事業の概要						
目的	民有地の緑化、県民参加で実施する緑化活動や都市緑化の普及啓発活動などを推進する。					
事業内容						
都市緑化推進事業 補助金 (147頁)	当該事業の実施者となる市民及び市民団体等へ補助金を交付する。					1,200,000円

【企業誘致課】

8款	土木費	3項	都市計画費	1目	都市計画総務費
----	-----	----	-------	----	---------

事業名	道の駅周辺整備事業(用地)					補助事業+市単独事業
事業費						(単位:千円)
	当初予算額	財源内訳				
		国庫 支出金	県 支出金	地方債	その他 特定財源	一般財源
5年度	160,960	21,000	0	130,000	0	9,960
4年度	197,670	26,000	0	161,700	0	9,970
3年度	8,205	3,152	0	0	0	5,053
事業の概要						
目的	本市の観光拠点となる道の駅「立田ふれあいの里」に隣接する公園の整備に向けて、用地取得・物件補償を行う。					
事業内容						
道の駅周辺整備 土地購入費 (145～147頁)	公園整備に必要な事業用地の購入を行う。 契約用収入印紙 土地購入費(地権者8名、16,620.9㎡) 補償費(独立看板2基)					160,958,585円

事業名	道の駅周辺整備事業(整備)					補助事業+市単独事業
事業費						(単位:千円)
	当初予算額	財源内訳				
		国庫 支出金	県 支出金	地方債	その他 特定財源	一般財源
5年度	284,944	53,000	0	215,900	0	16,044
4年度	—	—	—	—	—	—
3年度	—	—	—	—	—	—
事業の概要						
目的	本市の観光拠点となる道の駅「立田ふれあいの里」に隣接する公園の整備工事を行う。					
事業内容						
道の駅周辺整備 工事 (145～147頁)	道の駅周辺整備工事を行う。 東ゾーン 基盤整備工等 西ゾーン 基盤整備工、施設整備工等 工事監理 工事監理、詳細工程計画 分担金 海部南部水道企業団加入、工事 建築確認申請 県証紙					284,942,139円

事業名	企業用地創出事業					市単独事業
事業費		(単位:千円)				
	当初予算額	財源内訳				
		国庫 支出金	県 支出金	地方債	その他 特定財源	一般財源
5年度	22,094	0	0	0	0	22,094
4年度	9,500	0	0	0	0	9,500
3年度	20,020	0	0	0	0	20,020
事業の概要						
目的	新たな工業用地となる、愛西市南部地区工業団地(弥富インター北西部)に必要な詳細設計等を行う。					
事業内容						
企業誘致推進事業 (145頁)	愛西市南部地区工業団地に必要な設計等を行う。 交差点改修工事詳細設計 広域農道舗装改修工事詳細設計 地区計画策定委託					22,092,180円

【下水道課】

8款	土木費	3項	都市計画費	1目	都市計画総務費
----	-----	----	-------	----	---------

事業名	都市計画総務事業					市単独事業
事業費		(単位:千円)				
	当初予算額	財源内訳				
		国庫 支出金	県 支出金	地方債	その他 特定財源	一般財源
5年度	8,479	0	0	0	0	8,479
4年度	973	0	0	0	0	973
3年度	—	—	—	—	—	—
事業の概要						
目的	市街地において雨水排除を行い、地域生活の環境保全を図る。					
事業内容						
都市下水路更新 工事費 (145頁)	都市下水路の管理用スクリーンを更新する。 都市下水路スクリーン更新工事					2,750,000円
土地購入費 (147頁)	都市下水路借用地を買収する。 都市下水路用地購入費					5,638,500円

9款 消防費

【消防本部総務課】

9款	消防費	1項	消防費	1目	常備消防費
----	-----	----	-----	----	-------

事業名	一般管理費事業					市単独事業
事業費						(単位:千円)
	当初予算額	財源内訳				
		国庫支出金	県支出金	地方債	その他特定財源	一般財源
5年度	4,924	0	0	0	0	4,924
4年度	5,201	0	0	0	0	5,201
3年度	5,992	0	0	0	0	5,992
事業の概要						
目的	職員の福利厚生の充実及び業務に必要な経費を支出することにより資質の向上を目的とする。					
事業内容						
旅費 (149頁)	業務に必要な旅費を支払う。 普通旅費・研修旅費					594,300円
需用費 (149頁)	支障なく消防業務を遂行できるように事務用品その他の消耗品を購入する。 消耗品費					518,871円
	職員に対して被服(制服・活動服)の貸与を行う。 貸与品 98名					2,322,604円
	緊急消防援助隊派遣食料及び災害発生時の熱中症対策を図る。 食糧費					136,720円
	業務に必要な印刷物を作成する。 印刷製本費					9,000円
委託料 (151頁)	職員の肝炎予防接種や救急救命士養成所等に入校する際の診断書を作成する。 消防学校、救命士診断書作成委託料					448,770円
使用料及び賃借料 (151頁)	事務機器借上料を支払い事務作業を円滑に進める。 複写機 プrint料					521,950円
	テレビ受信料及びケーブルテレビ利用料を支払う。 テレビ受信料 ケーブルテレビ利用料					85,226円 18,480円
負担金、補助及び交付金 (151頁)	各消防長会及び消防協会に負担金を支払い事業を進める。 負担金					255,000円

事業名	財産管理事業				市単独事業	
事業費		(単位:千円)				
	当初予算額	財源内訳				
		国庫支出金	県支出金	地方債	その他特定財源	一般財源
5年度	80,246	0	0	61,400	40	18,806
4年度	25,837	0	0	10,200	23	15,614
3年度	16,037	0	0	0	10	16,027
事業の概要						
目的	施設等の適切な維持管理及び改善により職場環境を向上させることを目的とする。					
事業内容						
需用費	支障なく消防業務を遂行できるように消耗品を購入する。					
(149頁)	一般消耗品	264,128円				
	業務に必要な燃料費を支払う。					
	燃料費	4,970,700円				
	業務に必要な光熱水費を支払う。					
	電気料・水道料・ガス料	6,158,462円				
	経年劣化した箇所に対して必要な修繕を行う。					
	車両修繕	4,440,852円				
役務費	業務に必要な電話料を支払う。					
(149頁)	電話料	528,105円				
	公用車等の維持管理経費を支払う。					
	公用車車検登録手数料・印紙代	195,000円				
	業務に必要な法定検査料を支払う。					
	浄化槽法定検査手数料	6,000円				
	各種保険料を支払う。					
	自動車及び船舶保険料	139,460円				
	傷害保険料	127,400円				
委託料	各種委託料を支払う。					
(151頁)	消防設備保守料・各種委託料	712,989円				
使用料及び賃借料	農業集落排水処理施設使用料を支払う。					
(151頁)	農業集落排水処理施設使用料	277,421円				
負担金、補助及び交付金	安全運転管理者を選任する。					
	安全運転管理者 受講・申請	10,564円				
	名古屋市との指令共同運用の負担金を支払い業務を進める。					
(151頁)	指令管制システム等改修費負担金	61,460,844円				
公課費	公用車の車検に伴う重量税を支払う。					
(153頁)	自動車重量税	934,800円				

9款	消防費	1項	消防費	2目	非常備消防費
----	-----	----	-----	----	--------

事業名		非常備消防事業				補助事業+市単独事業	
事業費		(単位:千円)					
	当初予算額	財源内訳					一般財源
		国庫支出金	県支出金	地方債	その他特定財源		
5年度	58,111	0	616	0	6,850	50,645	
4年度	74,143	0	2,819	0	6,850	64,474	
3年度	77,580	0	2,702	0	6,580	68,298	
事業の概要							
目的	災害時における消防団員の現場活動の向上及び地域の防災意識の高揚を目指す。						
事業内容							
報酬 (153頁)	非常勤消防団員に係る報酬を支給する。 非常勤消防団員報酬 385人 20,245,000円						
災害補償費 (153頁)	公務災害に対する補償費を条例の定めにより支給する。 災害補償費 250,000円						
報償費 (153頁)	規則に基づき功績のある団員に表彰記念品を授与する。 表彰記念品 64,350円						
	条例に基づき在職5年以上の退団者に対し退職報償金を支給する。 消防団員退職報償金 23人 6,600,000円						
旅費 (153頁)	観閲式、各種訓練及び年末夜警等の費用弁償を支給する。 費用弁償 385人 7,635,000円						
	火災、水難事故等への出動に対して支給する。 災害出動旅費 900,000円						
需用費 (153頁)	消防団員被服等の貸与及び安全装備品を整備する。 貸与品・安全装備品(防火服) 385人・17分団 3,715,700円						
	消防団業務に必要な燃料費を支払う。 燃料費 399,777円						
	消防団業務に必要な光熱水費を支払う。 電気料・水道料 649,056円						
	消防団業務に必要な車両の修繕・車検・点検を実施し適切に車両を管理する。 車両・小型ポンプ修繕・車検・点検 2,050,000円						
役務費 (153頁)	消防団業務に必要な費用を支払い円滑に業務を進める。 通信運搬費・手数料・保険料 286,610円						
委託料 (153頁)	防火水槽清掃、浄化槽維持管理費を支払い施設を適切に管理する。 防火水槽清掃等委託料・浄化槽維持管理委託料 1,804,110円						
備品購入費 (153頁)	更新・整備を計画に基づき実施する。 簡易消火栓ホース格納箱 277,200円						
負担金、補助及び 交付金 (153～155頁)	各種負担金を支払い関係機関との業務を円滑に進める。 負担金 10,998,642円						
公課費 (155頁)	消防団車両の車検に伴う重量税を支払う。 自動車重量税 426,000円						

9款	消防費	1項	消防費	3目	消防施設費
----	-----	----	-----	----	-------

事業名		消防施設等整備事業				補助事業+市単独事業
事業費		(単位:千円)				
	当初予算額	財源内訳				
		国庫支出金	県支出金	地方債	その他特定財源	一般財源
5年度	155,130	37,606	0	0	0	117,524
4年度	7,079	0	0	0	0	7,079
3年度	33,497	0	0	0	0	33,497
事業の概要						
目的	火災及び震災時における消火水の確保及び消防庁舎・分団車庫の整備並びに消防力の整備指針・車両等整備計画に基づく整備及び更新を目的とする。					
事業内容						
需用費 (155頁)	消火栓の水漏れ修繕、防火水槽のフェンスの塗装・修繕及び消防庁舎・分団車庫施設の修繕を実施する。 消防水利等修繕・分団車庫修繕					3,903,850円
委託料 (155頁)	防火水槽解体に伴う周辺への影響を調査する。 家屋調査委託料					1,320,000円
工事請負費 (155頁)	消防水利及び消防関連施設の充実を図る。 消火栓新設工事 2箇所 消火栓等標識工事 防火水槽解体工事(西川端町北江) 防火水槽解体工事(西川端町下兼) 【参考】 令和4年12月末現在 市内消火栓及び防火水槽箇所数 消火栓 1,005箇所 防火水槽 367箇所					1,771,000円 127,600円 3,963,300円 4,043,600円
備品購入費 (155頁)	消防車両の整備計画に基づき更新・整備を実施する。 救助工作車					140,000,000円

事業名		消防庁舎改修事業				市単独事業
事業費		(単位:千円)				
	当初予算額	財源内訳				
		国庫支出金	県支出金	地方債	その他特定財源	一般財源
5年度	322,103	0	0	253,300	0	68,803
4年度	129,189	0	0	94,600	0	34,589
3年度	—	—	—	—	—	—
事業の概要						
目的	令和4年度から令和5年度にかけて消防庁舎の施設改修にて長寿命化を図り、災害に強い庁舎整備を行う。					
事業内容						
委託料 (155頁)	消防庁舎改修に伴う工事監理及びネットワーク設定を業務委託する。 消防庁舎改修工事監理委託料 廃棄物処理					4,666,200円 77,000円
工事請負費 (155頁)	消防庁舎を改修し長寿命化を図る。 消防庁舎改修工事 電話回線工事等					312,409,350円 169,180円
備品購入費 (155頁)	消防庁舎改修に伴い必要な備品整備を行う。 冷蔵庫、事務椅子、ロッカー、書庫、潜水服棚等					4,778,923円

【消防本部予防課】

9款	消防費	1項	消防費	1目	常備消防費
----	-----	----	-----	----	-------

事業名	予防事業					市単独事業
事業費						(単位:千円)
	当初予算額	財源内訳				
		国庫支出金	県支出金	地方債	その他特定財源	一般財源
5年度	475	0	0	0	0	475
4年度	504	0	0	0	0	504
3年度	524	0	0	0	0	524
事業の概要						
目的	市民及び市内事業所に対し、防火防災意識の高揚を図るとともに、住宅用火災警報器の普及等を図る。					
事業内容						
需用費 (149頁)	秋季・春季全国火災予防運動において、市内事業所へポスターを配布する。 印刷製本費 54,000円					
	少年消防クラブ活動の充実を図る。 食糧費 46,170円					
役務費 (149頁)	防火教室・署内見学で使用した、試着用防火衣等のクリーニングを行う。 クリーニング代 8,360円					
	地震体験車(なまず号)の事故に備える。 自動車等損害保険料 48,213円					
	少年消防クラブ活動の傷害に備える。 傷害保険料 10,989円					
	秋季・春季全国火災予防運動において、航空機による防火宣伝を行う。 航空宣伝料 74,800円					
負担金、補助及び 交付金 (151頁)	愛知県少年消防クラブ運営指導協議会へ負担金を支払う。 負担金 6,000円					

【消防署消防課・警備課】

9款	消防費	1項	消防費	1目	常備消防費
----	-----	----	-----	----	-------

事業名	消防署事業					市単独事業
事業費						(単位:千円)
	当初予算額	財源内訳				
		国庫支出金	県支出金	地方債	その他特定財源	一般財源
5年度	47,560	0	0	0	0	47,560
4年度	44,251	0	0	0	0	44,251
3年度	49,077	0	0	0	0	49,077
事業の概要						
目的	消防体制の充実強化を図る。					
事業内容						
需用費 (149頁)	支障なく消防業務を遂行できるように、事務用品及び資器材等の消耗品を購入する。 消耗品費(一般、警防、救急、救助) 10,208,851円					
	救急及び大災害等における活動の充実化を図るため、記録用紙を整備する。 印刷製本費 60,000円					
	支障なく消防業務を遂行できるように、資器材、備品等の修繕を行う。 修繕料(その他車検等) 207,170円					
役務費 (149頁)	消防業務に必要な通信電話料を支払う。 通信運搬費 1,321,943円					
	支障なく消防業務を遂行できるように、各種ポンベの耐圧検査、防火衣のクリーニングを行う。 ポンベ耐圧検査手数料 239,580円 クリーニング代 77,000円					
	資格取得に係る受験・申請手数料を支払う。 その他手数料(救命士、潜水土、予防技術検定) 93,699円					
委託料 (151頁)	各種資器材、設備等を適正に維持管理するための保守を委託する。 救助関係資器材保守委託料 1,418,120円 救急関係資器材保守委託料 414,194円 消防用通信設備等保守委託料 508,200円					
	資質向上のための講習や救急業務の充実強化のため、業務を委託する。 講習委託料 55,000円 医療廃棄物処理委託料 332,640円					
	支障なく消防業務を遂行するために必要な機材・システム等の使用料、リース料を支払う。 電話交換機使用料 813,120円 仮眠用布団使用料 1,016,400円 清掃用具使用料 30,096円 緊急通報システム使用料 444,696円 AED借上料 20,856円 災害情報システム使用料 202,379円					

<p>備品購入費 (151頁)</p>	<p>消防活動能力の維持・向上を図るため、活動に使用する資器材を整備する。</p> <p>救急備品 救急車用AED一式 1,466,300円</p> <p>救助備品 空気呼吸器ボンベ 5型 7本 700,315円 ドライスーツ 185,301円</p> <p>警防備品 カゴ台車 82,390円 デジタルカメラ一式 64,196円 熱画像カメラ 1,118,150円</p>
<p>負担金、補助及び 交付金 (151～153頁)</p>	<p>消防業務の充実強化のため各種負担金を支払う。</p> <p>県下高速道路連絡協議会 3,500円 海部地方消防連合会 55,000円 愛知県外傷災害対応講習Bコース 3,000円 救急救命士再教育講習 168,000円 救急関係 1,182,852円</p>
	<p>消防業務に必要な各種資格を取得させ、災害に対応できる知識及び技術を習得する。</p> <p>移動式クレーン 2人 58,000円 日赤救助講習 I 2人 11,400円 足場組立作業主任者 1人 12,130円 足場組立等特別教育 2人 18,120円 ウインチ運転業務に関する特別教育 2人 29,600円 酸素欠乏危険作業主任者 1人 16,180円 潜水士 4人 80,000円 小型船舶免許(湖川) 2人 83,000円 フルハーネス型安全帯使用作業特別教育 3人 32,130円 運転免許証資格取得 4人 200,000円</p>
	<p>消防吏員として、基礎的・専門的な知識、技術を習得させ、職員の資質の向上に努める。</p> <p>県消防学校 18人 (初任科・警防科・救急科・救助科・予防査察科・初級幹部科・ はしご自動車運用科・地震防災科・指揮隊科) 2,833,141円</p> <p>救急救命士養成 1人 (名古屋市救急救命研修所) 1,890,000円</p> <p>消防大学校 1人 (幹部科) 210,000円</p>
	<p>消防指令センター運用に伴う負担金を支払い、円滑な業務を進める。</p> <p>海部地方消防指令センター 負担金 19,516,000円</p>

10款 教育費

【学校教育課】

10款	教育費	1項	教育総務費	2目	事務局費
-----	-----	----	-------	----	------

事業名	特別非常勤講師配置事業				市単独事業
-----	-------------	--	--	--	-------

事業費	(単位:千円)					
-----	---------	--	--	--	--	--

	当初予算額	財源内訳				
		国庫支出金	県支出金	地方債	その他特定財源	一般財源
5年度	16,343	0	0	0	0	16,343
4年度	16,148	0	0	0	0	16,148
3年度	16,211	0	0	0	0	16,211

事業の概要

目的	愛西市立小中学校におけるきめ細やかな指導の充実を図る。
----	-----------------------------

事業内容

会計年度任用職員報酬 (特別非常勤講師) (157頁)	<p>特別非常勤講師に支払う報酬等(報酬、旅費) 特別非常勤講師 小中学校18校20人(合計6,970時間)</p> <p>基礎学力の向上ときめ細やかな指導の充実を目指し、少人数授業を行う。 個に応じた学習指導や課題別コース学習等、個性重視の教育を推進する授業改善を目指し、学級(教科)担任とともにチームティーチング授業を行う。 学校行事等における教育活動の補助及び児童生徒の集団生活への適応指導の補助を行う。</p>
-----------------------------------	---

学校名	児童数 / クラス数													
	1年		2年		3年		4年		5年		6年		合計	
永和小学校	46	2	36	2	57	2	59	2	47	2	66	2	311	12
市江小学校	36	1	29	1	41	2	37	2	37	1	40	1	220	8
佐屋小学校	90	3	103	3	89	3	106	3	86	3	83	3	557	18
佐屋西小学校	38	2	34	1	41	2	41	2	32	1	46	2	232	10
立田南部小学校	11	1	26	1	16	1	21	1	23	1	24	1	121	6
立田北部小学校	24	1	20	1	18	1	23	1	26	1	28	1	139	6
八輪小学校	13	1	18	1	18	1	16	1	15	1	16	1	96	6
開治小学校	14	1	22	1	11	1	9	1	16	1	12	1	84	6
北河田小学校	45	2	47	2	51	2	53	2	52	2	53	2	301	12
勝幡小学校	38	2	26	1	34	1	28	1	31	1	45	2	202	8
草平小学校	38	2	49	2	40	2	53	2	38	2	53	2	271	12
西川端小学校	32	1	31	1	38	2	35	1	39	2	29	1	204	8
合計	425	19	441	17	454	20	481	19	442	18	495	19	2,738	112

学校名	生徒数 / クラス数							
	1年		2年		3年		合計	
永和中学校	69	2	61	2	74	2	204	6
佐屋中学校	176	5	184	5	170	5	530	15
立田中学校	52	2	65	2	69	2	186	6
八開中学校	21	1	40	1	30	1	91	3
佐織中学校	93	3	102	3	103	3	298	9
佐織西中学校	100	3	90	3	96	3	286	9
合計	511	16	542	16	542	16	1,595	48

※児童生徒数及びクラス数はR4.7.1現在の令和5年度見込み数

事業名	特別支援教育支援員等配置事業					市単独事業
事業費						(単位:千円)
当初予算額	財源内訳					一般財源
	国庫支出金	県支出金	地方債	その他特定財源		
5年度	57,067	0	0	0	0	57,067
4年度	52,826	0	0	0	0	52,826
3年度	45,985	0	0	0	0	45,985
事業の概要						
目的	障害や言語等において特別な教育的支援を必要とする児童生徒が在籍する市内の小中学校又は就学予定学校において、合理的配慮の提供及び学校の円滑な運営を図る。					
事業内容						
会計年度任用職員報酬 (特別支援教育支援員等) (157頁)	<p>特別支援教育支援員等に支払う報酬等(報酬、職員手当等、旅費) 特別支援教育支援員 小中学校18校 多言語支援員 小中学校12校 合計52人 (特別支援:37,672時間、多言語支援:5,393時間、合計43,065時間)</p> <p>学級(教科)担任及び保護者と連携して、学習活動、教室間移動等における介助、 基本的な生活習慣確立のための日常生活上の介助、対象児童生徒の健康・安全確保 及び周囲の児童生徒の理解促進をする。</p>					

事業名	適応指導教室事業					市単独事業
事業費						(単位:千円)
当初予算額	財源内訳					一般財源
	国庫支出金	県支出金	地方債	その他特定財源		
5年度	22,414	0	0	0	0	22,414
4年度	22,662	0	0	0	0	22,662
3年度	22,665	0	0	0	0	22,665
事業の概要						
目的	不登校児童生徒の学校生活への復帰を支援する。					
事業内容						
会計年度任用職員報酬 (適応指導教室指導員) (157頁)	<p>適応指導教室指導員に支払う報酬等(報酬、職員手当等、旅費) 適応指導員 すまいる佐屋・すまいる佐織 (合計8,767時間) 所長級指導員(免許有) 3人 主任級指導員(免許有) 2人 指導員(免許不問) 4人 22,131,000円</p> <p>佐屋地区と佐織地区に適応指導教室を開設し、知識や経験が豊富な指導員を配置する。 不登校状態にある児童生徒が、学校生活に復帰する過程での居場所や社会経験の場となる。 電話や来室での保護者の相談に応じ、各学校の生徒指導部会へオブザーバーとして出席するなど、学校(教員)の支援も行う。</p>					
適応指導教室事業 (155~157頁)	<p>適応指導教室運営に伴う費用 (需用費、役務費、使用料及び賃借料、負担金・補助及び交付金) 283,000円</p>					

10款	教育費	1項	教育総務費	3目	私立学校振興費
-----	-----	----	-------	----	---------

事業名	私立高等学校授業料等補助事業				市単独事業	
事業費	(単位:千円)					
	当初予算額	財源内訳				
		国庫支出金	県支出金	地方債	その他特定財源	一般財源
5年度	4,350	0	0	0	0	4,350
4年度	4,010	0	0	0	0	4,010
3年度	4,120	0	0	0	0	4,120
事業の概要						
目的	国公立学校と私立学校との間の保護者負担の格差の是正を図り、もって教育の機会均等と私立学校教育の振興に寄与する。					
事業内容						
私立高等学校授業料等補助 (159頁)	私立高校生の保護者等に授業料等の一部を補助する。 内容: 10,000円/年 435人					

10款	教育費	2項	小学校費	1目	学校管理費
-----	-----	----	------	----	-------

事業名	小学校ICT事業				市単独事業	
事業費	(単位:千円)					
	当初予算額	財源内訳				
		国庫支出金	県支出金	地方債	その他特定財源	一般財源
5年度	52,903	0	0	0	0	52,903
4年度	56,016	0	0	0	0	56,016
3年度	57,725	0	0	0	0	57,725
事業の概要						
目的	日常的にICTを活用することが当たり前の現代社会において、学校の生活や学習においても日常的にICTを活用できる環境を整備する。					
事業内容						
委託料 (163頁)	学校でのICT活用に必要な機器類及び運用の保守業務を委託する。 9,692,000円					
賃借料 (163頁)	学校でのICT活用に必要な機器類を借り上げる。 43,211,000円					

事業名	小学校特別教室空調設備整備事業				市単独事業	
事業費	(単位:千円)					
	当初予算額	財源内訳				
		国庫支出金	県支出金	地方債	その他特定財源	一般財源
5年度	43,317	0	0	41,100	0	2,217
4年度	—	—	—	—	—	—
3年度	—	—	—	—	—	—
事業の概要						
目的	安全快適に学習・生活ができるような環境の整備を図る。					
事業内容						
空調整備工事 (163頁)	小学校特別教室空調設置工事 小学校12校の音楽室へ空調を整備する。					

10款	教育費	2項	小学校費	1目、2目	学校管理費、教育振興費
-----	-----	----	------	-------	-------------

事業名	小学校GIGAスクール事業					補助事業+市単独事業
事業費						(単位:千円)
	当初予算額	財源内訳				
		国庫 支出金	県 支出金	地方債	その他 特定財源	一般財源
5年度	41,791	1,544	0	0	4,333	35,914
4年度	40,535	2,316	0	0	3,333	34,886
3年度	39,694	0	0	0	2,072	37,622
事業の概要						
目的	Society5.0時代を生きる子供たちに相応しい、誰一人取り残すことのない公正に個別最適化され、創造性を育む学びを実現する。					
事業内容						
通信料 (161頁)	インターネット接続に係る通信費及びWi-Fiルータ貸出時の通信費を支払う。 2,079,000円					
事業管理委託 (163頁)	ヘルプデスクによる電話対応や遠隔操作による障害対応、直接学校に出向いての障害対応や機器故障時の手配等を行う。また派遣されるICT支援員の管理、端末に設定するフィルタリング、協働学習、個別学習の各ソフト管理を行う。 28,209,000円					
ICT支援員 派遣委託 (163頁)	端末を活用した授業の支援や操作説明、機器やソフトの効果的な活用のアドバイスなど教育の情報化を推進するために、支援員の派遣を委託する。 10,067,000円					
工事請負費 (163頁)	学級増となったクラスへのWi-Fi環境整備のため、アクセスポイントの増設工事を行う。 1,436,000円					

10款	教育費	2項	小学校費	2目	教育振興費
-----	-----	----	------	----	-------

事業名	外国語指導助手派遣委託事業(小学校)					市単独事業
事業費	(単位:千円)					
	当初予算額	財源内訳				
		国庫支出金	県支出金	地方債	その他特定財源	一般財源
5年度	30,251	0	0	0	7,404	22,847
4年度	24,090	0	0	0	4,648	19,442
3年度	22,569	0	0	0	1,125	21,444
事業の概要						
目的	小学校外国語活動及び外国語教育の一層の推進を図るとともに、児童の外国語によるコミュニケーション能力の向上や国際感覚を高める。					
事業内容						
外国語指導助手派遣委託料 (163頁)	ALT(外国人指導助手)配置による英語活動の実践教育を実施する。 小学校12校に対し8人のALTを派遣し、年間1,000日、1校あたり約83日の英語指導を実施する。					

事業名	就学援助・特別支援教育就学奨励事業(小学校)					補助事業+市単独事業
事業費	(単位:千円)					
	当初予算額	財源内訳				
		国庫支出金	県支出金	地方債	その他特定財源	一般財源
5年度	22,076	1,554	0	0	0	20,522
4年度	18,933	1,207	0	0	0	17,726
3年度	19,902	1,255	0	0	0	18,647
事業の概要						
目的	経済的な理由によって就学困難な児童の保護者に対して必要な費用を援助し、義務教育の円滑な実施に資する。 特別支援学級に在籍する児童を対象に、その保護者の経済的な負担を軽減して特別支援教育の普及奨励を図る。					
事業内容						
準要保護就学援助費 (165頁)	経済的な理由によって、就学困難な児童の保護者(準要保護)に対して、就学援助費を支払う。 18,967,000円 対象児童数 227人					
要保護就学援助費及び特別支援教育就学奨励費 (165頁)	経済的な理由によって、就学困難な児童の保護者(要保護)に対して、就学援助費を支払う。 また、特別支援学級に在籍し、経済的な理由によって就学困難な児童の保護者に対して、特別支援教育就学奨励費を支払う。 3,109,000円 対象児童数 82人					

10款	教育費	3項	中学校費	1目	学校管理費
-----	-----	----	------	----	-------

事業名	中学校ICT事業					市単独事業
事業費	(単位:千円)					
	当初予算額	財源内訳				
		国庫支出金	県支出金	地方債	その他特定財源	一般財源
5年度	19,147	0	0	0	0	19,147
4年度	28,320	0	0	0	0	28,320
3年度	29,603	0	0	0	0	29,603
事業の概要						
目的	日常的にICTを活用することが当たり前の現代社会において、学校の生活や学習においても日常的にICTを活用できる環境を整備する。					
事業内容						
委託料 (167頁)	学校でのICT活用に必要な機器類及び運用の保守業務を委託する。 6,478,000円					
賃貸借 (167頁)	学校でのICT活用に必要な機器類を借り上げる。 12,669,000円					

10款	教育費	3項	中学校費	1目、2目	学校管理費、教育振興費
-----	-----	----	------	-------	-------------

事業名	中学校GIGAスクール事業					補助事業+市単独事業
事業費	(単位:千円)					
	当初予算額	財源内訳				
		国庫支出金	県支出金	地方債	その他特定財源	一般財源
5年度	22,593	772	0	0	1,667	20,154
4年度	22,537	1,158	0	0	1,667	19,712
3年度	20,700	0	0	0	1,067	19,633
事業の概要						
目的	Society5.0時代を生きる子供たちに相応しい、誰一人取り残すことのない公正に個別最適化され、創造性を育む学びを実現する。					
事業内容						
通信料 (165頁)	インターネット接続に係る通信費及びWi-Fiルータ貸出時の通信費を支払う。 1,040,000円					
事業管理委託 (167頁)	ヘルプデスクによる電話対応や遠隔操作による障害対応、直接学校に出向いての障害対応や機器故障時の手配等を行う。また派遣されるICT支援員の管理、端末に設定するフィルタリング、協働学習、個別学習の各ソフト管理を行う。 15,801,000円					
ICT支援員派遣委託 (167頁)	端末を活用した授業の支援や操作説明、機器やソフトの効果的な活用のアドバイスなど教育の情報化を推進するために、支援員の派遣を委託する。 5,034,000円					
工事請負費 (167頁)	学級増となったクラスへのWi-Fi環境整備のため、アクセスポイントの増設工事を行う。 718,000円					

10款	教育費	3項	中学校費	2目	教育振興費
-----	-----	----	------	----	-------

事業名	外国語指導助手派遣委託事業(中学校)					市単独事業
事業費						(単位:千円)
	当初予算額	財源内訳				
		国庫 支出金	県 支出金	地方債	その他 特定財源	一般財源
5年度	10,084	0	0	0	2,468	7,616
4年度	7,683	0	0	0	1,482	6,201
3年度	7,176	0	0	0	375	6,801
事業の概要						
目的	中学校外国語教育の一層の推進を図るとともに、生徒の外国語によるコミュニケーション能力の向上や国際感覚を高める。					
事業内容						
外国語指導助手 派遣委託料 (167頁)	ALT(外国人指導助手)配置による英語活動の実践教育を実施する。 中学校6校に対し8人のALTを派遣し、年間450日、1校あたり約75日の英語指導を実施する。					

事業名	中学生体験学習事業					市単独事業
事業費						(単位:千円)
	当初予算額	財源内訳				
		国庫 支出金	県 支出金	地方債	その他 特定財源	一般財源
5年度	56,514	0	0	0	16,674	39,840
4年度	—	—	—	—	—	—
3年度	—	—	—	—	—	—
事業の概要						
目的	「直接体験」を通じて、本物と出会い、本物が持つ迫力や背景、雰囲気を経験し、関心を高め、生徒一人一人の学習意欲を喚起し、もって、将来の愛西市を担い、市や社会に潜む問題を自分事として主体的に考え、身近なところから取り組んでいける生徒を育てる。					
事業内容						
中学生体験学習 事業委託料 (167頁)	市内6中学校3年生を対象に、従前の2泊3日の修学旅行に代えて、3泊4日で東日本大震災被災地及び首都圏を視察する。 対象生徒数 542人					

事業名	就学援助・特別支援教育就学奨励事業(中学校)					補助事業+市単独事業
事業費	(単位:千円)					
	当初予算額	財源内訳				
		国庫 支出金	県 支出金	地方債	その他 特定財源	一般財源
5年度	19,419	979	0	0	0	18,440
4年度	17,123	706	0	0	0	16,417
3年度	19,607	882	0	0	0	18,725
事業の概要						
目的	経済的な理由によって就学困難な生徒の保護者に対して必要な費用を援助し、義務教育の円滑な実施に資する。 特別支援学級に在籍する生徒を対象に、その保護者の経済的な負担を軽減して特別支援教育の普及奨励を図る。					
事業内容						
準要保護 就学援助費 (169頁)	経済的な理由によって、就学困難な生徒の保護者(準要保護)に対して、就学援助費を支払う。 17,461,000円 対象生徒数 143人					
要保護就学援助費 及び特別支援教育 就学奨励費 (169頁)	経済的な理由によって、就学困難な生徒の保護者(要保護)に対して、就学援助費を支払う。 また、特別支援学級に在籍し、経済的な理由によって就学困難な生徒の保護者に対して、特別支援教育就学奨励費を支払う。 1,958,000円 対象生徒数 33人					

【学校給食センター】

10款	教育費	2項、3項	小学校費、中学校費	1目	学校管理費
-----	-----	-------	-----------	----	-------

事業名	給食室空調整備事業					市単独事業
事業費	(単位:千円)					
	当初予算額	財源内訳				
		国庫 支出金	県 支出金	地方債	その他 特定財源	一般財源
5年度	3,950	0	0	3,700	0	250
4年度	—	—	—	—	—	—
3年度	—	—	—	—	—	—
事業の概要						
目的	給食室に空調を整備し、安心安全な給食の提供と調理従事者の環境改善を図る。					
事業内容						
委託料 (163・167頁)	佐織地区小学校給食室空調設置工事設計委託 (北河田小学校、勝幡小学校、草平小学校、西川端小学校)					3,160,000円
	佐織西中学校給食室空調設置工事設計委託					790,000円

10款	教育費	5項	保健体育費	3目	学校給食管理費
-----	-----	----	-------	----	---------

事業名	学校給食管理事業			市単独事業	
-----	----------	--	--	-------	--

事業費	(単位:千円)				
-----	---------	--	--	--	--

	当初予算額	財源内訳				
		国庫支出金	県支出金	地方債	その他特定財源	一般財源
5年度	677,185	0	0	0	289,387	387,798
4年度	629,884	0	0	0	257,434	372,450
3年度	637,128	0	0	0	263,603	373,525

事業の概要

目的	児童生徒に栄養バランスが取れた安全、安心な学校給食を安定提供することにより、児童生徒の健康増進、体位の向上を図り、これらを通して日常における正しい食習慣を身につけさせる。
----	---

事業内容

需用費 (181頁)	賄材料費	298,404,000円						
		学校名	児童生徒数	教職員数	給食日数	食数	クラス数	
							通常学級	特別支援学級
		永和小学校	316	38	193	68,322	12	5
		市江小学校	225	27	193	48,636	8	3
		佐屋小学校	562	48	193	117,730	18	6
		佐屋西小学校	237	31	193	51,724	10	4
		立田南部小学校	126	22	193	28,564	6	3
		立田北部小学校	144	22	193	32,038	6	3
		八輪小学校	101	19	193	23,160	6	2
		開治小学校	89	18	193	20,651	6	2
		北河田小学校	306	36	193	66,006	12	5
		勝幡小学校	207	26	193	44,969	8	4
		草平小学校	276	34	193	59,830	12	4
		西川端小学校	209	27	193	45,548	8	3
		永和中学校	209	31	193	46,320	6	3
		佐屋中学校	535	46	193	112,133	15	4
	立田中学校	191	29	193	42,460	6	3	
	八開中学校	96	23	193	22,967	3	2	
	佐織中学校	303	34	193	65,041	9	3	
	佐織西中学校	291	31	193	62,146	9	2	
	合計	4,423	542		958,245	160	61	

※児童生徒数、教職員数及びクラス数はR4.7.1現在の令和5年度見込み数

委託料 (181頁)	学校給食センター維持管理運営委託料	213,855,000円
	学校給食調理等委託料	120,023,000円
	廃棄牛乳収集運搬処理委託料	1,652,000円

備品購入費 (181頁)	食器消毒保管庫ほか(勝幡小学校ほか)	9,686,000円
-----------------	--------------------	------------

【生涯学習課】

10款	教育費	4項	社会教育費	1目	社会教育総務費
-----	-----	----	-------	----	---------

事業名	二十歳の集い					市単独事業
事業費	(単位:千円)					
	当初予算額	財源内訳				
		国庫支出金	県支出金	地方債	その他特定財源	一般財源
5年度	1,091	0	0	0	0	1,091
4年度	1,061	0	0	0	0	1,061
3年度	1,078	0	0	0	0	1,078
事業の概要						
目的	二十歳という人生の節目を機に、社会における責任などを自覚してもらい。また、旧友との再会の場とする。					
事業内容						
報償費 (169頁)	記念品(クオカード) 530円×700人=371,000円					
需用費 (169頁)	消耗品費 154,060円 花束・花立、記念品封入用紙袋等 印刷製本費 177,100円 案内はがき					

事業名	婦人会補助金					市単独事業
事業費	(単位:千円)					
	当初予算額	財源内訳				
		国庫支出金	県支出金	地方債	その他特定財源	一般財源
5年度	840	0	0	0	0	840
4年度	840	0	0	0	0	840
3年度	840	0	0	0	0	840
事業の概要						
目的	文化・社会慈善等の諸事業における会員相互の研鑽、親睦を通して、女性としての知徳、地位向上を図り、地域社会の発展に寄与、貢献する。					
事業内容						
補助金 (171頁)	婦人会補助金 840,000円 婦人会会員数 224名(令和4年度)					

事業名	生涯学習講座					市単独事業
事業費 (単位:千円)						
	当初予算額	財源内訳				
		国庫 支出金	県 支出金	地方債	その他 特定財源	一般財源
5年度	485	0	0	0	91	394
4年度	407	0	0	0	91	316
3年度	451	0	0	0	94	357
事業の概要						
目的	様々な講座を企画し、学習する機会を提供する。					
事業内容						
報償費・委託料 (169頁)	市民大学 親子環境教室	92,000円 10,000円	高校連携講座 ものづくり等	60,000円 10,000円		
需用費 (169頁)	印刷製本費 生涯学習のご案内(冊子) 277,200円					

事業名	家庭教育推進事業					市単独事業
事業費 (単位:千円)						
	当初予算額	財源内訳				
		国庫 支出金	県 支出金	地方債	その他 特定財源	一般財源
5年度	1,075	0	0	0	0	1,075
4年度	1,070	0	0	0	0	1,070
3年度	1,540	0	0	0	0	1,540
事業の概要						
目的	家庭教育推進に関する学習機会を提供する。					
事業内容						
報償費 (169頁)	社会教育講演会 200,000円					
委託料 (169頁)	ふれあい教室、収穫祭、講習等家庭教育に関する事業を市内の小学校PTAに委託する。 家庭教育学級 360,000円 12校 家庭教育に関する事業を市内の児童館のボランティアサークル等・子育て支援センターに委託する。 幼児期教室 300,000円 12団体					

事業名	文化部活動地域移行推進事業					補助事業
事業費	(単位:千円)					
	当初予算額	財源内訳				
		国庫 支出金	県 支出金	地方債	その他 特定財源	一般財源
5年度	600	0	600	0	0	0
4年度	—	—	—	—	—	—
3年度	—	—	—	—	—	—
事業の概要						
目的	少子化の中でも、将来にわたり子どもたちがスポーツ・文化芸術に継続して親しむことができる機会を確保するとともに、教職員の働き方改革を推進するため、休日の部活動の段階的な地域移行と地域スポーツ・文化環境の一体的な整備を図る。					
事業内容						
委託料 (169頁)	令和5年度は県のモデル事業として行う。 文化部活動地域移行委託料 600,000円					

事業名	土曜日の教育活動					補助事業+市単独事業
事業費	(単位:千円)					
	当初予算額	財源内訳				
		国庫 支出金	県 支出金	地方債	その他 特定財源	一般財源
5年度	1,535	0	1,023	0	54	458
4年度	1,778	0	1,187	0	54	537
3年度	1,605	0	1,070	0	54	481
事業の概要						
目的	地域の方の協力を得て、多様な学習や体験活動の機会を充実させ、子どもたちが社会を生き抜いていく力を培う。					
事業内容						
報償費 (169頁)	講師謝礼 1,331,712円 1h 1,088円 運営委員報償費 91,300円 14人					
需用費 (169頁)	消耗品費 37,665円					

事業名	あいさい音楽祭					市単独事業
事業費	(単位:千円)					
	当初予算額	財源内訳				
		国庫 支出金	県 支出金	地方債	その他 特定財源	一般財源
5年度	1,317	0	0	0	1,250	67
4年度	1,297	0	0	0	850	447
3年度	1,306	0	0	0	550	756
事業の概要						
目的	市民参加型の音楽祭を企画することで、愛西市の音楽家・音楽団体の発表の場とする。また、若手音楽家の発掘や、市民の参加による交流で音楽文化の振興を図る。					
事業内容						
需用費 (169頁)	賞状・トロフィー・花立など 消耗品 118,000円 ポスター・チラシ 印刷製本費 99,000円					
委託料 (169頁)	オーディション・公演委託料 800,000円 コロナ対策費 210,000円					

事業名	文化協会補助金					市単独事業
事業費	(単位:千円)					
	当初予算額	財源内訳				
		国庫 支出金	県 支出金	地方債	その他 特定財源	一般財源
5年度	2,700	0	0	0	0	2,700
4年度	2,700	0	0	0	0	2,700
3年度	2,700	0	0	0	0	2,700
事業の概要						
目的	愛西市文化協会各団体の運営を補助し、会員同士の親睦を深め、市民の生活文化の振興を図る。					
事業内容						
補助金 (171頁)	文化協会 76団体 会員数 996人(令和4年度) (団体補助金 25,000円 地域活動費補助金 2,500円 本部事務費等)					

事業名	文化祭交付金					市単独事業
事業費	(単位:千円)					
	当初予算額	財源内訳				
		国庫 支出金	県 支出金	地方債	その他 特定財源	一般財源
5年度	1,800	0	0	0	0	1,800
4年度	1,800	0	0	0	0	1,800
3年度	1,800	0	0	0	0	1,800
事業の概要						
目的	文化協会加盟団体と一般出演・出展者の発表の場を設け、文化、芸術水準の向上を目指す。 また、地域住民へ文化、芸術の浸透を図る。					
事業内容						
交付金 (171頁)	文化祭交付金 1,800,000円 (令和4年度 出演・出品人数 文化協会 783人、一般 561人)					

10款	教育費	4項	社会教育費	3目	文化会館費
-----	-----	----	-------	----	-------

事業名	文化会館管理運営事業				市単独事業	
事業費	(単位:千円)					
	当初予算額	財源内訳				
		国庫 支出金	県 支出金	地方債	その他 特定財源	一般財源
5年度	40,230	0	0	0	2,001	38,229
4年度	47,577	0	0	0	9,778	37,799
3年度	36,650	0	0	0	1	36,649
事業の概要						
目的	市民の文化芸術振興のため、文化会館を運営・管理する。					
事業内容						
委託料 (173頁)	文化会館指定管理料 指定管理者 ホーメックス株式会社		37,500,000円			
工事請負費 (173頁)	文化会館ホール舞台幕修繕工事		2,310,000円			

10款	教育費	4項	社会教育費	4目	図書館費
-----	-----	----	-------	----	------

事業名	図書館管理運営事業				市単独事業	
事業費	(単位:千円)					
	当初予算額	財源内訳				
		国庫 支出金	県 支出金	地方債	その他 特定財源	一般財源
5年度	139,263	0	0	0	65,505	73,758
4年度	158,963	0	0	0	84,553	74,410
3年度	67,624	0	0	0	5	67,619
事業の概要						
目的	市民の教養・文化・調査・研究及びレクリエーション等に資するため、図書館を運営・管理する。					
事業内容						
図書館システム (175頁)	専用回線通信料		492,360円			
	システム保守委託料		1,005,840円			
	システム機器賃貸借		1,714,680円			
	クラウド使用料		2,244,000円			
図書マーク等委託 (175頁)	発注管理マーク・図書マーク・AVマーク・装備		1,905,398円			
指定管理料 (175頁)	中央図書館指定管理料 指定管理者 特定非営利活動法人 まちづくり津島		50,688,000円			
工事請負費 (175頁)	中央図書館空調設備改修工事		68,348,390円			
資料購入 (175頁)	図書資料	新刊購入	図書	4,430冊	6,661,800円	
			視聴覚資料	145点	614,745円	

10款	教育費	4項	社会教育費	5目	文化財費
-----	-----	----	-------	----	------

事業名	文化財教育普及事業					市単独事業
事業費						(単位:千円)
	当初予算額	財源内訳				
		国庫 支出金	県 支出金	地方債	その他 特定財源	一般財源
5年度	90	0	0	0	54	36
4年度	168	0	0	0	54	114
3年度	80	0	0	0	48	32
事業の概要						
目的	愛西市の伝統文化や歴史を学び文化財愛護意識を高める。					
事業内容						
講師謝礼 (175頁)	あいさい物語(歴史講座) 90,000円					

事業名	尾張津島天王祭市江車行事関連事業					市単独事業
事業費						(単位:千円)
	当初予算額	財源内訳				
		国庫 支出金	県 支出金	地方債	その他 特定財源	一般財源
5年度	3,603	0	0	0	0	3,603
4年度	4,541	0	0	0	0	4,541
3年度	2,840	0	0	0	0	2,840
事業の概要						
目的	ユネスコ無形文化遺産、重要無形文化財である尾張津島天王祭と愛西市の市江車を市民に周知し、この祭りへの理解を深めていただく。また、地域の伝統を継承していくため、保存会を補助する。					
事業内容						
講師謝礼 (175頁)	祭を学ぶ 40,000円					
印刷製本費 (175頁)	尾張津島天王祭ポスター・チラシ ポスター300枚 チラシ5,000枚 150,000円					
	尾張津島天王祭市江車 パンフレット3,500部 200,000円					
補助金 (177頁)	市江車保存会 2,700,000円					
	車楽舟修理 480,000円					

事業名	文化財補助金					市単独事業
事業費	(単位:千円)					
	当初予算額	財源内訳				
		国庫 支出金	県 支出金	地方債	その他 特定財源	一般財源
5年度	380	0	0	0	0	380
4年度	201	0	0	0	0	201
3年度	218	0	0	0	0	218
事業の概要						
目的	文化財の保存管理及び維持管理に従事される保持団体等の負担を軽減する。					
事業内容						
補助金 (177頁)	(補助率 対象経費の1/2) 民俗芸能等伝承活動奨励 勝幡オコワ祭 30,000円 定納元服・オビシヤ 10,000円 文化財管理費等 円空薬師如来坐像 12,000円 クロマツ(東保八幡社) 維持管理費補助金 100,000円 西照寺仏像修理費補助金 228,000円					

【生涯学習課 佐織公民館】

10款	教育費	4項	社会教育費	2目	公民館費
-----	-----	----	-------	----	------

事業名	佐織公民館管理運営事業					市単独事業																		
事業費	(単位:千円)																							
	当初予算額	財源内訳																						
		国庫 支出金	県 支出金	地方債	その他 特定財源	一般財源																		
5年度	77,850	0	0	0	47,004	30,846																		
4年度	41,163	0	0	0	17,605	23,558																		
3年度	25,825	0	0	0	3,218	22,607																		
事業の概要																								
目的	地域住民の多様な学習意欲の高まりの中、生涯学習としての教育や情操の向上を目指し地域生活に根ざした事業を行い、また、集会の場を提供し生活文化の振興、社会福祉の増進を図る。																							
事業内容																								
報償費 (171頁)	佐織公民館講座 講師謝礼 <table border="1" style="margin-left: 20px;"> <thead> <tr> <th>講座名</th> <th>開催予定回数</th> <th>費用(概算)</th> </tr> </thead> <tbody> <tr> <td>文化・教養講座</td> <td>18回</td> <td>180,000円</td> </tr> <tr> <td>料理講座</td> <td>9回</td> <td>120,000円</td> </tr> <tr> <td>健康・リフレッシュ講座</td> <td>19回</td> <td>190,000円</td> </tr> <tr> <td>趣味・ものづくり講座</td> <td>17回</td> <td>170,000円</td> </tr> <tr> <td>親子講座</td> <td>6回</td> <td>82,000円</td> </tr> </tbody> </table>					講座名	開催予定回数	費用(概算)	文化・教養講座	18回	180,000円	料理講座	9回	120,000円	健康・リフレッシュ講座	19回	190,000円	趣味・ものづくり講座	17回	170,000円	親子講座	6回	82,000円	742,000円
講座名	開催予定回数	費用(概算)																						
文化・教養講座	18回	180,000円																						
料理講座	9回	120,000円																						
健康・リフレッシュ講座	19回	190,000円																						
趣味・ものづくり講座	17回	170,000円																						
親子講座	6回	82,000円																						
修繕料 (171頁)	エレベーター修繕					900,900円																		
委託料 (171~173頁)	空調設備保守委託・エレベーター保守委託・舞台装置保守委託・公民館管理委託・警備委託・清掃委託等					16,625,000円																		
	ホール空調設備改修工事監理委託					2,420,000円																		
工事請負費 (173頁)	ホール空調設備改修工事					46,101,000円																		
	北側駐車场上屋撤去工事					159,610円																		

【スポーツ課】

10款	教育費	5項	保健体育費	1目	保健体育総務費
-----	-----	----	-------	----	---------

事業名	スポーツ推進委員報酬					市単独事業
事業費						(単位:千円)
	当初予算額	財源内訳				
		国庫 支出金	県 支出金	地方債	その他 特定財源	一般財源
5年度	1,950	0	0	0	0	1,950
4年度	1,950	0	0	0	0	1,950
3年度	1,950	0	0	0	0	1,950
事業の概要						
目的	スポーツ推進のための事業の実施に係る連絡調整、市民に対するスポーツの実技の指導及びその他スポーツに関する啓発活動を行う。					
事業内容						
報酬 (177頁)	スポーツ推進委員 25人 活動内容 ・ニュースポーツフェスティバル、いきいきジョギング、さわやかウォーキングの開催 ・各地区市民体育大会への協力 ・スポーツ・レクリエーション教室等の講師 ・海部、西尾張、愛知県、東海四県及び全国の各スポーツ推進委員研修会への参加					

事業名	木曾三川交流レガッタ事業					市単独事業
事業費						(単位:千円)
	当初予算額	財源内訳				
		国庫 支出金	県 支出金	地方債	その他 特定財源	一般財源
5年度	950	0	0	0	0	950
4年度	285	0	0	0	0	285
3年度	177	0	0	0	0	177
事業の概要						
目的	木曾三川の豊かな河川空間の活用を図る一環として、ボート競技会「地域交流レガッタ」を長良川において開催し、ボート競技を通じて青少年の健全育成、流域市町村の発展・活性化に寄与する。					
事業内容						
負担金 (177頁)	木曾三川交流レガッタ実行委員会 ・地域交流レガッタを開催(年2回)し、ボート競技を通じて地域の活性化を図る。 木曾三川交流レガッタ(5月) デ・レーケ記念交流レガッタ(9月) ※ 開催場所は、長良川国際レガッタコース					

事業名	スポーツ協会補助金					市単独事業
事業費						(単位:千円)
	当初予算額	財源内訳				
		国庫 支出金	県 支出金	地方債	その他 特定財源	一般財源
5年度	14,914	0	0	0	500	14,414
4年度	14,914	0	0	0	300	14,614
3年度	13,564	0	0	0	300	13,264
事業の概要						
目的	スポーツ団体を総括し、アマチュアスポーツの普及振興と市民の心身の健全な発達に寄与することを目的とする愛西市スポーツ協会を支援する。					
事業内容						
補助金 (179頁)	スポーツ団体を総括し、各種市民大会の開催、加盟団体の育成強化、各種大会への派遣など、スポーツの普及振興に寄与するスポーツ協会の活動経費を補助する。 一般団体 25団体、会員数 2,380人 スポーツ少年団 11団体、会員数 802人					

事業名	総合型地域スポーツクラブ補助金					市単独事業
事業費						(単位:千円)
	当初予算額	財源内訳				
		国庫 支出金	県 支出金	地方債	その他 特定財源	一般財源
5年度	4,500	0	0	0	0	4,500
4年度	4,700	0	0	0	0	4,700
3年度	3,900	0	0	0	0	3,900
事業の概要						
目的	愛西市総合型地域スポーツクラブ「あいさいスポーツクラブ」の自立運営を図る。					
事業内容						
補助金 (179頁)	幅広い世代が多種目のスポーツ・レクリエーションの定期的かつ継続的な活動を行い、市民の健康及び体力づくり、地域間交流に資するためにあいさいスポーツクラブの運営、活動経費を補助する。 会員数 374人					

事業名	体育大会交付金					市単独事業
事業費						(単位:千円)
	当初予算額	財源内訳				
		国庫 支出金	県 支出金	地方債	その他 特定財源	一般財源
5年度	1,600	0	0	0	0	1,600
4年度	1,600	0	0	0	0	1,600
3年度	1,300	0	0	0	0	1,300
事業の概要						
目的	地域住民による地域活動の円滑化と活性化、その活動の拠点となる推進協議会等の組織化と自主事業による地域事業の推進、運営の充実を図る。					
事業内容						
交付金 (179頁)	各地区市民体育大会推進協議会が主催する市民体育大会運営経費として交付する。 1,600,000円(立田地区 800,000円、八開地区 800,000円)					

10款	教育費	5項	保健体育費	2目	体育施設費
-----	-----	----	-------	----	-------

事業名	体育施設指定管理事業					市単独事業
事業費						(単位:千円)
	当初予算額	財源内訳				
		国庫 支出金	県 支出金	地方債	その他 特定財源	一般財源
5年度	146,887	0	0	0	11,501	135,386
4年度	153,038	0	0	0	11,501	141,537
3年度	152,610	0	0	0	11,501	141,109
事業の概要						
目的	体育館施設、スポーツ施設及び学校体育施設の有効利用や市民サービスの向上を図る。					
事業内容						
体育施設指定 管理料 (179頁)	親水公園総合体育館をはじめとするスポーツ施設や学校体育施設の指定管理料 146,887,000円 指定管理者 株式会社技研サービス					

事業名	スポーツ施設予約システム事業					市単独事業
事業費						(単位:千円)
	当初予算額	財源内訳				
		国庫 支出金	県 支出金	地方債	その他 特定財源	一般財源
5年度	1,440	0	0	0	1,000	440
4年度	1,440	0	0	0	1,000	440
3年度	—	—	—	—	—	—
事業の概要						
目的	インターネットでスポーツ施設の空き状況や予約申し込み及びオンライン決済ができるシステムの保守及び運用を行い、市民の利便性の向上を図る。					
事業内容						
システム保守 委託料 (179頁)	スポーツ施設予約システム保守料					673,200円
システム利用料 (179頁)	スポーツ施設予約システム利用料					765,600円

事業名	体育施設整備事業					市単独事業
事業費						(単位:千円)
	当初予算額	財源内訳				
		国庫 支出金	県 支出金	地方債	その他 特定財源	一般財源
5年度	84,699	0	0	0	54,600	30,099
4年度	17,083	0	0	0	14,617	2,466
3年度	61,755	0	0	0	41,393	20,362
事業の概要						
目的	利用者が快適に施設を利用できるよう、施設の定期的な点検により早期に修繕箇所を把握し、計画的な工事を行う。					
事業内容						
修繕料 (179頁)	親水公園総合体育館メインアリーナ東側空調修繕					3,636,930円
監理委託料 (179頁)	佐織総合運動場北側トイレ等改修工事監理業務					2,344,980円
	親水公園総合運動場多目的広場防球ネット設置工事監理業務					504,900円
工事請負費 (179頁)	佐織総合運動場北側トイレ等改修工事					38,757,433円
	親水公園総合運動場多目的広場防球ネット設置工事					7,885,900円
	立田総合運動場駐車場等改修工事					7,659,916円
	立田総合運動場案内看板撤去工事					1,177,000円
負担金 (179頁)	愛知県サッカー協会負担金					22,000,000円

【子育て支援課】

10款	教育費	6項	幼稚園費	1目	教育振興費
-----	-----	----	------	----	-------

事業名	私立幼稚園授業料等及び副食代補助事業	補助事業+市単独事業
-----	--------------------	------------

事業費 (単位:千円)

	当初予算額	財源内訳				
		国庫 支出金	県 支出金	地方債	その他 特定財源	一般財源
5年度	70,008	31,734	16,407	0	767	21,100
4年度	130,374	58,467	29,863	0	2,802	39,242
3年度	129,696	58,128	29,694	0	1,598	40,276

事業の概要

目的	保護者の経済的負担を軽減し、子どもを安心して育てることができる環境の整備を行う。
----	--

事業内容

私立幼稚園授業料等 及び副食代補助 (183頁)	<ul style="list-style-type: none"> ・幼稚園授業料等負担金 58,596,000円 ・幼稚園預かり保育料負担金 2,712,000円 ・保育所等副食代補助金 <table border="0" style="margin-left: 20px;"> <tr> <td>〔 年収360万円未満相当世帯</td> <td>3,240,000円</td> <td>対象者</td> <td>60人</td> </tr> <tr> <td>〔 年収360万円以上相当世帯</td> <td>5,460,000円</td> <td>(市単独補助) 対象者</td> <td>130人</td> </tr> </table> 	〔 年収360万円未満相当世帯	3,240,000円	対象者	60人	〔 年収360万円以上相当世帯	5,460,000円	(市単独補助) 対象者	130人
〔 年収360万円未満相当世帯	3,240,000円	対象者	60人						
〔 年収360万円以上相当世帯	5,460,000円	(市単独補助) 対象者	130人						

11款 公債費

【財政課】

11款	公債費	1項	公債費	1目、2目	元金、利子
-----	-----	----	-----	-------	-------

事業名	市債の償還					市単独事業																								
事業費						(単位:千円)																								
	当初予算額	財源内訳																												
		国庫支出金	県支出金	地方債	その他特定財源	一般財源																								
5年度	2,187,675	0	0	0	0	2,187,675																								
4年度	2,184,406	0	0	0	0	2,184,406																								
3年度	2,207,850	0	0	0	0	2,207,850																								
事業の概要																														
目的	市債の適正な管理を図る。																													
事業内容																														
元金償還 (183頁)	<table border="1"> <thead> <tr> <th>区分</th> <th>令和5年度</th> <th>令和4年度</th> </tr> </thead> <tbody> <tr> <td>財務省</td> <td>894,311,083円</td> <td>918,498,502円</td> </tr> <tr> <td>郵便貯金・簡易生命保険管理機構</td> <td>175,310,573円</td> <td>212,689,065円</td> </tr> <tr> <td>銀行等引受</td> <td>1,010,117,660円</td> <td>937,792,372円</td> </tr> <tr> <td>(公財)市町村振興協会</td> <td>39,006,000円</td> <td>36,970,000円</td> </tr> <tr> <td>計</td> <td>2,118,745,316円</td> <td>2,105,949,939円</td> </tr> </tbody> </table>						区分	令和5年度	令和4年度	財務省	894,311,083円	918,498,502円	郵便貯金・簡易生命保険管理機構	175,310,573円	212,689,065円	銀行等引受	1,010,117,660円	937,792,372円	(公財)市町村振興協会	39,006,000円	36,970,000円	計	2,118,745,316円	2,105,949,939円						
区分	令和5年度	令和4年度																												
財務省	894,311,083円	918,498,502円																												
郵便貯金・簡易生命保険管理機構	175,310,573円	212,689,065円																												
銀行等引受	1,010,117,660円	937,792,372円																												
(公財)市町村振興協会	39,006,000円	36,970,000円																												
計	2,118,745,316円	2,105,949,939円																												
利子償還 (183頁)	<table border="1"> <thead> <tr> <th>区分</th> <th>令和5年度</th> <th>令和4年度</th> </tr> </thead> <tbody> <tr> <td>財務省</td> <td>19,207,084円</td> <td>24,877,556円</td> </tr> <tr> <td>郵便貯金・簡易生命保険管理機構</td> <td>2,765,776円</td> <td>3,779,387円</td> </tr> <tr> <td>銀行等引受</td> <td>37,305,820円</td> <td>41,956,184円</td> </tr> <tr> <td>(公財)市町村振興協会</td> <td>62,797円</td> <td>66,623円</td> </tr> <tr> <td>前年度借入分</td> <td>7,084,450円</td> <td>5,271,200円</td> </tr> <tr> <td>一時借入金利子</td> <td>2,500,000円</td> <td>2,500,000円</td> </tr> <tr> <td>計</td> <td>68,925,927円</td> <td>78,450,950円</td> </tr> </tbody> </table>						区分	令和5年度	令和4年度	財務省	19,207,084円	24,877,556円	郵便貯金・簡易生命保険管理機構	2,765,776円	3,779,387円	銀行等引受	37,305,820円	41,956,184円	(公財)市町村振興協会	62,797円	66,623円	前年度借入分	7,084,450円	5,271,200円	一時借入金利子	2,500,000円	2,500,000円	計	68,925,927円	78,450,950円
区分	令和5年度	令和4年度																												
財務省	19,207,084円	24,877,556円																												
郵便貯金・簡易生命保険管理機構	2,765,776円	3,779,387円																												
銀行等引受	37,305,820円	41,956,184円																												
(公財)市町村振興協会	62,797円	66,623円																												
前年度借入分	7,084,450円	5,271,200円																												
一時借入金利子	2,500,000円	2,500,000円																												
計	68,925,927円	78,450,950円																												

4. 令和5年度 国民健康保険特別会計予算

(1) 事業勘定

会計の概要(事業勘定)

国民健康保険事業は、原則として被用者保険の適用者以外の一般国民を被保険者とし、その疾病、負傷、出産又は死亡に関して必要な給付を行い、社会保障及び国民保健の向上に寄与することを目的とする。

県は安定的な財政運営や効率的な事業の確保等、国民健康保険事業運営の中心的な役割を担い、市は地域住民と身近な関係にある、資格管理、保険給付、国民健康保険税率の決定、賦課徴収及び保健事業等の地域におけるきめ細かい事業を担う。

国民健康保険税は県から市町村ごとの標準保険料率が算定・公表がなされ、市は標準保険料率等を参考に国民健康保険税率を決定し、市の状況に応じた賦課・徴収を行い、県へ国民健康保険事業費納付金を納付する。

医療費に係る保険給付は市が支給決定し、保険給付に必要な費用となる療養給付費等交付金(普通交付金)が全額、県から交付される。

保健事業は特定健診等の健康診査並びに健康管理及び疾病予防に係る被保険者の自助努力について支援その他の被保険者の健康の保持増進のために事業を行う。

令和5年度 事業勘定の総額

(歳入)

(単位:千円)

款 別	令和5年度		前年度比 (A)/(B) (%)	令和4年度		比較増減 (A) - (B)
	予 算 額 (A)	構成比 (%)		予 算 額 (B)	構成比 (%)	
1. 国民健康保険税	1,161,125	18.1	94.5	1,228,227	18.9	△ 67,102
2. 県支出金	4,707,998	73.3	102.5	4,594,550	70.4	113,448
3. 財産収入	35	0.0	2.8	1,251	0.1	△ 1,216
4. 繰入金	433,925	6.8	73.8	587,649	9.0	△ 153,724
5. 繰越金	109,093	1.6	112.2	97,231	1.5	11,862
6. 諸収入	10,783	0.2	158.9	6,786	0.1	3,997
歳 入 合 計	6,422,959	100.0	98.6	6,515,694	100.0	△ 92,735

(歳出)

(単位:千円)

款 別	令和5年度		前年度比 (A)/(B) (%)	令和4年度		比較増減 (A) - (B)
	予 算 額 (A)	構成比 (%)		予 算 額 (B)	構成比 (%)	
1. 総務費	90,678	1.4	94.1	96,400	1.5	△ 5,722
2. 保険給付費	4,403,187	68.6	97.9	4,499,428	69.1	△ 96,241
3. 国民健康保険事業費納付金	1,839,550	28.6	100.9	1,822,462	28.0	17,088
4. 保健事業費	73,908	1.2	91.8	80,539	1.2	△ 6,631
5. 基金積立金	35	0.0	2.8	1,251	0.0	△ 1,216
6. 諸支出金	5,601	0.1	99.8	5,614	0.1	△ 13
7. 予備費	10,000	0.1	100.0	10,000	0.1	0
歳 出 合 計	6,422,959	100.0	98.6	6,515,694	100.0	△ 92,735

【参考】

国民健康保険加入状況

○世帯

総世帯数	加入世帯数	加入率
24,041世帯	7,638世帯	31.8%

○人口

総人口	加入者	加入率
61,633人	12,304人	20.0%

※令和4年11月末現在の人数

【保険年金課】

1款	総務費	1項	総務管理費	1目	一般管理費
----	-----	----	-------	----	-------

事業名	国民健康保険一般管理事務						市単独事業
事業費	(単位:千円)						
	当初予算額	財源内訳					
		国庫 支出金	県 支出金	地方債	他会計 繰入金	その他 特定財源	一般財源
5年度	17,370	0	0	0	17,370	0	0
4年度	22,151	0	0	0	22,151	0	0
3年度	20,513	0	0	0	20,513	0	0
事業の概要							
目的	国民健康保険加入者(世帯・被保険者等)の適正な資格管理等を行う。						
事業内容							
資格・保険給付管理事業 (19頁)	<p>国民被保険者の被保険者の資格の届出に関する業務、高額療養費の多数該当の判定に係る業務等及び診療報酬明細書(レセプト)の内容確認を共同で行う。</p> <ul style="list-style-type: none"> ・連合会共同処理手数料 6,064,000 円 ・レセプト点検業務委託料 2,061,000 円 						

1款	総務費	2項	徴税费	1目	賦課徴収費
----	-----	----	-----	----	-------

事業名	国民健康保険税賦課徴収						市単独事業
事業費	(単位:千円)						
	当初予算額	財源内訳					
		国庫 支出金	県 支出金	地方債	他会計 繰入金	その他 特定財源	一般財源
5年度	8,902	0	0	0	8,902	0	0
4年度	8,717	0	0	0	8,717	0	0
3年度	9,379	0	0	0	9,379	0	0
事業の概要							
目的	国民健康保険事業費納付金の納付に要する費用等に充てるため、被保険者から国民健康保険税を徴収する。						
事業内容							
国民健康保険税賦課徴収 (21頁)	<p>納期</p> <ul style="list-style-type: none"> ・普通徴収(年9期)7月～3月(各月) ・特別徴収(年6期)4月、6月、8月、10月、12月、2月 <p>・郵便料 1,909,000 円</p>						

2款	保険給付費	1項	療養諸費	1～5目	療養給付費・療養費 ・審査支払手数料
		2項	高額療養諸費	1～4目	高額療養費

事業名	療養諸費・高額療養諸費				補助事業
-----	-------------	--	--	--	------

事業費 (単位:千円)

	当初予算額	財源内訳					
		国庫 支出金	県 支出金	地方債	他会計 繰入金	その他 特定財源	一般財源
5年度	4,376,978	0	4,376,978	0	0	0	0
4年度	4,474,808	0	4,474,226	0	0	0	582
3年度	4,454,824	0	4,454,242	0	0	582	0

事業の概要

目的	被保険者の疾病及び負傷に関し、療養の給付、入院時食事療養費、入院時生活療養費及び療養費等の給付を行う。
----	---

事業内容

療養給付費 (21頁)	入院、入院外、歯科、調剤、食事療養の総費用額のうち、一部負担金に相当する額を控除した額を支払う。 ・一般被保険者療養給付費 3,783,000,000 円 ・退職被保険者等療養給付費 100,000 円																																																				
療養費 (21頁)	医療機関がない地域で病気になった場合や保険医療機関等で現物給付をしないコルセットの装着を行った場合など保険給付を行うことが困難であると認められるとき、及び被保険者が被保険者証を提出しないで保険医療機関で診療を受けた場合で緊急その他やむを得ない理由によるものと認められるときに療養費を支払う。 ・一般被保険者療養費 44,600,000 円																																																				
高額療養費 (23頁)	一部負担金が一定額を超えた額を支払う。 ・70歳未満の人の自己負担限度額 <table border="1" style="margin-left: 20px;"> <thead> <tr> <th>所得要件</th> <th>区分</th> <th>3回目まで</th> <th>4回目以降</th> </tr> </thead> <tbody> <tr> <td>901万円超</td> <td>ア</td> <td>252,600円 + (医療費 - 842,000円) × 1%</td> <td>140,100円</td> </tr> <tr> <td>600万円超 901万円以下</td> <td>イ</td> <td>167,400円 + (医療費 - 558,000円) × 1%</td> <td>93,000円</td> </tr> <tr> <td>210万円超 600万円以下</td> <td>ウ</td> <td>80,100円 + (医療費 - 267,000円) × 1%</td> <td>44,400円</td> </tr> <tr> <td>210万円以下</td> <td>エ</td> <td>57,600円</td> <td>44,400円</td> </tr> <tr> <td>住民税非課税世帯</td> <td>オ</td> <td>35,400円</td> <td>24,600円</td> </tr> </tbody> </table> ・70歳以上75歳未満の人の自己負担限度額 <table border="1" style="margin-left: 20px;"> <thead> <tr> <th colspan="2">所得要件</th> <th>外来(個人単位)</th> <th>外来+入院(世帯単位)</th> </tr> </thead> <tbody> <tr> <td>現役並み 所得者Ⅲ</td> <td>課税所得 690万円以上</td> <td>252,600円 + (医療費 - 842,000円) × 1%</td> <td>※ 過去12ヶ月以内に世帯単位の限度額を超えた支給が4回以上の場合は4回目以降140,100円</td> </tr> <tr> <td>現役並み 所得者Ⅱ</td> <td>課税所得 380万円以上</td> <td>167,400円 + (医療費 - 558,000円) × 1%</td> <td>※ 過去12ヶ月以内に世帯単位の限度額を超えた支給が4回以上の場合は4回目以降93,000円</td> </tr> <tr> <td>現役並み 所得者Ⅰ</td> <td>課税所得 145万円以上</td> <td>80,100円 + (医療費 - 267,000円) × 1%</td> <td>※ 過去12ヶ月以内に世帯単位の限度額を超えた支給が4回以上の場合は4回目以降44,400円</td> </tr> <tr> <td colspan="2">一般 (課税所得145万円未満)</td> <td>18,000円 (年間限度額は144,000円)</td> <td>57,600円</td> </tr> <tr> <td colspan="2">低所得Ⅱ</td> <td>8,000円</td> <td>24,600円</td> </tr> <tr> <td colspan="2">低所得Ⅰ</td> <td>8,000円</td> <td>15,000円</td> </tr> </tbody> </table> ・一般被保険者高額療養費 536,000,000 円 ・一般被保険者高額介護合算療養費 500,000 円	所得要件	区分	3回目まで	4回目以降	901万円超	ア	252,600円 + (医療費 - 842,000円) × 1%	140,100円	600万円超 901万円以下	イ	167,400円 + (医療費 - 558,000円) × 1%	93,000円	210万円超 600万円以下	ウ	80,100円 + (医療費 - 267,000円) × 1%	44,400円	210万円以下	エ	57,600円	44,400円	住民税非課税世帯	オ	35,400円	24,600円	所得要件		外来(個人単位)	外来+入院(世帯単位)	現役並み 所得者Ⅲ	課税所得 690万円以上	252,600円 + (医療費 - 842,000円) × 1%	※ 過去12ヶ月以内に世帯単位の限度額を超えた支給が4回以上の場合は4回目以降140,100円	現役並み 所得者Ⅱ	課税所得 380万円以上	167,400円 + (医療費 - 558,000円) × 1%	※ 過去12ヶ月以内に世帯単位の限度額を超えた支給が4回以上の場合は4回目以降93,000円	現役並み 所得者Ⅰ	課税所得 145万円以上	80,100円 + (医療費 - 267,000円) × 1%	※ 過去12ヶ月以内に世帯単位の限度額を超えた支給が4回以上の場合は4回目以降44,400円	一般 (課税所得145万円未満)		18,000円 (年間限度額は144,000円)	57,600円	低所得Ⅱ		8,000円	24,600円	低所得Ⅰ		8,000円	15,000円
所得要件	区分	3回目まで	4回目以降																																																		
901万円超	ア	252,600円 + (医療費 - 842,000円) × 1%	140,100円																																																		
600万円超 901万円以下	イ	167,400円 + (医療費 - 558,000円) × 1%	93,000円																																																		
210万円超 600万円以下	ウ	80,100円 + (医療費 - 267,000円) × 1%	44,400円																																																		
210万円以下	エ	57,600円	44,400円																																																		
住民税非課税世帯	オ	35,400円	24,600円																																																		
所得要件		外来(個人単位)	外来+入院(世帯単位)																																																		
現役並み 所得者Ⅲ	課税所得 690万円以上	252,600円 + (医療費 - 842,000円) × 1%	※ 過去12ヶ月以内に世帯単位の限度額を超えた支給が4回以上の場合は4回目以降140,100円																																																		
現役並み 所得者Ⅱ	課税所得 380万円以上	167,400円 + (医療費 - 558,000円) × 1%	※ 過去12ヶ月以内に世帯単位の限度額を超えた支給が4回以上の場合は4回目以降93,000円																																																		
現役並み 所得者Ⅰ	課税所得 145万円以上	80,100円 + (医療費 - 267,000円) × 1%	※ 過去12ヶ月以内に世帯単位の限度額を超えた支給が4回以上の場合は4回目以降44,400円																																																		
一般 (課税所得145万円未満)		18,000円 (年間限度額は144,000円)	57,600円																																																		
低所得Ⅱ		8,000円	24,600円																																																		
低所得Ⅰ		8,000円	15,000円																																																		

2款	保険給付費	3項	移送費	1～2目	移送費
----	-------	----	-----	------	-----

事業名	移送費						補助事業
事業費							(単位:千円)
	当初予算額	財源内訳					
		国庫 支出金	県 支出金	地方債	他会計 繰入金	その他 特定財源	一般財源
5年度	100	0	100	0	0	0	0
4年度	110	0	110	0	0	0	0
3年度	110	0	110	0	0	0	0
事業の概要							
目的	被保険者が療養の給付(保険外併用療養費に係る療養及び特別療養費に係る療養を含む。)を受けるため病院又は診療所に移送されたとき、移送費として厚生労働省令の定めるところにより保険者が必要と認めた場合に限り支給する。						
事業内容							
移送費 (23頁)	被保険者が療養の給付を受けるため病院等に移送された場合に支給する。 ・一般被保険者移送費 100,000 円						

2款	保険給付費	4項	出産育児諸費	1～2目	出産育児一時金
----	-------	----	--------	------	---------

事業名	出産育児諸費						市単独事業
事業費							(単位:千円)
	当初予算額	財源内訳					
		国庫 支出金	県 支出金	地方債	他会計 繰入金	その他 特定財源	一般財源
5年度	20,000	0	0		13,333		6,667
4年度	18,910	0	0	0	12,600		6,310
3年度	21,011	0	0	0	14,000		7,011
事業の概要							
目的	被保険者の出産に関し、出産費用に充てるため、出産育児一時金を支給する。						
事業内容							
出産育児一時金 (23～25頁)	出産育児一時金 40 件						

2款	保険給付費	5項	葬祭諸費	1目	葬祭費
----	-------	----	------	----	-----

事業名	葬祭諸費						市単独事業
事業費	(単位:千円)						
	当初予算額	財源内訳					
		国庫 支出金	県 支出金	地方債	他会計 繰入金	その他 特定財源	一般財源
5年度	6,000	0	0	0	0	0	6,000
4年度	5,500	0	0	0	0	0	5,500
3年度	5,000	0	0	0	0	0	5,000
事業の概要							
目的	被保険者が死亡し、その者の葬祭を行う者に対し、葬祭費を支給する。						
事業内容							
葬祭費	(25頁)	葬祭費 120件					

2款	保険給付費	6項	傷病諸費	1目	傷病手当金
----	-------	----	------	----	-------

事業名	傷病手当金						補助事業
事業費	(単位:千円)						
	当初予算額	財源内訳					
		国庫 支出金	県 支出金	地方債	他会計 繰入金	その他 特定財源	一般財源
5年度	100	0	100	0	0	0	0
4年度	100	0	100	0	0	0	0
3年度	100	0	100	0	0	0	0
事業の概要							
目的	被保険者の新型コロナウイルス感染症感染に関し、傷病手当金を支給する。						
事業内容							
傷病手当金	(25頁)	傷病手当金 10万円					

3款	国民健康保険事業費納付金	1項	医療給付費分	1～2目	医療給付費分
		2項	後期高齢者支援金等分	1目	後期高齢者支援金等分
		3項	介護納付金分	1目	介護納付金分

事業名	国民健康保険事業費納付金						補助事業+市単独事業								
事業費	(単位:千円)														
	当初予算額	財源内訳													
		国庫支出金	県支出金	地方債	他会計繰入金	その他特定財源	一般財源								
5年度	1,839,550	0	257,492	0	0	67,997	1,514,061								
4年度	1,822,462	0	45,425	0	0	214,451	1,562,586								
3年度	1,809,786	0	22,627	0	0	246,551	1,540,608								
事業の概要															
目的	県の保険給付費等交付金の交付に要する費用その他国保事業に要する費用に充てるため、県が国民健康保険事業費納付金として市町村ごとに決定した額を納付する。														
事業内容															
国民健康保険事業費納付金 (25～27頁)	<table> <tr> <td>一般被保険者医療給付費分</td> <td>1,254,601,000 円</td> </tr> <tr> <td>退職被保険者等医療給付費分</td> <td>3,000 円</td> </tr> <tr> <td>一般被保険者後期高齢者支援金等分</td> <td>424,535,000 円</td> </tr> <tr> <td>介護納付金分</td> <td>160,411,000 円</td> </tr> </table>							一般被保険者医療給付費分	1,254,601,000 円	退職被保険者等医療給付費分	3,000 円	一般被保険者後期高齢者支援金等分	424,535,000 円	介護納付金分	160,411,000 円
一般被保険者医療給付費分	1,254,601,000 円														
退職被保険者等医療給付費分	3,000 円														
一般被保険者後期高齢者支援金等分	424,535,000 円														
介護納付金分	160,411,000 円														

4款	保健事業費	1項	特定健康診査等事業費	1目	特定健康診査等事業費
----	-------	----	------------	----	------------

事業名	特定健康診査事業						補助事業+市単独事業
事業費	(単位:千円)						
	当初予算額	財源内訳					
		国庫 支出金	県 支出金	地方債	他会計 繰入金	その他 特定財源	一般財源
5年度	71,688	0	71,688	0	0	0	0
4年度	77,566	0	71,716	0	0	0	5,850
3年度	70,947	0	67,182	0	0	0	3,765
事業の概要							
目的	内臓脂肪肥満(メタボリックシンドローム)を中心とした生活習慣病の予防と、疾患を早期発見し生活習慣を改善することでその重症化を予防する。						
事業内容							
特定健診等委託料 (27頁)	<p>【特定健康診査】 基本的な健診(計測、血圧、血液検査、尿検査) 詳細な健診(貧血検査、腎機能検査、心電図、眼底検査) ・集団健康診査 6,743,000 円 (980 人) ・個別健康診査 48,770,000 円 (4,200 人)</p> <p>【特定保健指導】 健診結果で特定保健指導に該当した者(生活習慣病に罹患する危険度の高い者)が 3~6か月後の健康目標を立て、それに向かって実施する保健行動が継続するよう支援する。 1,890,000 円</p> <p>【特定健康診査継続受診対策事業】 特定健診対象者に継続的な健診の受診を促すとともに、過去の健診データや診療報酬明細書 (医療レセプトデータ)を分析し個々に合った健診結果等の活用の仕方を提案する。 また、健診の結果の見方、生活改善方法の提案を行うことで次年度へ向けた健康支援を行う。 5,643,000 円</p> <p>【データヘルス計画(国保)策定支援事業】 健診データや診療報酬明細書(レセプトデータ)を分析することで、市の健康課題を明確にし、 より効果的な保健事業の計画・実施・評価・改善が行えるようデータヘルス計画を策定する。 2,662,000 円</p>						

(2) 直営診療施設勘定

会計の概要(直営診療施設勘定)

地域の身近な医療機関として、周辺住民の診療や健康診査、予防接種など「予防と診療の一体的提供」を行うとともに、周辺にある病院へ診療の紹介をし、地域住民の健康の保持増進に努めるためのものである。

令和5年度 直営診療施設勘定の総額

(歳入)

(単位:千円)

款 別	令和5年度 予 算 額 (A)	構成比 (%)	前年度比 (A)/(B) (%)	令和4年度 予 算 額 (B)	構成比 (%)	比較増減 (A) - (B)
1. 診療収入	90,766	72.2	90.0	100,815	78.2	△ 10,049
2. 使用料及び手数料	384	0.3	102.1	376	0.3	8
3. 国庫支出金	1,100	0.9	71.9	1,529	1.2	△ 429
4. 県支出金	100	0.1	皆増	—	—	100
5. 財産収入	371	0.3	80.1	463	0.4	△ 92
6. 寄附金	1	0.0	100.0	1	0.0	0
7. 繰入金	21,409	17.0	128.9	16,611	12.9	4,798
8. 繰越金	6,129	4.9	238.9	2,566	2.0	3,563
9. 諸収入	5,369	4.3	82.9	6,478	5.0	△ 1,109
歳 入 合 計	125,629	100.0	97.5	128,839	100.0	△ 3,210

(歳出)

(単位:千円)

款 別	令和5年度 予 算 額 (A)	構成比 (%)	前年度比 (A)/(B) (%)	令和4年度 予 算 額 (B)	構成比 (%)	比較増減 (A) - (B)
1. 総務費	68,462	54.5	97.0	70,591	54.8	△ 2,129
2. 医業費	54,546	43.4	98.2	55,535	43.1	△ 989
3. 施設整備費	250	0.2	100.0	250	0.2	0
4. 基金費	371	0.3	80.1	463	0.4	△ 92
5. 予備費	2,000	1.6	100.0	2,000	1.5	0
歳 出 合 計	125,629	100.0	97.5	128,839	100.0	△ 3,210

【八開診療所】

1款	総務費	1項	総務管理費	1目	一般管理費
----	-----	----	-------	----	-------

事業名	一般管理事業					市単独事業	
事業費	(単位:千円)						
	当初予算額	財源内訳					
		国庫 支出金	県 支出金	地方債	他会計 繰入金	その他 特定財源	一般財源
5年度	68,452	0	0	0	0	348	68,104
4年度	70,591	0	0	0	0	829	69,762
3年度	69,338	0	0	0	0	1,098	68,240
事業の概要							
目的	医療の提供に必要となる、人材の確保や業務委託等による建物施設の管理を行う。						
事業内容							
報償費 (51頁)	・ 代診医師報償費 1,690,000 円 第二第四土曜日、緊急休暇等						
役務費 (53頁)	手数料 ・ ルミネスバッジ測定手数料 148,500 円 (医師・看護師及び施設内外のX線被ばく量測定) ・ 浄化槽法定検査手数料 13,000 円 保険料 ・ 病院・診療所賠償責任保険等 127,449 円						
委託料 (53頁)	・ 医療・産業廃棄物処理委託料 62,810 円 ・ 施設設備保守委託料 646,580 円 (消防・空調・電気設備・浄化槽保守) ・ 警備委託料 69,168 円 ・ 清掃委託料 597,718 円 (床洗浄、ガラス清掃、日常清掃等) ・ 樹木維持管理委託料(剪定・消毒) 44,108 円 ・ 複写機保守委託料 39,600 円						
使用料及び賃借料 (53頁)	・ 医療事務用機器借上料 261,360 円						

2款	医業費	1項	医業費	1目	医療用機械器具費
				2目	医療用消耗器材費
				3目	医療用衛生材料費

事業名	医療事業	補助事業+市単独事業
-----	------	------------

事業費 (単位:千円)

	当初予算額	財源内訳					
		国庫支出金	県支出金	地方債	他会計繰入金	その他特定財源	一般財源
5年度	54,546	1,100	100	0	0	5,367	47,979
4年度	55,535	1,529	0	0	0	6,476	47,530
3年度	51,839	0	0	0	0	6,000	45,839

事業の概要

目的	地域住民へ安心安全な医療提供を行う。
----	--------------------

事業内容

医療用機械器具費 委託料 (55頁)	医療用機械器具保守 ・ X線透視撮影装置点検業務(胃レントゲン) 253,000 円 ・ X線透視画像読取装置点検業務 313,500 円 (コンピューテッドラジオグラフィティシステム) ・ 診療報酬請求システム保守(レセプト) 278,124 円 機器本体、プリンター、無停電装置等、 法令改正ソフト、機能アップ、病名更新、明細・総括発行、医療費請求作成ソフト等
備品購入費 (55頁)	医療用備品 ・ レントゲン撮影装置一式 8,507,400 円
医療用衛生材料費 需用費 (55頁)	医薬材料費 ・ 医薬品 41,109,705 円 (薬剤・麻疹・風疹・インフルエンザワクチン等) 衛生材料費 ・ 消毒液・注射パッチ・カット綿 134,607 円 注射針・シリンジ等
委託料 (55頁)	検査等委託料 ・ 血液検査等委託料 2,407,840 円 (血液・検便・細胞等分析検査)
使用料及び賃借料 (55頁)	酸素ボンベ等使用料 ・ 医療用酸素濃縮器等使用料、呼吸同調器賃借料 580,800 円

5. 令和5年度 後期高齢者医療特別会計予算

会計の概要

平成20年4月1日から、75歳以上の高齢者に係る医療については、運営主体を県内全市町村が加入する広域連合とする後期高齢者医療制度により実施することとなった。この対象者は、75歳(及び一定の障害のある65歳)以上の高齢者である。

財源構成については、支払基金(医療保険法の保険者)からの支援金、国、県、市町村からの公費及び対象者から徴収した保険料であり、このうち後期高齢者医療特別会計では、対象者からの保険料及び一般会計繰入金を通して県からの保険基盤安定負担金を歳入し、後期高齢者医療広域連合納付金として歳出する。

令和5年度 後期高齢者医療特別会計予算の総額

(歳入)

(単位:千円)

款 別	令和5年度		前年度比 (A)/(B) (%)	令和4年度		比較増減 (A) - (B)
	予 算 額 (A)	構 成 比 (%)		予 算 額 (B)	構 成 比 (%)	
1. 後期高齢者医療保険料	937,896	81.2	105.1	892,327	81.1	45,569
2. 使用料及び手数料	1	0.0	100.0	1	0.0	0
3. 繰入金	215,414	18.6	106.1	202,992	18.4	12,422
4. 繰越金	1	0.0	100.0	1	0.0	0
5. 諸収入	1,753	0.2	108.0	1,623	0.1	130
6. 雑入	1	0.0	100.0	1	0.0	0
県支出金	0	0.0	皆減	4,220	0.4	△ 4,220
歳 入 合 計	1,155,066	100.0	104.9	1,101,165	100.0	53,901

(歳出)

(単位:千円)

款 別	令和5年度		前年度比 (A)/(B) (%)	令和4年度		比較増減 (A) - (B)
	予 算 額 (A)	構 成 比 (%)		予 算 額 (B)	構 成 比 (%)	
1. 総務費	15,276	1.3	91.1	16,760	1.5	△ 1,484
2. 後期高齢者医療広域連合納付金	1,138,189	98.6	105.1	1,082,804	98.3	55,385
3. 諸支出金	1,601	0.1	100.0	1,601	0.2	0
歳 出 合 計	1,155,066	100.0	104.9	1,101,165	100.0	53,901

【参考】

後期高齢者医療保険加入状況

総人口	被保険者数			受給者率
	75歳以上	65歳～74歳	合計	
61,633人	10,923人	359人	11,282人	18.3%

※令和4年11月末現在の人数

【保険年金課】

事業名	後期高齢者医療保険事業					補助事業+市単独事業															
事業費							(単位:千円)														
	当初予算額	財源内訳																			
		国庫 支出金	県 支出金	地方債	他会計 繰入金	その他 特定財源	一般財源														
5年度	1,155,066	0	0	0	215,414	1	939,651														
4年度	1,101,165	0	0	0	202,992	1	898,172														
3年度	1,059,467	0	0	0	197,896	1	861,570														
事業の概要																					
目的	後期高齢者医療保険の被保険者の疾病・負傷に関して、療養の給付を行う。																				
事業内容皆減 ###																					
総務費 (75頁)	<table border="0"> <tr> <td>一般管理費</td> <td></td> </tr> <tr> <td>被保険者証簡易書留、資格関係文書等郵送料</td> <td>5,431,000 円</td> </tr> <tr> <td>後期高齢者医療システム保守委託料</td> <td>1,921,000 円</td> </tr> <tr> <td>徴収費</td> <td></td> </tr> <tr> <td>納付書、封筒等印刷製本費</td> <td>1,276,000 円</td> </tr> <tr> <td>納付書、督促状等郵送料</td> <td>1,624,000 円</td> </tr> <tr> <td>納入通知書封入委託料</td> <td>622,000 円</td> </tr> </table>							一般管理費		被保険者証簡易書留、資格関係文書等郵送料	5,431,000 円	後期高齢者医療システム保守委託料	1,921,000 円	徴収費		納付書、封筒等印刷製本費	1,276,000 円	納付書、督促状等郵送料	1,624,000 円	納入通知書封入委託料	622,000 円
一般管理費																					
被保険者証簡易書留、資格関係文書等郵送料	5,431,000 円																				
後期高齢者医療システム保守委託料	1,921,000 円																				
徴収費																					
納付書、封筒等印刷製本費	1,276,000 円																				
納付書、督促状等郵送料	1,624,000 円																				
納入通知書封入委託料	622,000 円																				
後期高齢者医療 広域連合納付金 (75頁)	<table border="0"> <tr> <td>後期高齢者医療広域連合納付金</td> <td></td> </tr> <tr> <td>保険料分</td> <td>937,896,000 円</td> </tr> <tr> <td>延滞金分</td> <td>151,000 円</td> </tr> <tr> <td>保険料軽減分</td> <td>200,142,000 円</td> </tr> </table>							後期高齢者医療広域連合納付金		保険料分	937,896,000 円	延滞金分	151,000 円	保険料軽減分	200,142,000 円						
後期高齢者医療広域連合納付金																					
保険料分	937,896,000 円																				
延滞金分	151,000 円																				
保険料軽減分	200,142,000 円																				

6. 令和5年度 介護保険特別会計予算

保険事業勘定

会計の概要

介護保険は、介護が必要となっても家族や地域で安心して生活を送ることができるよう、高齢者の介護を社会全体で支える制度である。介護給付等に必要な費用は、サービス利用時の利用者負担(1割、2割、または3割)を除き、50%は公費(国・県・市)で、残りは保険料(第1号被保険者<65歳以上>、第2号被保険者<40歳以上65歳未満>)で負担する。

また、要支援認定者への支援等や要支援・要介護状態にならないよう、あるいは、遅らせることができるよう地域支援事業を実施する。

令和5年度 介護保険特別会計予算の総額

(歳入)

(単位:千円)

款 別	令和5年度 予 算 額 (A)	構成比 (%)	前年度比 (A)/(B) (%)	令和4年度 予 算 額 (B)	構成比 (%)	比較増減 (A) - (B)
1. 保険料	1,255,000	21.5	100.3	1,251,500	21.8	3,500
2. 分担金及び負担金	13	0.0	216.7	6	0.0	7
3. 使用料及び手数料	1	0.0	100.0	1	0.0	0
4. 国庫支出金	1,204,732	20.7	96.4	1,250,352	21.8	△ 45,620
5. 支払基金交付金	1,496,034	25.7	101.0	1,481,223	25.8	14,811
6. 県支出金	835,939	14.3	101.0	827,923	14.4	8,016
7. 財産収入	2,899	0.1	109.8	2,640	0.0	259
8. 繰入金	1,030,187	17.7	111.0	928,503	16.2	101,684
9. 繰越金	2,144	0.0	91.1	2,354	0.0	△ 210
10. 諸収入	247	0.0	667.6	37	0.0	210
歳 入 合 計	5,827,196	100.0	101.4	5,744,539	100.0	82,657

(歳出)

(単位:千円)

款 別	令和5年度 予 算 額 (A)	構成比 (%)	前年度比 (A)/(B) (%)	令和4年度 予 算 額 (B)	構成比 (%)	比較増減 (A) - (B)
1. 総務費	139,700	2.4	117.5	118,870	2.1	20,830
2. 保険給付費	5,332,506	91.5	100.7	5,297,111	92.2	35,395
3. 地域支援事業費	343,514	5.9	109.9	312,672	5.4	30,842
4. 基金積立金	2,899	0.1	109.8	2,640	0.1	259
5. 公債費	400	0.0	100.0	400	0.0	0
6. 諸支出金	7,177	0.1	60.6	11,846	0.2	△ 4,669
7. 予備費	1,000	0.0	100.0	1,000	0.0	0
歳 出 合 計	5,827,196	100.0	101.4	5,744,539	100.0	82,657

【参考】

介護保険 第1号被保険者の状況

○第1号被保険者数 19,263人

○要介護(要支援)認定者数 3,317人

要支援1	要支援2	要介護1	要介護2	要介護3	要介護4	要介護5
424人	441人	696人	602人	462人	433人	259人

※令和4年11月末現在の人数

【高齢福祉課】

事業名	介護保険事業						市単独事業
事業費							(単位:千円)
	当初予算額	財源内訳					
		国庫 支出金	県 支出金	地方債	他会計 繰入金	その他 特定財源	一般財源
5年度	58,285	0	0	0	58,284	1	0
4年度	52,038	0	0	0	52,037	1	0
3年度	51,430	1	0	0	51,428	1	0
事業の概要							
目的	介護(予防)サービスが必要な要介護(要支援)認定者を介護保険制度のもと、社会全体で支える。						
事業内容							
介護認定審査会委員報酬 (101頁)	【審査案件26～35件】 委員長 24,000円×95回 委員 21,000円×4人×95回 【審査案件25件以内】 委員長 22,000円×2回 委員 19,000円×4人×2回						
主治医意見書手数料 (101頁)	【在宅】 継続 4,400円×2,200件 新規 5,500円×1,000件 【施設】 継続 3,300円×700件 新規 4,400円×100件						

2款	保険給付費	1項	介護サービス等諸費	1目	保険給付費
----	-------	----	-----------	----	-------

事業名	介護保険給付事業				補助事業
-----	----------	--	--	--	------

事業費 (単位:千円)

	当初予算額	財源内訳					
		国庫 支出金	県 支出金	地方債	他会計 繰入金	その他 特定財源	一般財源
5年度	5,062,050	1,030,633	744,123	0	679,669	1,481,604	1,126,021
4年度	5,034,750	1,076,933	740,110	0	675,973	1,404,748	1,136,986
3年度	4,964,038	1,041,455	729,716	0	668,897	1,381,345	1,142,625

事業の概要

目的	介護サービスが必要な要介護認定者を介護保険制度のもと、社会全体で支える。
----	--------------------------------------

事業内容

保険給付費 (103頁)	<table border="1"> <thead> <tr> <th>◎居宅サービス</th> <th>件数</th> <th>給付費</th> </tr> </thead> <tbody> <tr><td>訪問介護</td><td>6,159件</td><td>533,453,000円</td></tr> <tr><td>訪問入浴介護</td><td>420件</td><td>31,318,000円</td></tr> <tr><td>訪問看護</td><td>2,669件</td><td>126,939,000円</td></tr> <tr><td>訪問リハビリテーション</td><td>246件</td><td>8,864,000円</td></tr> <tr><td>居宅療養管理指導</td><td>10,055件</td><td>64,254,000円</td></tr> <tr><td>通所介護</td><td>11,569件</td><td>959,518,000円</td></tr> <tr><td>通所リハビリテーション</td><td>3,272件</td><td>243,306,000円</td></tr> <tr><td>短期入所生活介護</td><td>1,980件</td><td>160,503,000円</td></tr> <tr><td>短期入所療養介護</td><td>71件</td><td>6,202,000円</td></tr> <tr><td>福祉用具貸与</td><td>13,026件</td><td>164,807,000円</td></tr> <tr><td>特定福祉用具購入費</td><td>206件</td><td>6,794,000円</td></tr> <tr><td>住宅改修</td><td>195件</td><td>19,184,000円</td></tr> <tr><td>特定施設入居者生活介護</td><td>873件</td><td>174,122,000円</td></tr> <tr><td>居宅介護支援</td><td>18,467件</td><td>277,256,000円</td></tr> <tr><td>合 計</td><td>69,208件</td><td>2,776,520,000円</td></tr> </tbody> </table>	◎居宅サービス	件数	給付費	訪問介護	6,159件	533,453,000円	訪問入浴介護	420件	31,318,000円	訪問看護	2,669件	126,939,000円	訪問リハビリテーション	246件	8,864,000円	居宅療養管理指導	10,055件	64,254,000円	通所介護	11,569件	959,518,000円	通所リハビリテーション	3,272件	243,306,000円	短期入所生活介護	1,980件	160,503,000円	短期入所療養介護	71件	6,202,000円	福祉用具貸与	13,026件	164,807,000円	特定福祉用具購入費	206件	6,794,000円	住宅改修	195件	19,184,000円	特定施設入居者生活介護	873件	174,122,000円	居宅介護支援	18,467件	277,256,000円	合 計	69,208件	2,776,520,000円
	◎居宅サービス	件数	給付費																																														
	訪問介護	6,159件	533,453,000円																																														
	訪問入浴介護	420件	31,318,000円																																														
	訪問看護	2,669件	126,939,000円																																														
	訪問リハビリテーション	246件	8,864,000円																																														
	居宅療養管理指導	10,055件	64,254,000円																																														
	通所介護	11,569件	959,518,000円																																														
	通所リハビリテーション	3,272件	243,306,000円																																														
	短期入所生活介護	1,980件	160,503,000円																																														
	短期入所療養介護	71件	6,202,000円																																														
	福祉用具貸与	13,026件	164,807,000円																																														
	特定福祉用具購入費	206件	6,794,000円																																														
	住宅改修	195件	19,184,000円																																														
	特定施設入居者生活介護	873件	174,122,000円																																														
	居宅介護支援	18,467件	277,256,000円																																														
	合 計	69,208件	2,776,520,000円																																														
	<table border="1"> <thead> <tr> <th>◎施設サービス</th> <th>件数</th> <th>給付費</th> </tr> </thead> <tbody> <tr><td>介護老人福祉施設</td><td>3,910件</td><td>1,049,866,000円</td></tr> <tr><td>介護老人保健施設</td><td>2,169件</td><td>617,923,000円</td></tr> <tr><td>介護療養型医療施設</td><td></td><td></td></tr> <tr><td>介護医療院</td><td>870件</td><td>159,888,000円</td></tr> <tr><td>合 計</td><td>6,949件</td><td>1,827,677,000円</td></tr> </tbody> </table>	◎施設サービス	件数	給付費	介護老人福祉施設	3,910件	1,049,866,000円	介護老人保健施設	2,169件	617,923,000円	介護療養型医療施設			介護医療院	870件	159,888,000円	合 計	6,949件	1,827,677,000円																														
	◎施設サービス	件数	給付費																																														
	介護老人福祉施設	3,910件	1,049,866,000円																																														
	介護老人保健施設	2,169件	617,923,000円																																														
	介護療養型医療施設																																																
	介護医療院	870件	159,888,000円																																														
	合 計	6,949件	1,827,677,000円																																														
	<table border="1"> <thead> <tr> <th>◎地域密着型サービス</th> <th>件数</th> <th>給付費</th> </tr> </thead> <tbody> <tr><td>認知症対応型共同生活介護</td><td>672件</td><td>171,887,000円</td></tr> <tr><td>認知症対応型通所介護</td><td>181件</td><td>20,426,000円</td></tr> <tr><td>小規模多機能型居宅介護</td><td>391件</td><td>61,136,000円</td></tr> <tr><td>地域密着型通所介護</td><td>1,071件</td><td>97,769,000円</td></tr> <tr><td>合 計</td><td>2,315件</td><td>351,218,000円</td></tr> </tbody> </table>	◎地域密着型サービス	件数	給付費	認知症対応型共同生活介護	672件	171,887,000円	認知症対応型通所介護	181件	20,426,000円	小規模多機能型居宅介護	391件	61,136,000円	地域密着型通所介護	1,071件	97,769,000円	合 計	2,315件	351,218,000円																														
	◎地域密着型サービス	件数	給付費																																														
	認知症対応型共同生活介護	672件	171,887,000円																																														
	認知症対応型通所介護	181件	20,426,000円																																														
	小規模多機能型居宅介護	391件	61,136,000円																																														
	地域密着型通所介護	1,071件	97,769,000円																																														
	合 計	2,315件	351,218,000円																																														
	<table border="1"> <thead> <tr> <th>◎特定入所者介護サービス</th> <th>件数</th> <th>給付費</th> </tr> </thead> <tbody> <tr><td>特定入所者介護サービス費</td><td>3,462件</td><td>106,635,000円</td></tr> </tbody> </table>	◎特定入所者介護サービス	件数	給付費	特定入所者介護サービス費	3,462件	106,635,000円																																										
	◎特定入所者介護サービス	件数	給付費																																														
	特定入所者介護サービス費	3,462件	106,635,000円																																														

2款	保険給付費	2項	介護予防サービス等諸費	1目	予防給付費
----	-------	----	-------------	----	-------

事業名	介護予防給付事業			補助事業
-----	----------	--	--	------

事業費 (単位:千円)

	当初予算額	財源内訳					
		国庫 支出金	県 支出金	地方債	他会計 繰入金	その他 特定財源	一般財源
5年度	136,500	27,792	20,066	0	18,327	39,951	30,364
4年度	135,450	28,973	19,911	0	18,185	37,793	30,588
3年度	129,981	27,270	19,107	0	17,513	36,172	29,919

事業の概要

目的	介護予防サービスが必要な要支援認定者を介護保険制度のもと、社会全体で支える。
----	--

事業内容

予防給付費 (103頁)	<table border="1"> <thead> <tr> <th>◎介護予防サービス</th> <th>件数</th> <th>給付費</th> </tr> </thead> <tbody> <tr><td>介護予防訪問入浴介護</td><td>0件</td><td>0円</td></tr> <tr><td>介護予防訪問看護</td><td>330件</td><td>9,495,000円</td></tr> <tr><td>介護予防訪問リハビリテーション</td><td>32件</td><td>971,000円</td></tr> <tr><td>介護予防居宅療養管理指導</td><td>609件</td><td>3,625,000円</td></tr> <tr><td>介護予防通所リハビリテーション</td><td>1,397件</td><td>47,617,000円</td></tr> <tr><td>介護予防短期入所生活介護</td><td>40件</td><td>1,161,000円</td></tr> <tr><td>介護予防短期入所療養介護</td><td>0件</td><td>0円</td></tr> <tr><td>介護予防福祉用具貸与</td><td>3,902件</td><td>23,830,000円</td></tr> <tr><td>特定介護予防福祉用具購入費</td><td>90件</td><td>2,550,000円</td></tr> <tr><td>介護予防住宅改修</td><td>118件</td><td>11,920,000円</td></tr> <tr><td>介護予防特定施設入居者生活介護</td><td>84件</td><td>5,642,000円</td></tr> <tr><td>介護予防支援</td><td>4,675件</td><td>22,763,000円</td></tr> <tr><td>合計</td><td>11,277件</td><td>129,574,000円</td></tr> </tbody> </table>	◎介護予防サービス	件数	給付費	介護予防訪問入浴介護	0件	0円	介護予防訪問看護	330件	9,495,000円	介護予防訪問リハビリテーション	32件	971,000円	介護予防居宅療養管理指導	609件	3,625,000円	介護予防通所リハビリテーション	1,397件	47,617,000円	介護予防短期入所生活介護	40件	1,161,000円	介護予防短期入所療養介護	0件	0円	介護予防福祉用具貸与	3,902件	23,830,000円	特定介護予防福祉用具購入費	90件	2,550,000円	介護予防住宅改修	118件	11,920,000円	介護予防特定施設入居者生活介護	84件	5,642,000円	介護予防支援	4,675件	22,763,000円	合計	11,277件	129,574,000円
	◎介護予防サービス	件数	給付費																																								
	介護予防訪問入浴介護	0件	0円																																								
介護予防訪問看護	330件	9,495,000円																																									
介護予防訪問リハビリテーション	32件	971,000円																																									
介護予防居宅療養管理指導	609件	3,625,000円																																									
介護予防通所リハビリテーション	1,397件	47,617,000円																																									
介護予防短期入所生活介護	40件	1,161,000円																																									
介護予防短期入所療養介護	0件	0円																																									
介護予防福祉用具貸与	3,902件	23,830,000円																																									
特定介護予防福祉用具購入費	90件	2,550,000円																																									
介護予防住宅改修	118件	11,920,000円																																									
介護予防特定施設入居者生活介護	84件	5,642,000円																																									
介護予防支援	4,675件	22,763,000円																																									
合計	11,277件	129,574,000円																																									
<table border="1"> <thead> <tr> <th>◎地域密着型介護予防サービス</th> <th>件数</th> <th>給付費</th> </tr> </thead> <tbody> <tr><td>介護予防認知症対応型共同生活介護</td><td>13件</td><td>2,880,000円</td></tr> <tr><td>介護予防認知症対応型通所介護</td><td>13件</td><td>554,000円</td></tr> <tr><td>介護予防小規模多機能型居宅介護</td><td>55件</td><td>3,492,000円</td></tr> <tr><td>合計</td><td>81件</td><td>6,926,000円</td></tr> </tbody> </table>	◎地域密着型介護予防サービス	件数	給付費	介護予防認知症対応型共同生活介護	13件	2,880,000円	介護予防認知症対応型通所介護	13件	554,000円	介護予防小規模多機能型居宅介護	55件	3,492,000円	合計	81件	6,926,000円																												
◎地域密着型介護予防サービス	件数	給付費																																									
介護予防認知症対応型共同生活介護	13件	2,880,000円																																									
介護予防認知症対応型通所介護	13件	554,000円																																									
介護予防小規模多機能型居宅介護	55件	3,492,000円																																									
合計	81件	6,926,000円																																									
<table border="1"> <thead> <tr> <th>◎特定入所者介護予防サービス</th> <th>件数</th> <th>給付費</th> </tr> </thead> <tbody> <tr><td>特定入所者介護予防サービス費</td><td>0件</td><td>0円</td></tr> </tbody> </table>	◎特定入所者介護予防サービス	件数	給付費	特定入所者介護予防サービス費	0件	0円																																					
◎特定入所者介護予防サービス	件数	給付費																																									
特定入所者介護予防サービス費	0件	0円																																									

2款	保険給付費	3項	高額介護サービス等費	1目	高額介護サービス等費
----	-------	----	------------	----	------------

事業名	高額介護サービス事業						補助事業												
事業費	(単位:千円)																		
	当初予算額	財源内訳																	
		国庫 支出金	県 支出金	地方債	他会計 繰入金	その他 特定財源	一般財源												
5年度	130,750	26,620	19,220	0	17,556	38,270	29,084												
4年度	124,000	26,524	18,228	0	16,649	34,596	28,003												
3年度	118,021	24,761	17,349	0	15,904	32,841	27,166												
事業の概要																			
目的	利用者の介護サービス負担額を軽減する。																		
事業内容																			
高額介護サービス等費 (103頁)	◎高額介護(予防)サービス費 <table border="1" data-bbox="499 852 1142 942"> <tr> <td>保険給付費</td> <td>予防給付費</td> <td>合計</td> </tr> <tr> <td>112,000,000円</td> <td>550,000円</td> <td>112,550,000円</td> </tr> </table> ◎高額医療合算介護(予防)サービス費 <table border="1" data-bbox="499 1029 1142 1118"> <tr> <td>保険給付費</td> <td>予防給付費</td> <td>合計</td> </tr> <tr> <td>18,000,000円</td> <td>200,000円</td> <td>18,200,000円</td> </tr> </table>							保険給付費	予防給付費	合計	112,000,000円	550,000円	112,550,000円	保険給付費	予防給付費	合計	18,000,000円	200,000円	18,200,000円
保険給付費	予防給付費	合計																	
112,000,000円	550,000円	112,550,000円																	
保険給付費	予防給付費	合計																	
18,000,000円	200,000円	18,200,000円																	

2款	保険給付費	4項	その他諸費	1目	審査支払手数料
----	-------	----	-------	----	---------

事業名	審査支払事業						補助事業
事業費	(単位:千円)						
	当初予算額	財源内訳					
		国庫 支出金	県 支出金	地方債	他会計 繰入金	その他 特定財源	一般財源
5年度	3,206	653	471	0	431	938	713
4年度	2,911	622	428	0	391	813	657
3年度	2,738	574	403	0	369	762	630
事業の概要							
目的	介護報酬が適正に支払われるよう審査等に係る経費の支払いを行う。						
事業内容							
審査支払手数料 (103頁)	公費負担医療費等に関する費用(介護給付費等)の審査及び支払に係る手数料を支払う。 審査件数 : 92,500件 単価 : 34.65円						

3款	地域支援事業費	1項	介護予防・生活支援サービス事業費	1目	介護予防・生活支援サービス事業費
----	---------	----	------------------	----	------------------

事業名	介護予防・生活支援サービス事業						補助事業
事業費	(単位:千円)						
当初予算額	財源内訳						
	国庫支出金	県支出金	地方債	他会計繰入金	その他特定財源	一般財源	
5年度	175,087	49,920	21,886	0	21,886	47,273	34,122
4年度	155,953	36,792	19,495	0	19,493	42,108	38,065
3年度	150,490	37,622	18,810	0	18,812	40,632	34,614
事業の概要							
目的	要支援者等に対して、要介護状態となることを予防し、地域における自立した日常生活の支援を実施することにより、活動的で生きがいのある生活ができるように支援する。						
事業内容							
通所型サービスC事業 (105頁)	運動機能や口腔機能が低下している方を対象に、健康運動指導士による運動指導、歯科衛生士による歯科講話や口腔ケアなどを実施する。 内容: 運動機能・口腔機能向上事業 856,000円						
配食サービス (105頁)	在宅高齢者等に対し、健康保持、孤独感の解消及び安否の確認をする。 内容: 配食サービス 1,783,000円						
介護予防・生活支援サービス負担金 (105頁)	要支援者等の多様な生活ニーズに対応するサービスを提供する。 内容: 訪問介護相当(現行相当) 8,769,000円 訪問型サービスA(緩和した基準によるサービス) 23,860,000円 通所介護相当(現行相当) 29,740,000円 通所型サービスA(緩和した基準によるサービス) 61,743,000円						
住民主体サービス補助金 (105頁)	住民主体の訪問型・通所型サービスを提供する事業所等に補助金を交付する。 内容: 訪問型サービス 672,000円 通所型サービス 7,560,000円						

3款	地域支援事業費	1項	介護予防・生活支援サービス事業費	2目	介護予防ケアマネジメント事業費
----	---------	----	------------------	----	-----------------

事業名	介護予防ケアマネジメント事業						補助事業
事業費	(単位:千円)						
	当初予算額	財源内訳					
		国庫 支出金	県 支出金	地方債	他会計 繰入金	その他 特定財源	一般財源
5年度	22,452	5,062	2,805	0	2,814	6,060	5,711
4年度	22,462	5,298	2,807	0	2,808	6,065	5,484
3年度	22,207	5,551	2,776	0	2,776	5,996	5,108
事業の概要							
目的	対象者が、その心身の状況、置かれている環境その他の状況に応じて、自立した生活を送ることができるように支援する。						
事業内容							
介護予防ケアマネジメント事業(ケアプラン作成等) (107頁)	要支援者・事業対象者に対して、地域包括支援センター、指定居宅介護支援事業所が行う介護予防ケアマネジメントに対し、負担金等を支払う。 介護予防サービス計画等負担金 ・ ケアマネジメントA(4,563円/件) 15,879,000円 初回加算(3,126円/件) 525,000円 委託連携加算(3,126円/件) 713,000円 ・ ケアマネジメントC(1,563円/件) 188,000円						

3款	地域支援事業費	2項	一般介護予防事業費	1目	一般介護予防事業費
----	---------	----	-----------	----	-----------

事業名	一般介護予防事業						補助事業
事業費	(単位:千円)						
	当初予算額	財源内訳					
		国庫 支出金	県 支出金	地方債	他会計 繰入金	その他 特定財源	一般財源
5年度	10,504	2,368	1,313	0	1,313	2,836	2,674
4年度	10,164	2,396	1,270	0	1,271	2,744	2,483
3年度	9,910	2,478	1,239	0	1,238	2,676	2,279
事業の概要							
目的	高齢者の生活機能の維持・向上により、要介護状態となることを予防する。また、多様な主体によるサービスの創設等により、人と人のつながりを通じて参加者や住民主体サービス等の拡充及び自助・互助に取り組む地域づくりの推進を図る。						
事業内容							
基本チェックリストによる介護予防把握等事業 (107頁)	介護予防事業等のサービスにつなげるため、満75歳の市民を対象に基本チェックリストを郵送し、事業対象者を把握する。 住民主体の通いの場等の介護予防の取組を支援するため、リハビリテーション専門職を派遣する。 内容: 地域リハビリテーション事業講師謝礼 120,000円 郵送料 271,000円						
介護予防事業委託料 (107頁)	高齢者を対象に、生活機能の維持向上を図り、介護が必要となることを防ぐため、介護予防を主体とした活動を実施する。 内容: 愛西おでかけサロン、脳若トレーニング 9,440,000円 フレイル予防教室 396,000円 認知症予防教室 93,000円 介護予防ヨガ教室 155,000円						

3款	地域支援事業費	3項	包括的支援事業・任意事業費	4目	認知症総合支援事業費
----	---------	----	---------------	----	------------

事業名	認知症初期集中支援推進事業						補助事業
事業費	(単位:千円)						
	当初予算額	財源内訳					
		国庫 支出金	県 支出金	地方債	他会計 繰入金	その他 特定財源	一般財源
5年度	4,914	3,022	946	0	946	0	0
4年度	4,914	3,022	946	0	946	0	0
3年度	4,916	1,893	945	0	947	0	1,131
事業の概要							
目的	認知症になっても本人の意思が尊重され、できる限り住み慣れた地域の良い環境で暮らし続けられるために、早期診断・早期対応に向けた支援体制を構築する。						
事業内容							
認知症初期集中支援推進事業委託料 (111頁)	認知症の専門医による鑑別診断等を踏まえて、本人や家族の初期の支援を包括的・集中的に行うことにより、自立生活のサポートを行うため、認知症初期集中支援事業を委託する。 内容：認知症初期集中支援チーム 4,914,000円 (サポート医、医療系専門職、介護系専門職の3人以上で構成)						

3款	地域支援事業費	3項	包括的支援事業・任意事業費	5目	在宅医療・介護連携推進事業費
----	---------	----	---------------	----	----------------

事業名	在宅医療・介護連携推進事業						補助事業
事業費	(単位:千円)						
	当初予算額	財源内訳					
		国庫 支出金	県 支出金	地方債	他会計 繰入金	その他 特定財源	一般財源
5年度	7,722	4,750	1,486	0	1,486	0	0
4年度	7,744	4,762	1,491	0	1,491	0	0
3年度	7,770	2,991	1,496	0	1,496	0	1,787
事業の概要							
目的	高齢者が疾病を抱えても、自宅等の住み慣れた場所で療養し、自分らしい生活が続けられるよう、退院支援、日常の療養支援、在宅医療・介護サービスの情報共有等様々な連携を図る。						
事業内容							
在宅医療・介護連携支援センターの運営 (111頁)	「海部医療圏在宅医療・介護連携支援センター」の運営に必要な人件費・事務費として負担金を支払う。 内容：在宅医療・介護連携支援センターの運営 7,717,000円						

7. 令和5年度 水道事業会計予算

会計の概要

地方公営企業法の適用を受け、公営企業会計方式を取り入れ、公共性の確保を第一とし、経済性を発揮することを経営の基本原則としている。また、水道事業は水道使用料を主な収入源とした独立採算制で運営している。

令和5年度 水道事業会計予算の総額

【収支予定額】

(消費税及び地方消費税込 単位:千円)

区 分	項 別	令和5年度	構成比	前年度比	令和4年度	構成比	比較増減	
		当初予定額 (A)	(%)	(A)/(B) (%)	当初予定額 (B)	(%)		
収益的収支 【3条】	収 入	1.営業収益	434,113	89.4	92.9	467,327	95.6	△ 33,214
		2.営業外収益	51,269	10.6	236.1	21,718	4.4	29,551
		3.特別利益	4	0.0	100.0	4	0.0	0
	合 計 (C)		485,386	100.0	99.3	489,049	100.0	△ 3,663
	支 出	1.営業費用	506,754	96.8	105.1	482,292	96.5	24,462
		2.営業外費用	14,598	2.8	97.2	15,020	3.0	△ 422
		3.特別損失	304	0.1	100.0	304	0.1	0
		4.予備費	2,000	0.4	100.0	2,000	0.4	0
	合 計 (D)		523,656	100.0	104.8	499,616	100.0	24,040
	差 引 (C) - (D)		△ 38,270			△ 10,567		

資本的収支 【4条】	収 入	1.分担金	10,765	8.4	96.1	11,201	23.4	△ 436
		2.工事負担金	13,902	10.8	38.9	35,739	74.5	△ 21,837
		3.補助金	0	0.0	皆減	1,000	2.1	△ 1,000
		4.企業債	103,500	80.8	皆増	0	0.0	103,500
	合 計 (C)		128,167	100.0	267.3	47,940	100.0	80,227
	支 出	1.建設改良費	323,827	92.6	88.0	368,185	93.5	△ 44,358
		2.企業債償還金	26,062	7.4	101.6	25,640	6.5	422
合 計 (D)		349,889	100.0	88.8	393,825	100.0	△ 43,936	
差 引 (C) - (D)		△ 221,722			△ 345,885			

差引収入不足額
(令和5年度)

資本的収入額が資本的支出額に不足する額221,722千円は、過年度分損益勘定留保資金197,233千円、当年度分消費税及び地方消費税資本的収支調整額24,489千円で補てんするものとする。

【参考】

愛西市水道事業（上記収支予定額の対象となる事業）

業務予定量				水道管の状況(令和3年度)	
区 分	給水戸数	年間給水量	1日平均給水量	老朽化率	基幹管路の耐震化率
八 開 地 区	1,486戸	464,000m ³	1,271m ³	43.6%	27.7%
佐 織 地 区	8,959戸	2,341,000m ³	6,414m ³		
合 計	10,445戸	2,805,000m ³	7,685m ³		

海部南部水道企業団

業務予定量				水道管の状況(令和3年度)	
区 分	給水戸数	年間給水量	1日平均給水量	老朽化率	基幹管路の耐震化率
佐 屋 地 区	13,140戸	2,867,000m ³	7,855m ³	22.8%	25.7%
立 田 地 区	2,790戸	699,000m ³	1,915m ³		
合 計	15,930戸	3,566,000m ³	9,770m ³		

【上水道課】

1款	水道事業収益	項		目	
----	--------	---	--	---	--

事業名	水道事業会計 収益的収入			市単独事業	
事業費	(消費税及び地方消費税込 単位:千円)				
	当初予定額				
5年度	485,386				
4年度	489,049				
3年度	495,563				
事業の概要					
目的	将来にわたり、安全で快適なおいしい水を安定して供給する。				
事業内容					
営業収益 給水収益 (143頁)	水道使用料 水道使用料を徴収する。				
	八開地区	佐織地区	合計		
	81,059,000円	346,704,000円	427,763,000円		
営業外収益 他会計補助金 (143頁)	他会計補助金 一般会計から、上水道料金基本料金免除・補助事業に係る補助を受ける。 ・上水道料金基本料金 2-3月利用分 29,462,000 円 一般会計繰入金 一般会計から、繰入基準に基づく児童手当に要する費用を繰り入れる。 ・児童手当 1,020,000 円				

1款	水道事業費用	項		目	
----	--------	---	--	---	--

事業名	水道事業会計 収益的支出			市単独事業			
事業費	(消費税及び地方消費税込 単位:千円)						
	当初予定額	財源内訳					
		国庫 支出金	県 支出金	企業債	他会計 繰入金	その他 特定財源	一般財源
5年度	523,656	0	0	0	30,482	492,949	225
4年度	499,616	0	0	0	780	498,611	225
3年度	499,627	0	0	0	29,360	469,998	269
事業の概要							
目的	将来にわたり、安全で快適なおいしい水を安定して供給する。						
事業内容							
営業費用 原水及び浄水費 (145頁)	修繕費 浄水場における設備等の修繕を行う。 ・八開浄水場配水ポンプ(3号)分解整備 2,530,000 円 ・佐織中部浄水場緊急遮断弁設備修繕 6,490,000 円 ・佐織中部浄水場配水ポンプ(1号)分解整備 2,750,000 円						
	動力費 浄水場において使用する電気料を支払う。 ・電気料 30,603,000 円						
	薬品費 原水の滅菌、除鉄及び除マンガン等に使用する薬品を購入する。 ・次亜塩素酸ソーダ 1,840,000 円						

	<p>受水費</p> <p>愛知県企業庁から水道水を購入する。</p> <ul style="list-style-type: none"> ・基礎水量料金 3,958 m³/日 47,022,000 円 ・その他水量料金 3,962 m³/日 66,942,000 円 ・使用料金 2,429,000 m³/年 69,469,000 円
配水及び給水費 (145頁)	<p>委託料</p> <p>水道管及び付随する仕切弁等の保守業務を委託する。</p> <ul style="list-style-type: none"> ・水道管保守業務委託料 2,125,000 円 <hr/> <p>修繕費</p> <p>水道管の漏水修繕及び量水器の取替等を行う。</p> <ul style="list-style-type: none"> ・漏水修繕等 17,380,000 円 ・量水器取替(佐織地区) 2,907,000 円
総係費 (145～147頁)	<p>印刷製本費</p> <p>検針や使用料収納業務に係る用紙等を購入する。</p> <ul style="list-style-type: none"> ・ハンディターミナル印刷 1,188,000 円 ・水道料金調定業務印刷 1,256,000 円 ・封筒等 363,000 円 <hr/> <p>委託料</p> <p>使用料収納及び企業会計事務に係る業務を委託する。</p> <ul style="list-style-type: none"> ・水道料金調定システム 11,959,000 円 ・水道企業会計システム 1,320,000 円 ・起債管理システム 212,000 円 <hr/> <p>手数料</p> <p>使用料収納事務に係る手数料を支払う。</p> <ul style="list-style-type: none"> ・検針手数料 5,403,000 円 ・口座振替等手数料 687,000 円 <hr/> <p>会費保険料</p> <p>水道施設(浄水場、水道管)や各種業務に係る保険料を支払う。</p> <ul style="list-style-type: none"> ・建物火災保険 65,000 円 ・水道賠償責任保険 221,000 円 ・検針員傷害保険 75,000 円
減価償却費 (149頁)	<p>有形固定資産減価償却費</p> <p>固定資産に係る減価償却費を費用計上する。</p> <ul style="list-style-type: none"> ・建物 1,151,000 円 ・構築物 98,054,000 円 ・機械及び装置 32,122,000 円 ・車両運搬具 348,000 円 ・工具、器具及び備品 78,000 円
営業外費用 支払利息及び 企業債取扱諸費 (149頁)	<p>企業債利息</p> <p>企業債に対する利息を支払う。</p> <ul style="list-style-type: none"> ・財務省 1,556,000 円 ・地方公共団体金融機構 1,040,000 円

1款	資本的収入	項		目	
----	-------	---	--	---	--

事業名	水道事業会計 資本的収入					市単独事業												
事業費	(消費税及び地方消費税込 単位:千円)																	
	当初予定額																	
5年度	128,167																	
4年度	47,940																	
3年度	56,196																	
事業の概要																		
目的	将来にわたり、安全で快適なおいしい水を安定して供給する。																	
事業内容																		
分担金 加入者分担金 (151頁)	加入者分担金 加入者分担金を徴収する。	<table border="1"> <tr> <td>申込口径</td> <td>φ 13mm</td> <td>φ 20mm</td> <td>φ 25mm</td> <td>φ 40mm</td> <td>φ 13mm ⇒ φ 20mm</td> <td rowspan="2">10,765,000 円</td> </tr> <tr> <td>件数</td> <td>39件</td> <td>39件</td> <td>1件</td> <td>1件</td> <td>6件</td> </tr> </table>				申込口径	φ 13mm	φ 20mm	φ 25mm	φ 40mm	φ 13mm ⇒ φ 20mm	10,765,000 円	件数	39件	39件	1件	1件	6件
申込口径	φ 13mm	φ 20mm	φ 25mm	φ 40mm	φ 13mm ⇒ φ 20mm	10,765,000 円												
件数	39件	39件	1件	1件	6件													
企業債 企業債 (151頁)	企業債 建設改良費の財源を調達するため、企業債を発行する。 ・水道事業債					103,500,000 円												

1款	資本的支出	項		目	
----	-------	---	--	---	--

事業名	水道事業会計 資本的支出					補助事業+市単独事業	
事業費	(消費税及び地方消費税込 単位:千円)						
	当初予定額	財源内訳					
		国庫 支出金	県 支出金	企業債	他会計 繰入金	その他 特定財源	補てん財源
5年度	349,889	0	0	103,500	0	24,667	221,722
4年度	393,825	0	1,000	0	0	46,940	345,885
3年度	272,641	0	0	0	0	56,196	216,445
事業の概要							
目的	将来にわたり、安全で快適なおいしい水を安定して供給する。						
事業内容							
建設改良費 建設改良費 (153頁)	委託料 配水管布設替、水道移設等に係る設計並びに水道施設台帳管理システム構築に係る業務を委託する。						
	<ul style="list-style-type: none"> 配水管布設替工事实施設計(江西工区) 165,000 円 配水管布設替工事实施設計(澗高工区) 220,000 円 下水道工事に伴う水道移設等工事实施設計(町方工区) 21,527,000 円 水道施設台帳管理システム構築(令4債務負担行為 令5支払分) 12,320,000 円 						
	工事請負費 配水管布設替、水道移設等工事並びに浄水場の改修等工事を行う。						
	<ul style="list-style-type: none"> 配水管布設替工事 12,197,000 円 (江西工区 :L=84m うち耐震管L=84m) 配水管布設替工事 9,493,000 円 (澗高工区 :L=109m うち耐震管L=109m) 下水道工事に伴う水道移設等工事 26,620,000 円 (町方R5-1工区:L=360m うち耐震管L=360m) 						

	<ul style="list-style-type: none"> ・下水道工事に伴う水道移設等工事 (町方R5-2工区:L=910m うち耐震管L=910m) 71,995,000 円 ・下水道工事に伴う水道移設等工事 (町方R5-3工区:L=700m うち耐震管L=660m) 58,630,000 円 ・下水道工事に伴う水道移設等工事 (町方R5-4工区:L=900m うち耐震管L=900m) 63,800,000 円 ・八開浄水場配水池手摺支柱基礎部改修工事 11,000,000 円 																					
営業設備費 (153頁)	量水器 新規加入及び定期的取替に係る量水器の払い出しを行う。 <table border="0" style="width: 100%; border-collapse: collapse;"> <thead> <tr> <th style="text-align: left;">口径</th> <th style="text-align: left;">新品(主に新規用)</th> <th style="text-align: left;">バーター品(主に取替用)</th> </tr> </thead> <tbody> <tr> <td>・φ13mm</td> <td>@ 2,800 円 80 個</td> <td>@ 2,700 円 640 個</td> </tr> <tr> <td>・φ20mm</td> <td>@ 3,800 円 80 個</td> <td>@ 3,500 円 140 個</td> </tr> <tr> <td>・φ25mm</td> <td>@ 5,000 円 1 個</td> <td>@ 4,700 円 12 個</td> </tr> <tr> <td>・φ40mm</td> <td>@ 13,500 円 1 個</td> <td>@ 12,500 円 3 個</td> </tr> <tr> <td>・φ50mm</td> <td></td> <td>@ 64,900 円 1 個</td> </tr> <tr> <td>・φ100mm</td> <td></td> <td>@ 99,800 円 1 個</td> </tr> </tbody> </table>	口径	新品(主に新規用)	バーター品(主に取替用)	・φ13mm	@ 2,800 円 80 個	@ 2,700 円 640 個	・φ20mm	@ 3,800 円 80 個	@ 3,500 円 140 個	・φ25mm	@ 5,000 円 1 個	@ 4,700 円 12 個	・φ40mm	@ 13,500 円 1 個	@ 12,500 円 3 個	・φ50mm		@ 64,900 円 1 個	・φ100mm		@ 99,800 円 1 個
口径	新品(主に新規用)	バーター品(主に取替用)																				
・φ13mm	@ 2,800 円 80 個	@ 2,700 円 640 個																				
・φ20mm	@ 3,800 円 80 個	@ 3,500 円 140 個																				
・φ25mm	@ 5,000 円 1 個	@ 4,700 円 12 個																				
・φ40mm	@ 13,500 円 1 個	@ 12,500 円 3 個																				
・φ50mm		@ 64,900 円 1 個																				
・φ100mm		@ 99,800 円 1 個																				
企業債償還金 企業債償還金 (153頁)	元金償還金 企業債に対する元金を支払う。 <ul style="list-style-type: none"> ・財務省 16,643,000 円 ・地方公共団体金融機構 9,419,000 円 																					

8. 令和5年度 下水道事業会計予算

会計の概要

地方公営企業法の財務規定等を適用し、公営企業会計方式により運営を行う。

下水道使用料を収入源とし、常に企業の経済性を発揮するとともに、公共の福祉を増進することを経営の基本原則としている。

令和5年度 下水道事業会計予算の総額

【収支予定額】

(消費税及び地方消費税込 単位:千円)

区 分	項 別	令和5年度	構成比	前年度比	令和4年度	構成比	比較増減	
		当初予定額 (A)			(%)			(A)/(B) (%)
収益的収支 【3条】	収 入	1.営業収益	431,070	23.6	100.7	428,254	23.5	2,816
		2.営業外収益	1,392,284	76.1	100.1	1,390,327	76.2	1,957
		3.特別利益	0	0.0	0.0	0	0.0	0
		4.基金取崩収入	5,500	0.3	100.0	5,500	0.3	0
	合 計 (C)		1,828,854	100.0	100.3	1,824,081	100.0	4,773
	支 出	1.営業費用	1,623,298	92.0	101.1	1,605,064	91.4	18,234
		2.営業外費用	139,500	7.9	96.5	144,505	8.2	△ 5,005
		3.特別損失	0	0.0	0.0	4,598	0.3	△ 4,598
		4.予備費	2,000	0.1	100.0	2,000	0.1	0
	合 計 (D)		1,764,798	100.0	100.5	1,756,167	100.0	8,631
差 引 (C) - (D)		64,056			67,914			

資本的収支 【4条】	収 入	1.企業債	968,929	50.7	94.8	1,022,200	52.2	△ 53,271
		2.他会計補助金	53,424	2.8	95.4	56,017	2.9	△ 2,593
		3.補助金	537,530	28.2	95.5	562,730	28.8	△ 25,200
		4.負担金及び分担金	74,155	3.9	108.2	68,542	3.5	5,613
		5.基金取崩収入	275,320	14.4	111.5	246,903	12.6	28,417
	合 計 (C)		1,909,358	100.0	97.6	1,956,392	100.0	△ 47,034
	支 出	1.建設改良費	1,748,921	75.4	95.9	1,824,312	77.1	△ 75,391
		2.企業債償還金	565,498	24.4	105.8	534,724	22.6	30,774
		3.基金繰入支出	5,308	0.2	84.6	6,277	0.3	△ 969
	合 計 (D)		2,319,727	100.0	98.1	2,365,313	100.0	△ 45,586
差 引 (C) - (D)		△ 410,369			△ 408,921			

差引収入不足額
(令和5年度)

資本的収入額が資本的支出額に不足する額410,369千円は、過年度分消費税及び地方消費税資本的収支調整額63,352千円、当年度分消費税及び地方消費税資本的収支調整額21,274千円及び過年度分損益勘定留保資金325,743千円で補てんするものとする。

【参考】業務予定量

区 分	対象戸数	接続戸数	接続率	年間総排水量	1日平均排水量
公共下水道	7,941戸	4,798戸	60.4%	1,409,000m ³	3,860m ³
農業集落排水	5,221戸	4,855戸	93.0%	1,234,000m ³	3,381m ³
コミュニティ・プラント	1,036戸	1,006戸	97.1%	275,000m ³	753m ³
合 計	14,198戸	10,659戸	75.1%	2,918,000m ³	7,994m ³

【下水道課】

1款	下水道事業収益	項		目	
----	---------	---	--	---	--

事業名	下水道事業会計 収益的収入			市単独事業
事業費	(消費税及び地方消費税込 単位:千円)			
	当初予定額			
5年度	1,828,854			
4年度	1,824,081			
3年度	1,835,588			
事業の概要				
目的	将来にわたり、安定的に下水道サービスを提供する。			
事業内容				
営業収益 (177頁)	下水道使用料等 下水道使用料等を徴収する。			
	公共下水道使用料	農業集落排水使用料等	コミュニティ・プラント使用料等	合計
	192,407,000円	208,311,000円	30,351,000円	431,069,000円
営業外収益 (177頁)	他会計補助金 地方公営企業の経営の健全化を促進し、その経営基盤を強化するため、一般会計から愛西市下水道事業会計へ繰り入れる。			727,185,000 円

1款	下水道事業費用	項		目	
----	---------	---	--	---	--

事業名	下水道事業会計 収益的支出					補助事業+市単独事業		
事業費	(単位:千円)							
	当初予定額	財源内訳						
		国庫 支出金	県 支出金	地方債	他会計 繰入金	その他 特定財源	一般財源	
5年度	1,764,798	0	1	0	727,185	962,950	74,662	
4年度	1,756,167	0	1	0	704,565	975,970	75,631	
3年度	1,711,488	0	1	0	703,098	942,115	66,274	
事業の概要								
目的	将来にわたり、安定的に下水道サービスを提供する。							
事業内容								
営業費用 管渠費 (181頁)	修繕費 公共下水道 マンホール周り修繕工事及び舗装修繕を行う。 3,091,000円							
	委託料 公共下水道 ・管路調査業務委託料 管路内カメラ調査業務を委託する。 792,000円							
処理場費 (181頁)	光熱水費 農業集落排水等 施設の稼働に必要な光熱水費を支払う。							
	・電気料							
	佐屋区域		立田区域		八開区域		コミュニティ・プラント	合計
	36,594,000円		39,943,000円		30,769,000円		13,514,000円	120,820,000円
	・水道料							
	佐屋区域		立田区域		八開区域		コミュニティ・プラント	合計
	686,000円		158,000円		1,644,000円		127,000円	2,615,000円
	修繕費 農業集落排水等 施設の機能を維持するため、機器修繕を行う。							
	佐屋区域		立田区域		八開区域		コミュニティ・プラント	合計
	13,200,000円		19,140,000円		7,909,000円		5,500,000円	45,749,000円
委託料	農業集落排水等 ・汚泥清掃委託料 施設から発生する汚泥の清掃業務を委託する。							
	佐屋区域		立田区域		八開区域		コミュニティ・プラント	緊急時対応分
	8,320,000円		28,241,000円		9,002,000円		4,576,000円	1,021,000円
								合計
								51,160,000円
	・施設維持管理委託料 施設の機能を発揮及び維持するため、運転管理及び保守点検業務を委託する。							
	佐屋区域		立田区域		八開区域		コミュニティ・プラント	合計
	31,415,000円		50,315,000円		37,912,000円		16,771,000円	136,413,000円
	・電気設備保守委託料 受電設備及び自家発電機の機能を維持するため、保安管理業務を委託する。							
	佐屋区域		立田区域		八開区域		コミュニティ・プラント	合計
828,000円		1,060,000円		1,352,000円		360,000円	3,600,000円	

業務費
(181頁)

印刷製本費

使用料、分担金の納付書を作成する。

名 称	金 額
農業集落排水	836,000円
コミュニティ・プラント	196,000円
合 計	1,032,000円

通信運搬費

・郵便料

名 称	金 額
公共下水道	63,000円
農業集落排水	1,126,000円
コミュニティ・プラント	118,000円
合 計	1,307,000円

手数料

・下水道使用料徴収事務手数料

下水道使用料を上水道使用水量で算出し、上水道料金に下水道使用料を併せて徴収する事務手数料。ただし、蟹江町水道事業分は愛西市で徴収を行うため、情報提供に係る手数料。

公共下水道

名 称	単価	検針数	消費税	金 額
愛西市水道事業	420円	14,289戸	10%	6,602,000円
海部南部水道企業団	367円	18,051戸	10%	7,287,000円
蟹江町水道事業	60円	720戸	10%	48,000円
合 計	-	33,060戸	-	13,937,000円

農業集落排水事業等

名 称	単価	検針数	消費税	金 額
海部南部水道企業団	367円	22,330戸	10%	9,015,000円

・口座振替手数料

名 称	金 額
農業集落排水	829,000円
コミュニティ・プラント	30,000円
合 計	859,000円

委託料

・電算機器保守委託料

名 称	金 額
公共下水道	1,460,000円
農業集落排水	1,532,000円
合 計	2,992,000円

・システム改修委託料

名 称	金 額
農業集落排水	1,650,000円
合 計	1,650,000円

・納付書等作成委託料

名 称	金 額
農業集落排水	2,358,000円
コミュニティ・プラント	487,000円
合 計	2,845,000円

・下水道使用料システム改修負担金

名 称	金 額
公共下水道	1,005,000円
農業集落排水	968,000円
コミュニティ・プラント	66,000円
合 計	2,039,000円

総係費
(183頁)

委託料

- ・下水道台帳等作成委託料

名 称	金 額
公共下水道	10,032,000円
農業集落排水	229,000円
コミュニティ・プラント	13,000円
合 計	10,274,000円

公共下水道

- ・特定事業場等水質分析委託料

下水道の使用に伴い特定事業場等の水質分析を行う業務を委託する。 534,000円

負担金

公共下水道

- ・日光川下流流域下水道資本費

県が建設時に発行した地方債の元利償還費に対して負担金を支払う。 7,523,000円

- ・下水管内調査共同発注業務負担金

下水管内調査において日光川下流流域の市町が共同発注に対して負担金を支払う。 2,220,000円

- ・排水設備指定業者登録等事務負担金

123,000円

補助交付金

公共下水道

- ・水洗便所等改造資金利子補給

下水道の供用開始日から3年以内に排水設備工事をする方に、資金の融資あっせんを行い、その借入の利子相当分を補給する。

融資あっせん額	100万円以内(実際にかかった費用を限度)
返済期間	5年以内
利子(利率)	市長と取扱金融機関において、協議した利率
返済方法	元利均等月払い

取扱金融機関

金融機関名	件数	補給利息額
あいち海部農業協同組合(本店・支店)	1	17,050円
大垣共立銀行(佐織支店)	1	17,050円
名古屋銀行(愛西支店)	1	17,050円
合 計		51,150円

- ・浄化槽雨水貯留施設転用費

下水道の供用開始日から3年以内に下水道接続時に不用となる浄化槽を雨水貯留施設に転用する方に対して、その転用工事に要する費用の一部を補助する。

補助金額	転用工事に要した対象費用の3分の2以内
補助限度額	浄化槽1基当たり10万円

8件×100,000円=800,000円

流域下水道維持管理負担金 (185頁)	流域下水道維持管理負担金 日光川下流流域下水道事業の維持管理費に係る負担金を支払う。 152,902,000円																																													
減価償却費 (185頁)	有形固定資産 減価償却費 <table border="1" data-bbox="572 451 1711 679"> <thead> <tr> <th>名 称</th> <th>建物</th> <th>構築物</th> <th>機械及び装置</th> </tr> </thead> <tbody> <tr> <td>公共下水道</td> <td>—</td> <td>373,744,000円</td> <td>—</td> </tr> <tr> <td>農業集落排水</td> <td>25,012,000円</td> <td>388,493,000円</td> <td>102,832,000円</td> </tr> <tr> <td>コミュニティ・プラント</td> <td>13,807,000円</td> <td>16,169,000円</td> <td>9,098,000円</td> </tr> <tr> <td>合 計</td> <td>38,819,000円</td> <td>778,406,000円</td> <td>111,930,000円</td> </tr> </tbody> </table> <table border="1" data-bbox="572 716 1165 945"> <thead> <tr> <th>名 称</th> <th>工具、器具及び備品</th> </tr> </thead> <tbody> <tr> <td>公共下水道</td> <td>49,000円</td> </tr> <tr> <td>農業集落排水</td> <td>—</td> </tr> <tr> <td>コミュニティ・プラント</td> <td>—</td> </tr> <tr> <td>合 計</td> <td>49,000円</td> </tr> </tbody> </table> <hr/> 無形固定資産 減価償却費 <table border="1" data-bbox="572 1031 1437 1259"> <thead> <tr> <th>名 称</th> <th>施設利用権</th> <th>その他</th> </tr> </thead> <tbody> <tr> <td>公共下水道</td> <td>30,676,000円</td> <td>0円</td> </tr> <tr> <td>農業集落排水</td> <td>—</td> <td>0円</td> </tr> <tr> <td>コミュニティ・プラント</td> <td>—</td> <td>0円</td> </tr> <tr> <td>合 計</td> <td>30,676,000円</td> <td>0円</td> </tr> </tbody> </table>	名 称	建物	構築物	機械及び装置	公共下水道	—	373,744,000円	—	農業集落排水	25,012,000円	388,493,000円	102,832,000円	コミュニティ・プラント	13,807,000円	16,169,000円	9,098,000円	合 計	38,819,000円	778,406,000円	111,930,000円	名 称	工具、器具及び備品	公共下水道	49,000円	農業集落排水	—	コミュニティ・プラント	—	合 計	49,000円	名 称	施設利用権	その他	公共下水道	30,676,000円	0円	農業集落排水	—	0円	コミュニティ・プラント	—	0円	合 計	30,676,000円	0円
名 称	建物	構築物	機械及び装置																																											
公共下水道	—	373,744,000円	—																																											
農業集落排水	25,012,000円	388,493,000円	102,832,000円																																											
コミュニティ・プラント	13,807,000円	16,169,000円	9,098,000円																																											
合 計	38,819,000円	778,406,000円	111,930,000円																																											
名 称	工具、器具及び備品																																													
公共下水道	49,000円																																													
農業集落排水	—																																													
コミュニティ・プラント	—																																													
合 計	49,000円																																													
名 称	施設利用権	その他																																												
公共下水道	30,676,000円	0円																																												
農業集落排水	—	0円																																												
コミュニティ・プラント	—	0円																																												
合 計	30,676,000円	0円																																												
営業外費用 支払利息及び 企業債取扱諸費 (185頁)	企業債利息 <table border="1" data-bbox="572 1422 1393 1707"> <thead> <tr> <th colspan="2">公共下水道</th> </tr> </thead> <tbody> <tr> <td>財務省</td> <td>58,962,000円</td> </tr> <tr> <td>簡易生命保険管理機構</td> <td>7,663,000円</td> </tr> <tr> <td>地方公共団体金融機構</td> <td>26,782,000円</td> </tr> <tr> <td>銀行等引受</td> <td>43,000円</td> </tr> <tr> <td>前年度借入分</td> <td>7,692,000円</td> </tr> <tr> <td>合 計</td> <td>101,142,000円</td> </tr> </tbody> </table> 農業集落排水 <table border="1" data-bbox="572 1782 1393 2010"> <tbody> <tr> <td>財務省</td> <td>22,394,000円</td> </tr> <tr> <td>地方公共団体金融機構</td> <td>14,072,000円</td> </tr> <tr> <td>銀行等引受</td> <td>77,000円</td> </tr> <tr> <td>前年度借入分</td> <td>412,000円</td> </tr> <tr> <td>合 計</td> <td>36,955,000円</td> </tr> </tbody> </table>	公共下水道		財務省	58,962,000円	簡易生命保険管理機構	7,663,000円	地方公共団体金融機構	26,782,000円	銀行等引受	43,000円	前年度借入分	7,692,000円	合 計	101,142,000円	財務省	22,394,000円	地方公共団体金融機構	14,072,000円	銀行等引受	77,000円	前年度借入分	412,000円	合 計	36,955,000円																					
公共下水道																																														
財務省	58,962,000円																																													
簡易生命保険管理機構	7,663,000円																																													
地方公共団体金融機構	26,782,000円																																													
銀行等引受	43,000円																																													
前年度借入分	7,692,000円																																													
合 計	101,142,000円																																													
財務省	22,394,000円																																													
地方公共団体金融機構	14,072,000円																																													
銀行等引受	77,000円																																													
前年度借入分	412,000円																																													
合 計	36,955,000円																																													

1款	下水道事業資本的収入	項		目	
----	------------	---	--	---	--

事業名	下水道事業会計 資本的収入				市単独事業
事業費	(消費税及び地方消費税込 単位:千円)				
	当初予定額				
5年度	1,909,358				
4年度	1,956,392				
3年度	1,749,931				
事業の概要					
目的	将来にわたり、安定的に下水道サービスを提供する。				
事業内容					
企業債 (187頁)	建設改良債				
		公共下水道事業債	流域下水道事業債	農業集落排水事業債	合計
	建設改良債	939,829,000円	8,700,000円	20,400,000円	968,929,000円
他会計補助金 (187頁)	他会計補助金 地方公営企業の経営の健全化を促進し、その経営基盤を強化するため、一般会計から愛西市下水道事業会計へ繰り入れる。 53,424,000 円				
補助金 (187頁)	国庫補助金 公共下水道 ・社会資本整備総合交付金 440,000,000円 県補助金 農業集落排水 ・農業集落排水事業県補助金 97,529,000円				
負担金及び分担金 (187頁)	受益者負担金・分担金 公共下水道 ・下水道事業受益者負担金 19,788,000円 ・下水道事業受益者分担金 26,618,000円 ・下水道事業区域外流入分担金 5,687,000円 農業集落排水 ・農業集落排水事業加入分担金 20,361,000円 コミュニティ・プラント ・コミュニティ・プラント事業加入分担金 1,700,000円				
基金取崩収入 (187頁)	農業集落排水 ・農業集落排水事業等基金取崩収入 264,981,000円 コミュニティ・プラント ・コミュニティ・プラント事業等基金取崩収入 10,338,000円				

1款	資本的支出	項		目	
----	-------	---	--	---	--

事業名	下水道事業会計 資本的支出						補助事業+市単独事業
事業費	(単位:千円)						
	当初予定額	財源内訳					
		国庫支出金	県支出金	企業債	他会計繰入金	その他特定財源	補てん財源
5年度	2,319,727	440,000	97,530	968,929	53,424	349,475	410,369
4年度	2,365,313	440,000	122,730	1,022,200	56,017	315,445	408,921
3年度	2,205,549	440,000	72,018	904,560	50,855	282,498	455,618
事業の概要							
目的	将来にわたり、安定的に下水道サービスを提供する。						
事業内容							
建設改良費 管路建設費 (189頁)	<p>委託料</p> <p>公共下水道</p> <p>・管路施設実施設計等委託料 管路施設等工事に伴う業務を委託する。 207,416,000円</p> <p>農業集落排水</p> <p>・機能強化設計委託料</p> <p>本部田・東條地区の機能強化工事に係る実施設計業務を委託する。 2,040,000円</p> <p>赤目地区、鶉多須地区の機能強化工事に係る計画策定業務を委託する。 14,818,000円</p> <hr/> <p>工事請負費</p> <p>・工事請負費</p> <p>公共下水道</p> <p>管路施設等工事</p> <p>推進工 L= 604.0m</p> <p>開削工 L= 6,274.0m 1,106,488,000円</p> <p>農業集落排水等</p> <p>管布設等工事</p> <p>新規加入に伴う下水管への接続工事及び既存管路施設の移設等雑工事を行う。</p> <p>新規加入工事 20,460,000円</p> <p>その他雑工事 3,630,000円 合計 24,090,000円</p> <hr/> <p>補償費</p> <p>公共下水道</p> <p>水道管移設等補償費</p> <p>水道管、ガス管等の支障物件の移設補償をする。 160,724,000円</p>						

<p>処理場建設 改良費 (189頁)</p>	<p>委託料 農業集落排水等 ・処理施設等修繕設計委託料 施設の大型機器の修繕工事発注に係る設計業務を委託する。</p> <table border="1" data-bbox="572 348 1711 439"> <tr> <td>佐屋区域</td> <td>立田区域</td> <td>八開区域</td> <td>コミュニティ・プラント</td> <td>合計</td> </tr> <tr> <td>3,674,000円</td> <td>3,580,000円</td> <td>2,915,000円</td> <td>880,000円</td> <td>11,049,000円</td> </tr> </table> <hr/> <p>工事請負費 農業集落排水等 ・工事請負費 施設の機能を維持するため、大型機器の修繕工事を行う。</p> <table border="1" data-bbox="572 659 1711 751"> <tr> <td>佐屋区域</td> <td>立田区域</td> <td>八開区域</td> <td>コミュニティ・プラント</td> <td>合計</td> </tr> <tr> <td>36,740,000円</td> <td>35,800,000円</td> <td>29,150,000円</td> <td>8,800,000円</td> <td>110,490,000円</td> </tr> </table>	佐屋区域	立田区域	八開区域	コミュニティ・プラント	合計	3,674,000円	3,580,000円	2,915,000円	880,000円	11,049,000円	佐屋区域	立田区域	八開区域	コミュニティ・プラント	合計	36,740,000円	35,800,000円	29,150,000円	8,800,000円	110,490,000円
佐屋区域	立田区域	八開区域	コミュニティ・プラント	合計																	
3,674,000円	3,580,000円	2,915,000円	880,000円	11,049,000円																	
佐屋区域	立田区域	八開区域	コミュニティ・プラント	合計																	
36,740,000円	35,800,000円	29,150,000円	8,800,000円	110,490,000円																	
<p>流域下水道 建設負担金 (189頁)</p>	<p>流域下水道建設負担金 公共下水道 日光川下流流域下水道事業の建設事業に伴う負担金を支払う。 8,750,000円</p>																				
<p>企業債償還金 建設改良債 元金償還金 (189頁)</p>	<p>下水道事業債元金償還金 公共下水道</p> <table border="1" data-bbox="572 1102 1393 1279"> <tr> <td>財務省</td> <td>178,626,000円</td> </tr> <tr> <td>簡易生命保険管理機構</td> <td>24,099,000円</td> </tr> <tr> <td>地方公共団体金融機構</td> <td>92,848,000円</td> </tr> <tr> <td>合計</td> <td>295,573,000円</td> </tr> </table> <p>農業集落排水事業債元金償還金 農業集落排水</p> <table border="1" data-bbox="572 1413 1393 1545"> <tr> <td>財務省</td> <td>155,758,000円</td> </tr> <tr> <td>地方公共団体金融機構</td> <td>106,850,000円</td> </tr> <tr> <td>合計</td> <td>262,608,000円</td> </tr> </table>	財務省	178,626,000円	簡易生命保険管理機構	24,099,000円	地方公共団体金融機構	92,848,000円	合計	295,573,000円	財務省	155,758,000円	地方公共団体金融機構	106,850,000円	合計	262,608,000円						
財務省	178,626,000円																				
簡易生命保険管理機構	24,099,000円																				
地方公共団体金融機構	92,848,000円																				
合計	295,573,000円																				
財務省	155,758,000円																				
地方公共団体金融機構	106,850,000円																				
合計	262,608,000円																				
<p>準建設改良債 元金償還金 (189頁)</p>	<p>下水道事業債元金償還金 公共下水道</p> <table border="1" data-bbox="572 1722 1393 1767"> <tr> <td>銀行等引受</td> <td>2,625,000円</td> </tr> </table> <p>農業集落排水事業債元金償還金 農業集落排水</p> <table border="1" data-bbox="572 1902 1393 1947"> <tr> <td>銀行等引受</td> <td>4,692,000円</td> </tr> </table>	銀行等引受	2,625,000円	銀行等引受	4,692,000円																
銀行等引受	2,625,000円																				
銀行等引受	4,692,000円																				

【再掲】令和5年度 道の駅再整備、周辺整備事業

	当初予算額 (単位:千円)	財源内訳				
		国庫 支出金	県 支出金	地方債	その他 特定財源	一般財源
産業振興課	688,861	0	0	620,100	3,500	65,261
土木課	54,800	5,000	0	47,300	0	2,500
都市計画課	41,256	8,250	0	31,300	0	1,706
企業誘致課	445,904	74,000	0	345,900	0	26,004
合 計	1,230,821	87,250	0	1,044,600	3,500	95,471
事業内容						
産業振興課 (概要書 P.78)	道の駅再整備事業(道の駅周辺整備事業) 道の駅及び都市公園運営事業者選定アドバイザー業務 29,150,000円 道の駅再整備工事 623,760,000円 (監理費、24時間トイレ、駐車場・外構整備、倉庫、受水槽・浄化槽・キュービクル新設等) 排水路改修等工事、負担金、その他 35,951,000円					
土木課 (概要書 P.86)	歩道整備工事 道の駅歩道整備工事 市道4151号線 10,800,000円 道の駅駐車場整備工事 市道4151号線 44,000,000円					
都市計画課 (概要書 P.93)	道の駅周辺整備事業 道の駅周辺整備建築実施設計 41,256,000円					
企業誘致課 (概要書 P.95)	道の駅周辺整備事業(用地) 道の駅周辺整備土地購入費 160,960,000円 道の駅周辺整備事業(整備) 東ゾーン 基盤整備工事、西ゾーン 基盤整備工事、工事監理、負担金、建築確認申請 284,944,000円					

