

あいさい

2023
(令和5年)

12

No.225



AISAISAN Festival

あひさいさん 祭り 2023.



愛西市公式SNSアカウント

LINE

YouTube

X

Facebook

令和4年度における市の人事行政の運営などの状況について

市の人事行政運営の公正性、透明性を高めるため、愛西市人事行政の運営などの状況の公表に関する条例第6条の規定に基づいて、令和4年度の職員給与、勤務条件、福利厚生などの状況について公表します。

☎ 人事課 ☎(55)7134

愛西市の 人事行政の 運営状況を 公表します

1 職員の任免および職員数に関する状況

(1) 職員の任免の状況

採用試験				再任用	
申込者数	受験者数	合格者数	採用者数	採用者数	採用者数
217人	190人	41人	35人	9人	

退職者数						
定年	早期応募	勸奨	普通	その他	再任用	計
5人	3人	0人	16人	3人	5人	32人

- 備考 1 採用試験は、一般事務職、消防職、救急救命士、保育士、保健師、管理栄養士、土木技師、建築士の採用について実施したものです。
2 令和4年度は、選考による採用を実施していません。
3 退職者数の「その他」は、任期満了、分限・懲戒免職、失職、死亡退職などです。

(2) 職員数(各年4月1日現在)

区分	職員数			
	令和3年	令和4年	増減	
普通会計	議会	5人	5人	0人
	総務	97人	94人	▲3人
	税務	27人	26人	▲1人
	民生	100人	99人	▲1人
	衛生	24人	24人	0人
	農林水産	8人	8人	0人
	商工	1人	1人	0人
	土木	32人	34人	2人
	教育	40人	39人	▲1人
	消防	102人	101人	▲1人
	小計	436人	431人	▲5人
公営企業会計など	病院	3人	3人	0人
	水道	10人	10人	0人
	下水道	14人	14人	0人
	その他	20人	21人	1人
	小計	47人	48人	1人
合計	483人	479人	▲4人	

- 備考 1 職員数は、一般職に属する職員であり、地方公務員の身分を保有する休職者、派遣職員などを含み会計年度任用職員を除きます。
2 区分は、令和4年地方公共団体定員管理調査に基づいています。



2 職員の人事評価の状況

評価基準日	能力評価：令和4年10月1日 業績評価：令和5年2月1日
評価期間	能力評価：令和3年10月1日から令和4年9月30日まで 業績評価：令和4年4月1日から令和5年3月31日まで
対象者	常勤の一般職、再任用職員および任期付職員で行政職給料表又は単純労務職給料表の適用を受ける全職員。ただし、休職、停職、長期出張その他の事由により公正な評価を行うことができない職員は除く。
実施対象者数	能力評価：430人 業績評価：422人

3 職員の給与の状況

(1) 人件費の状況(令和4年度決算額)

区分	住民基本台帳人口 (令和5年3月31日)	歳出額 A	人件費 B	うち職員給与費	人件費率 (B/A)
普通会計	61,378人	24,780,063千円	3,808,085千円	2,402,988千円	15.4%

備考 人件費には、特別職に支給される給料、報酬を含みます。

(2) 一般行政職の経験年数別・学歴別平均給料(令和4年4月1日現在)

区分	経験年数10年	経験年数20年	経験年数25年	経験年数30年	
一般行政職	大学卒	255,075円	343,017円	347,305円	404,018円
	高校卒	—	—	—	372,663円

備考 1 平均給料は、前歴加算などを加味しています。

2 一般行政職は、医療・保健・福祉(保育士など)・消防・水道関係などの職員を除く職員です。

3 高校卒の「経験年数10年」「経験年数20年」「経験年数25年」は、この階層および近似の階層の職員が不在です。

(3) 主な職員手当の状況

期末・勤 手当	令和4年度支給割合			
		期末		勤 勉
	6月期	1.200月分	(0.675月分)	0.950月分 (0.450月分)
	12月期	1.200月分	(0.675月分)	1.050月分 (0.500月分)
	計	2.400月分	(1.350月分)	2.000月分 (0.950月分)
職制上の段階、職務の等級による加算措置 有				

備考 1 勤勉手当の支給割合は、直近の業績評価の全体評価が上位の段階である職員のうち勤務成績が良好な職員並びに直近の業績評価の全体評価が中位の段階である職員の支給割合です。

2 () 内は再任用制度に基づく職員に係る支給割合です。

退職手当	自己都合など		定年・応募認定
	職員一人当たり平均支給額		
	4,119千円		21,547千円
退職手当組合 負担金	金 額		職員一人当たり平均負担額
	282,542,792円		594,827円

備考 平均支給額は、令和4年度に退職した職員に支給された平均額です。

地域手当	支給対象地域	全地域
	支給率	6%
	職員一人当たり平均支給年額	210,659円

備考 平均支給年額は、令和4年度決算額を令和4年4月の支給対象職員数で除したものです。

特殊勤務手当	職員全体に占める 手当支給職員の割合	職員一人当たり 平均支給年額	手当の種類 (手当数)	代表的な手当の名称
	18.9%	135,310円	4手当	医師診療手当、災害出勤手当

備考 1 支給割合は、令和4年4月の状況です。

2 平均支給年額は、令和4年度決算額を令和4年4月の支給対象職員数で除したものです。

3 支給対象職員は、八開診療所の医師と消防職員です。

時間外勤務手当	令和4年度決算額	職員一人当たり平均支給年額
	182,795,413円	423,138円

備考 平均支給年額は、令和4年度決算額を令和4年4月の職員数(管理職手当受給職員を除く)で除したものです。

区分	内 容	
扶養手当	配偶者・父母等 子	6,500円 10,000円(15~22歳までの子一人につき5,000円加算)
住居手当	借家・借間居住者 ・家賃 27,000円以下 ・家賃 27,000円超、61,000円未満 ・家賃 61,000円以上	家賃 - 16,000円 (家賃 - 27,000円) / 2 + 11,000円 28,000円
通勤手当	交通機関利用者 交通用具利用者	55,000円を限度とし、運賃相当額の範囲内で支給 通勤距離に応じ、最高31,600円

4 職員の勤務時間その他の勤務条件の状況

(1) 勤務時間の状況(変則勤務職場などを除く一般的な職場におけるもの)

正規の勤務時間	開始時刻	終了時刻	休憩時間
7時間45分	午前8時30分	午後5時15分	正午～午後1時

(2) 主な休暇の種類

区分	付与日数
年次休暇	1年につき20日(4月1日付与) 平均取得日数(令和4年4月1日から令和5年3月31日まで) 12.1日
特別休暇	ボランティア、結婚、産前産後、忌引、夏季、子の看護、短期介護など

5 職員の休業に関する状況

(1) 育児休業などをした職員数

区分	男性		女性	
	令和4年度新規	前年度継続	令和4年度新規	前年度継続
育児休業をした職員数	3人	1人	10人	15人
部分休業をした職員数	1人	1人	3人	11人
育児短時間勤務をした職員数	0人	0人	0人	0人

備考 部分休業とは地方公務員の育児休業等に関する法律第19条第1項に規定する部分休業を、育児短時間勤務とは同法第10条第1項に規定する育児短時間勤務をいいます。

(2) 介護休業などをした職員数

区分	取得者数	要介護者				取得形式		
		配偶者	父母	子	その他	全日	時間	その他
介護休業をした職員数	1人	0人	0人	0人	0人	1人	0人	0人
介護時間をした職員数	0人	0人	0人	0人	0人			

備考 介護休業とは愛西市職員の勤務時間、休暇等に関する条例第15条に規定する介護休業を、介護時間とは同条例第15条の2に規定する介護時間をいいます。

(3) その他の休業をした職員

自己啓発等休業、配偶者同行休業の制度はありません。

備考 自己啓発等休業とは地方公務員法第26条の5第1項に規定する自己啓発等休業を、配偶者同行休業とは同法第26条の6第1項に規定する配偶者同行休業をいいます。

6 職員の分限および懲戒処分状況

(1) 職員の分限処分の状況

区分	降任	免職	休職	合計
勤務成績が良くない場合	0回	0回	/	0回
	0人	0人		0人
心身の故障の場合	0回	0回	49回	49回
	0人	0人	14人	14人
職に必要な適格性を欠く場合	0回	0回	/	0回
	0人	0人		0人
廃職又は過員を生じた場合	0回	0回	/	0回
	0人	0人		0人
刑事事件に関し起訴された場合	/	/	0回	0回
			0人	0人

備考 上段の回数は、同一の者が複数回にわたって分限処分に付された場合、その数を重複して計上した数値です。

(2) 職員の懲戒処分の状況

区分	戒告	減給	停職	免職	合計	訓告など
法令に違反した場合	0人	1人	0人	0人	1人	5人
職務上の義務に違反し又は職務を怠った場合	0人	0人	0人	0人	0人	0人
全体の奉仕者たるにふさわしくない非行のあった場合	0人	0人	0人	0人	0人	0人

7 職員のサービスの状況

営利企業などへの従事許可の状況

区分	件数
① 営利を目的とする私企業を営むことを目的とする会社その他の団体の役員を兼ねるもの	0件
② 自らの営利を目的とする私企業を営むもの	0件
③ ①および②を除き、報酬を得て事業または事務に従事するもの(消防団活動など)	30件
計	30件

8 職員の退職管理の状況

(1)再就職情報の届出の状況

令和2年度退職者数	令和3年度届出対象者数	左記の対象者の届出数	令和3年度退職者数	令和4年度届出対象者数	左記の対象者の届出数
16人	4人	4件	28人	12人	7件

備考 退職者数には、再任用職員を含みません。

(2)届出の再就職の状況(令和4年3月31日現在)

ア 愛西市に再就職

内 訳	再任用フルタイム	再任用短時間	会計年度任用職員等	特別職他	計
令和2年度退職者	1人	0人	0人	0人	1人
令和3年度退職者	2人	3人	0人	0人	5人

イ 愛西市以外に再就職

内 訳	市町村等	地方独立行政法人	地方三公社	非営利法人	営利法人	計
令和2年度退職者	1人	0人	0人	1人	1人	3人
令和3年度退職者	0人	0人	0人	1人	1人	2人

ウ 届出なし(再就職していない)

内 訳	届出なし	ア・イ・ウ合計
令和2年度退職者	0人	4人
令和3年度退職者	5人	12人

9 職員の研修の状況

研修区分	主な研修名など	受講者数
一般研修	職員の職歴などに応じた知識や技能を習得する研修(部長、課長などの階層別研修)	77人
特別研修	職員がより高度で専門的な知識または能力の修得を目指す研修(政策・法務研修、実務研修、能力開発研修など)	98人
職場研修	職員にとって必要不可欠な研修や、タイムリーで即効性の高い研修(メンタルケア、コンプライアンス研修など)	842人
派遣研修	愛西市内部では修得しがたい広い視野、多角的な発想、専門的な知識などを修得する研修(自治大学校、市町村アカデミーなど)	17人

10 職員の福祉および利益の保護の状況

(1)共済組合負担金(地方公務員等共済組合法に基づく地方公務員共済組合などに対する地方公共団体の負担金)

金額	一人当たりの負担額
543,447,224円	1,109,076円

(2)職員互助会(令和4年4月1日現在)

会員数 478人 市負担金なし

(3)安全衛生

健康診断実施状況

受診者数	区 分		区 分
	定期健康診断	人間ドック他	ストレス調査
749人	410人	339人	558人

(4)職員の災害補償

ア 公務災害認定件数

負 傷			
自己職務遂行中	出張中	その他	計
3件	0件	0件	3件

備考 令和4年度は、疾病による公務災害の認定は該当ありません。

イ 通勤災害認定件数

令和4年度は、通勤災害の認定は該当ありません。

ウ 公務災害基金負担金

地方公務員災害補償法に基づく地方公務員災害補償基金に対する地方公共団体の負担金として3,846,188円を負担しました。

11 勤務条件に関する措置の要求および不利益処分に関する審査請求の状況

職員は、地方公務員法第46条から第51条の2までの規定に基づき、公平委員会に対し、勤務条件に関する措置の要求と不利益処分に関する審査請求をすることができます。

件数については、次のとおりです。

- (1) 勤務条件に関する措置の要求の状況 措置要求事案 0件
- (2) 不利益処分に関する審査請求の状況 審査請求事案 0件

12 不当な働きかけがあった場合の記録票提出の状況

提出件数 0件

8020達成の皆さんおめでとうございます

(敬称略)

祝 8020達成の皆さん		祝 8020達成の皆さん		祝 8020達成の皆さん	
須依町	大河内 克見	大井町	伊藤 克彦	勝幡町	西村 千鶴
	北岡 順三		加賀 美恵子		森 貞子
	木下 武勇		今 絹子		矢田 妙子
	清水 紀代子		藤原 宏	町方町	伊藤 嘉男
	久森 延子		吉川 江美子		近藤 哲夫
	廣瀬 公造		和佐田 安一		立石 十四子
北一色町	川地 勲	大野町	佐藤 宏之		本田 美知子
	下田 昭		滝川 忠博	草平町	加知 富美子
	溝口 英治		中野 洋子		澤田 紀美子
日置町	佐藤 利子	大倉 東亜子	恒川 幸之助		
稲葉町	赤羽 常良	善太新田町	立松 ます代		服部 勝洋
	安田 勝信	立田町	大橋 しずゑ		早川 隆司
落合町	若松 勝重	上東川町	加藤 世志子		山之内 種義
西保町	井後 愛子	藤ヶ瀬町	柴田 聖	渡邊 マチ子	
	太田 房子	諸桑町	川村 よし子	淵高町	古田 正子
	川本 力	北河田町	田島 忍		水谷 義宣
	城 光男	諏訪町	大鹿 紀代子		光田 秀夫
	津田 淳子		水野 伴代		宮本 武儀
	長濱 淳子		吉井 敬子	西川端町	村上 妙子
東保町	浅井 美紀恵	根高町	江上 輝文		村上 光巳
西條町	服部 敏子	持中町	加藤 清子	(氏名掲載辞退者 6人)	
	渡邊 紀夫		加藤 元		
東條町	伊藤 美和	勝幡町	石原 正道		

ダイヤモンド婚夫婦・金婚夫婦

祝 ダイヤモンド婚夫婦の皆さん	
須依町	大河内克見・咲子
	斉藤 猛・美也子
北一色町	神戸 親男・さつき
大井町	加賀 昭彦・ひで子
	加賀 一吉・美恵子
大野町	加田 稔治・京子
鰯江町	川村 日吉・キミ子
早尾町	前田 剛・恵美子
	村瀬 幹郎・けい子
三和町	戸屋 久夫・サチ子
鵜多須町	飯田 春夫・峯子
赤目町	粥川 鋭治・節代
勝幡町	伊藤 幸雄・くに
	岩橋 捨次・晴子
	辻 和彦・ミヤ
佐折町	中尾 四郎・智子
千引町	伊藤 秋隆・喜代子
持中町	加藤 元・清子
諏訪町	鈴木 勝・玲子
町方町	村上 義治・茂子
草平町	宇野 忠雄・昭子

祝 金婚夫婦の皆さん	
佐屋町	横井 太郎・アヤ子
須依町	佐藤 昇・よし子
	立松 聖理・禮子
	鶴見 紀生・典子
内佐屋町	土方一二夫・美津恵
	安田一二三・明美
	吉原 辰美・年子
袖木町	服部 慶之・夏子
北一色町	山田 久夫・満知子
日置町	高見 是久・薫
	横井 茂光・満子
西保町	磯部 泰二・百合子
	伊藤 兼由・淳子
	川崎 洋司・千恵子
	成田 和信・節子
東保町	伊藤 勝啓・繁子
	岩間 正邦・淑子
	中林新一郎・文代
東條町	服部 正則・三五子
本部田町	大島 實男・君子
	鹿島 清晴・栄子
	坪井 幸三・文子
大井町	秋吉 文雄・喜美子
	加藤木一郎・礼子
	清水 和夫・義恵

祝 金婚夫婦の皆さん	
大井町	竹本 武・愛子
	服部 繁夫・倉美
	諸星 寛二・啓子
	山田 信行・叔子
善太新田町	伊藤 正利・文代
	奥村 岸雄・静江
	木村 勉・多恵子
	中井 正夫・美佐子
早尾町	大島 秋一・澄子
宮地町	神田 敏之・光子
下東川町	石垣 義和・まり子
鵜多須町	杉原喜久男・ひな子
二子町	野口 時生・久美子
勝幡町	平岡 康亮・みち子
	山田 耕三・恵子
小津町	加藤 謙治・君子
	山田 正雄・依津子
諏訪町	山下 照雄・まり子
見越町	今田 秀明・ふみ子
	鈴木 清彦・章子
町方町	大川内 優・よし子
	富永 武・みつ子
草平町	加藤 正夫・純子
淵高町	水谷 敏雄・悦子

☎ 高齡福祉課 ☎(55)7116

12月1日(金)～

マイナンバーカードを利用したコンビニ交付サービスが始まります

取得できる証明書および手数料

証明書の種類	手数料	取得できる方
住民票の写し	200円	愛西市に住民登録がある方およびその同一世帯の方
印鑑登録証明書	200円	愛西市で印鑑登録をしている方

利用可能店舗

全国のセブンイレブン、ファミリーマート、ローソン、ミニストップ など
※多機能端末機(マルチコピー機)が設置されている店舗に限られます。

利用できる時間

午前6時30分～午後11時
※システムメンテナンス日を除きます。

利用に必要なもの

- ①マイナンバーカード
- ②利用者証明用電子証明書の暗証番号(数字4桁)
- ③手数料

利用方法

マルチコピー機タッチパネル画面の「行政サービス」を選択してください。
所定の場所にマイナンバーカードを置き、利用者証明用電子証明書の暗証番号(数字4桁)を入力して必要な証明書を取得します。
※暗証番号を忘れたときは、市役所または各支所で暗証番号の再設定をしてください。

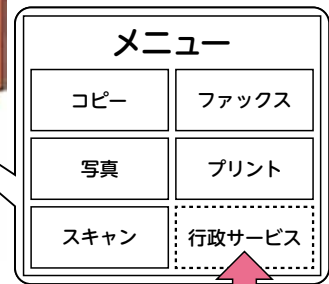

注意点

コンビニで取得した証明書は、交換や手数料の返金などができません。
住民票の発行制限などの申請をしている場合、コンビニ交付サービスによる証明書の取得はできません。
マイナンバーカードの交付直後や、転入などの住民異動届出を行った直後などは、新しい情報がシステムに反映されるまで時間がかかりますので、日にちを空けてご利用ください。
詳細は市ホームページをご覧ください。

問 市民課 ☎(55)7112 🌐<https://www.city.aisai.lg.jp/>

確定申告の準備はお早めに

●確定申告で所得税が還付される方は1月から申告ができます！

年末調整済みの給与所得のみの方(サラリーマンなど)で、扶養控除の追加や医療費控除、ふるさと納税(寄付金控除)による還付を受けたい方は、1月から還付の確定申告をすることができます。
2月16日からの市の申告会場は非常に混雑しますので、それまでにご自身で申告を行うことをお勧めします(納付申告の場合は2月16日から3月15日まで)。
申告の際は便利な「e-Tax」または郵送で、ご自宅からの申告をお願いいたします。



●今度の確定申告はいつでもどこでもスマホで完結！

マイナンバーカード読み取り対応のスマートフォンとマイナンバーカードがあれば、「e-Tax」を利用して、簡単に確定申告を行うことができます。「e-Tax」にはメリットがいっぱい！
既にほとんどの人がe-Taxで申告をしています。積極的な「e-Tax」のご利用をお願いします。

- ・申告会場まで行って待つ必要なし、24時間いつでも申告可能！
- ・書面申告よりも早期還付！
- ・自動計算なので計算間違いもなし！
- ・還付の申告なら1月からでも可能！

詳細はこちらの二次元コードから➡



●津島税務署(税務署申告会場)で受付の申告

令和4年分以前の確定申告、住宅ローン控除(年数問わず)と他の住宅関係税額控除、分離譲渡所得(土地、家屋、株式など)、個人事業主などで青色決算書や白色収支内訳書が未作成の方や作成の相談をされる方、亡くなられた方の準確定申告、雑損控除、暗号資産、消費税、贈与税、相続税に係る申告については、**津島税務署(税務署申告会場)**での対応となります。市役所申告会場では受け付けできません。

問 税務課 ☎(55)7123

叙勲

豊田次雄氏に瑞宝単光章

豊田次雄氏(本部田町)が瑞宝単光章を受章されました。氏は、多年にわたり警察業務に尽力されたことが認められ、今回の受章となりました。



寄附

山本直人様から

9月14日に、山本直人様から防災教育に役立ててくださいと市内中学校へ書籍の寄附をいただきました。ご意向のとおり活用させていただきます。

ありがとうございます。

吉田由貴子様から

10月6日に、吉田由貴子様から学校教育に役立ててくださいと佐屋中学校および立田中学校へ書籍の寄附をいただきました。ご意向のとおり活用させていただきます。

ありがとうございます。

愛西市ふるさと応援寄附金

10月1日から31日の間に、市外にお住まいの166人の方から総額61万8千円を愛西市ふるさと応援寄附金として受領いたしました。

心より感謝申し上げます。

募集

令和6・7年度入札参加資格申請・小規模工事等受注希望者登録申請(定時受付)

問 財政課 ☎(55)7132

【令和6・7年度入札参加資格申請(電子申請)の受付】

▼対象/市が発注する建設工事、コンサル、物品の購入などの契約に係る入札に参加を希望される事業者の方

▼定時受付期間(申請データの入力期間)/令和6年1月4日(木)～2月15日(木)午前8時～午後8時(土・日曜日、祝日を除く)

▼申請方法/

・建設工事・設計・コンサルタント

・あいち電子調達共同システム

(ALS/E/C)による電子申請

・物品購入・その他

あいち電子調達共同システム(物品など)による電子申請

※詳細は「eまごち」<https://www.e-aichi.jp/>をご覧ください。

【令和6・7年度小規模工事等受注希望者登録申請の受付】

▼対象/市が発注する工事、修繕、業務委託および物品の購入などのうち、入札とならない少額で簡易な内容の契約を対象に受注を希望される市内事業者の方

※入札参加資格申請者の重複登録不可

▼定時受付期間/令和6年2月1日(木)～29日(木)午前8時30分～午後5時(土・日曜日、祝日を除く)

▼申請方法/財政課へ持参または郵送 ※詳細は、市ホームページ(事業者向け情報)をご覧ください。

▼有効期間(入札参加資格・小規模工事等受注希望者登録共通)/令和6年4月1日(月)～令和8年3月31日(火)

▼注意事項/今年度は、2年に一度の入札参加資格申請および小規模工事等受注希望者登録申請更新の年です。令和6・7年度に資格を得ようとする場合は、定時受付期間中に申請が必要で

す。期間中に申請を行わない場合、資格を得るのは令和6年5月1日以降となり、令和6年4月の入札などには参加できません。令和4・5年度以前に認定を受けている方も同様に申請を行う必要があります。

市営駐車場の利用者募集

問 財政課 ☎(55)7132

▼募集場所/

勝幡駐車場 募集台数 1台

・所在 勝幡町大御堂 548番21
・使用料 1台1か月3千500円

▼利用開始日/令和6年1月1日(祝) ※利用許可期間は最長5年

▼申し込み/12月11日(月)～19日(火) 午前9時～午後5時(土・日曜日を除く)に申請書・車検証のコピーを持参または郵送で財政課へ提出すること。

▼抽選/12月21日(木)市役所南館1階 午後6時30分

▼使用料の納付方法/年2回、納付書で前納してください。途中で解約する場合は、還付請求ができます。

令和6・7年度学校給食用物資納入業者を募集します

問 学校給食センター ☎(24)2635

▼申請期間/令和6年1月5日(金)～31日(水)午前8時30分～午後5時(土・日曜日、祝日を除く)

▼申請場所/学校給食センター

▼資格/

①保健所の食品衛生監視票の採点結果が良好であること

②製造加工業者の場合、衛生上必要な設備を完備していること

③納税義務が履行されていること(滞納がないこと)

▼その他/申請書・誓約書などは、申請場所配布します。現在納入している業者の方も新たに申請を行う必要があります。

シルバー人材センター
今月の入会説明会

問 シルバー人材センター本所
☎(24)55588

▼日時/12月20日(水)午後2時

▼場所/シルバー人材センター本所
(佐織総合福祉センター内)

▼募集要件/60歳以上の愛西市民で、
心身ともに健康で働く意欲のある方

自衛官等募集

問 自衛隊愛知地方協力本部 一宮地域
事務所 ☎0586(73)75222

▼募集項目/自衛官候補生、陸上自衛
隊高等工科学校生徒(一般)、予備自衛
官補(一般)、予備自衛官補(技能)

▼資格

【自衛官候補生】

18歳以上33歳未満の方

【陸上自衛隊高等工科学校生徒(一般)】

中卒(見込)、17歳未満の男子の方

【予備自衛官補(一般)】

18歳以上34歳未満の方

【予備自衛官補(技能)】

国家免許資格等を有する方(資格により
年齢上限は53歳未満から55歳未満)

▼受付期間

【自衛官候補生】年間を通じて受付

【陸上自衛隊高等工科学校生徒(一般)】

10月1日~令和6年1月5日

【予備自衛官補(一般・技能)】

令和6年1月10日~4月6日

▼その他/申し込み方法など詳細は問
い合わせ先へ

くらし

人権擁護委員の皆さんを紹介します

問 社会福祉課 ☎(55)7115

人権擁護委員はあなたの街の身近な
相談パートナーです。地域の方からの
人権相談を受け、問題解決のお手伝い
をしています。お気軽にご相談くださ
い。(敬称略)

【佐屋地区】

杉方一也・真野一恵

三宅明彦・山田彰子

【立田地区】

平野章宏

【八開地区】

加藤貞夫・加藤信行

【佐織地区】

浅井典恵・山内潔

山田雄司・若山壽雄

青少年の非行・被害防止に取り組む
県民運動(冬期)

12月20日(水)~令和6年1月10日(水)

スローガン

「非行の芽

はやめにつもう みな我が子」

令和6年度愛西市立小学校へ
入学される方へ就学援助費のお知らせ

問 学校教育課 ☎(55)7136

▼新入学学用品費の入学前支給/令和
6年度に愛西市立小学校に入学するお
子様の入学にかかる費用の一部(5万
4千60円)を入学前に支給します。

▼対象者/令和6年度愛西市立小学校
に入学予定の児童の保護者で、同一生
計世帯全員の所得合計額が基準額以下
である方(「所得基準の目安」参考)

所得基準の目安

世帯の人数	世帯の所得額 給与収入(年収)
2人世帯 母30歳、子どもが小学1年生の場合	1,799,000円 2,687,000円
3人世帯 父母30歳、子どもが小学1年生の場合	2,354,000円 3,479,000円
4人世帯 父母35歳、子どもが小学4年生、1年生 2人の場合	2,887,000円 4,159,000円

※この表は目安であり家族の年齢や構成によって異なります。

※今年度8月以降に申請し認定を受け
ている保護者(現在、お子様を愛西市立
小中学校に就学させている保護者で就
学援助の認定を受けている方)は、今回
申請の必要はありません。

▼受付期間/12月1日(金)~28日(木)
午前8時30分~午後5時15分(土・日曜
日は除く)

▼申請場所/学校教育課または各支所
▼必要書類など

①申請書(申請場所に設置。市ホーム
ページからダウンロード可)

②保護者名義の通帳(口座内容の確認
ができるもの)

③その他

・愛西市に令和5年1月1日に住所が
なかった同一生計世帯員の方

↓令和5年度(令和4年分)課税(非課
税)証明書

・対象児童の住所が愛西市内にない方
↓対象児童を含む世帯全員の住民票
(続柄等全部記載のもの)

・その他、状況により追加で書類の提
出をお願いする場合があります。

▼認定および支給時期

認定時期:令和6年2月

支給時期:令和6年3月

問 名古屋空港総合案内所

☎0568(28)5633

名古屋空港からのお知らせ

年末年始期間中は、空港駐車場が満
車になり、駐車できないおそれがあり
ます。空港をご利用の際は、公共交通機
関もご利用ください。



令和6年度児童クラブ登録受付開始

問 子育て支援課 ☎(55)71118

▼対象／保護者が就労や疾病、親族の看護などで、昼間家庭での適切な養育を受けることができない愛西市在住の小学1年生から6年生までの児童
 ※各児童館などからの帰宅時および夏休みなど学校休業日における児童の送迎は、保護者等が行ってください。
 ※定員を超える場合は、選考基準により児童クラブの登録を決定します。

▼閉設日／日曜日、祝日、年末年始

▼開設時間／授業終了後から午後7時まで(学校休業日などは、午前7時30分から午後7時まで)
 ※利用時間は、就業時間に通勤に要する時間を加えた時間(最長午後7時まで)

▼申請方法／12月1日(金)から令和6年1月5日(金)まで(土・日曜日、祝日、年末年始を除く)に次の書類を、子育て支援課または各支所、希望する児童クラブ実施施設に提出してください。(書類は、11月24日(金)から配布)

- ・登録申請書
- ・就労証明書



※必要に応じて、口座振替依頼書・児童クラブ利用料免除申請書(児童扶養手当受給世帯・生活保護受給世帯)
 ※★の民間児童クラブの利用を希望される方は、各民間児童クラブに直接申し込みをしてください。

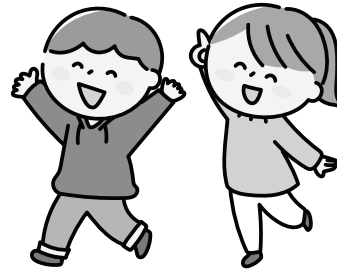

◆募集クラブ(施設)

児童クラブ(実施施設)	小学校区
佐屋第1・第2児童クラブ(佐屋児童館)	佐屋小学校
佐屋西児童クラブ(佐屋西児童館)	佐屋西小学校
市江児童クラブ(市江児童館)	市江小学校
永和児童クラブ(永和児童館)	永和小学校
立田南部児童クラブ(立田南部子育て支援センター)	立田南部小学校
立田北部児童クラブ(立田北部子育て支援センター)	立田北部小学校
開治児童クラブ(開治子育て支援センター)	開治小学校
八輪児童クラブ(八輪子育て支援センター)	八輪小学校
勝幡児童クラブ(勝幡児童館)	勝幡小学校
草平児童クラブ(草平児童館)	草平小学校
北河田児童クラブ(北河田児童館)	北河田小学校
西川端児童クラブ(西川端児童館)	西川端小学校
★ふれあい館児童クラブ(NPO法人愛西児童老人ふれあい館)	佐屋小学校
★児童クラブ れんこん村(NPO法人れんこん村のわくわくネットワーク)	北河田小学校
★☆YYSクラブ北河田(諏訪幼稚園)	北河田小学校
★☆児童クラブビボ(スタジオVIVO)	勝幡小学校

★は民間施設です。☆は日曜、祝日、年末年始以外に閉設日があります。施設にご確認ください。
 ※YYSクラブ北河田は、諏訪幼稚園の卒園児、あるいは在園児・卒園児の姉妹のみとなります。

◆利用料

区分	通常利用料	延長利用料
月々利用(月額)	6,000円 (8月のみ9,000円)	2,000円
学年始休業日等のみ利用(春休み4月)	3,000円	500円
夏季休業日等のみ利用(夏休み)	12,000円	2,500円
冬季休業日等のみ利用(冬休み)	3,000円	500円
学年末休業日等のみ利用(春休み3月)	3,000円	500円

※原則として、利用料の日割り計算はしません。平常月の利用は月ごと、休業日等の利用は期間ごとの料金です。
 延長利用料は、午後6時30分から午後7時まで利用する場合に、通常利用料とは別に発生します。
 ※その他、施設によって間食(おやつ)代が必要な場合があります。
 ※YYSクラブ北河田は、休業日等の料金が異なります。施設にご確認ください。

議会12月定例会放映のお知らせ

12月定例会のクローバーTVによる議会放映の日程です。ぜひご覧ください。

会議日	内容	クローバーTV放映日時(チャンネル121)
12月5日(火)	一般質問	12月11日(月)午前10時～・午後7時～
12月6日(水)	一般質問	12月12日(火)午前10時～・午後7時～

問 議会事務局 ☎(55)7141

償却資産(固定資産税)の申告をお願いします

問 税務課 ☎(55)7122

▼申告が必要な方/令和6年1月1日現在、個人または法人で事業を営んでいる方のうち、市内に償却資産を所有している方(他の事業者に資産を貸し付けている方を含む)。

▼申告期限/令和6年1月31日(水)

▼申告方法/税務課または各支所へ申告書を提出

▼申告内容/令和6年1月1日現在で所有している全ての償却資産について、資産の所在地を明記し、申告してください。

昨年申告された方は、申告書を郵送しますので、資産の増加および減少分を加除し、申告してください。

◆償却資産申告の対象となるもの(例)

業種別	償却資産対象
共通	受変電設備、外構工事(駐車場舗装、門、塀、緑化施設など)、看板等広告設備、パソコン、コピー機、応接セット、ルームエアコン、駐車場設備 など
建設業	ブルドーザー、パワーショベル、ミキサー、大型特殊自動車 など
飲食・小売業	テーブル、椅子、厨房設備、冷凍冷蔵庫、商品陳列棚、レジスター など
医科・歯科業	各種医療用機器(レントゲン設備、手術機器、歯科診療ユニットなど)、ベッド など
農業	農業用機械類、ビニールハウス など
太陽光発電事業	太陽光発電設備(屋根材一体型ソーラーパネルを除く)、フェンス など
理容・美容業	理容・美容椅子、洗面設備、スチーマー、ドライヤー、消毒殺菌機 など
製造業	旋盤、ボール盤、プレス機、金型、溶接機、業務用配線配管設備 など
不動産賃貸業	機械式駐車設備、自転車置き場、フェンス、ルームエアコン、花壇・緑化施設、太陽光発電設備(屋根材一体型ソーラーパネルを除く) など

種類別	償却資産対象
構築物	受変電設備、外構工事(駐車場舗装、門、塀、緑化施設など)、看板等広告設備 など
機械および装置	工作機械・印刷機械等の各種産業用機械、機械式駐車設備、太陽光発電設備、ブルドーザー・パワーショベルなど建設機械に該当する大型特殊自動車(ナンバープレートの種類番号が「0」「00~09及び000~099」の車両) など
船舶	貨物船、遊覧船、ボート、漁船 など
航空機	飛行機、ヘリコプター、グライダー など
車両および運搬具(※)	フォークリフトなどの大型特殊自動車(ナンバープレートの種類番号が「9」「90~99及び900~999」の車両)、農耕作業用の自動車(最高時速が毎時35km以上のもの並びに台車) など
工具、器具および備品	パソコン、コピー機、応接セット、ルームエアコン、テレビ、レジスター など

※自動車税・軽自動車税の対象になる乗用車・トラックなどは除く

※エルタックスによる電子申告または独自の様式で申告された方については、申告書を郵送していません。

新たに申告する方や申告書が必要な方は、申告書を郵送しますので問い合わせ先へご連絡ください。

償却資産とは：個人または法人で事業を営んでいる方が、その事業のために用いることができる構築物、機械・装置、工具・器具・備品など(土地・家屋を除く)のこと。

太陽光発電設備について：…事業のために太陽光発電設備を設置した場合は、発電出力や売電の有無にかかわらず、償却資産として申告が必要です。設置者が個人であり住宅用として使用していて、発電出力が10kW未満の場合は、家庭用とみなしますので、申告は不要です。

※申告した償却資産の課税標準額の合計が150万円に満たないときは、課税されません。

シルバー人材センターの安定的な運営を確保できるよう「適正価格での契約締結」をお願いします

問 シルバー人材センター本所 ☎(24)5588

社会・経済環境などの変化に伴い、シルバー人材センターの様々なコストが年々増大しており運営を大きく圧迫しています。

【コスト増大の要因】

- ①各種材料費などの諸物価の高騰、燃料・電気代などエネルギー価格の高騰
- ②最低賃金の引上げ
- ③インボイス制度の施行
- ④事務費率の引き上げなど

ご理解・ご協力いただきますようお願いいたします。

建築相談の運用変更について

問 都市計画課 ☎(55)7126

毎週火曜日の午前中に行っている尾張建設事務所建築課職員による建築相談が令和6年1月から事前予約制へ変更になります。

▼予約期限/相談日の前日正午まで
▼予約方法/窓口(本庁舎2階都市計画課)または電話

▼相談日時/毎週火曜日午前10時〜正午(閉庁日を除く)
※1枠30分以内

▼相談内容/市街化調整区域内での新築・再建築などにかかる都市計画法の許可申請など。

詳しくは、市ホームページをご覧ください。



令和6年4月から相続登記の申請が義務化されます

令和6年4月から、相続による不動産の取得を知ってから3年以内に登記申請をすることが法律で義務付けられます。正当な理由なく申請しない場合には10万円以下の過料が科される可能性があります。今のうちから相続登記に備えましょう!

・制度に関する詳細は

法務省 所有者不明 🔍 で検索

・個別の事案に対するご相談は、司法書士会の「相続登記相談センター」☎0120(13)7832にお問い合わせください。

(月曜日～金曜日 午前10時～午後4時)

・相続登記の手続に関するご案内(ハンドブック)→



(法務局ホームページ)

12月の平日夜間・休日診療

●平日夜間および休日診療に関するお問い合わせは、消防署または救急医療情報センターへおたずねください。

愛西市消防本部 …… ☎(26)1100 救急医療情報センター …… ☎(26)1133

海部地区急病診療所 津島市義原町字郷西37 ☎(25)5210
病状などのお問い合わせは、受付時間内に直接お電話してください。

- ◆大切なお知らせ◆
- ・診療日及び時間帯について、下記のとおり変更しております。
 - ・保険証を必ずご持参ください。
 - ・発熱がなくても必ず電話連絡をしてください。

内 科	日曜日・祝日・休日	午前 9 時～11 時30分 午後 1 時～ 4 時30分
小児科	日曜日・祝日・休日	午前 9 時～11 時30分 午後 2 時～ 4 時30分
歯 科	日曜日・祝日・休日	午前 9 時～11 時30分 午後 2 時～ 4 時30分

☑ <http://amaq.sakura.ne.jp> (お気軽にアクセスしてください)

くすり安心電話をご利用ください!

津島海部薬剤師会会員が薬の相談に応じます。

夜 間：午後 9 時～午前 0 時

☎ 090 (2136) 3858

※つながりにくい場合は、時間を置いておかけ直してください。

休 日 診 療〈外科〉

◎診療時間/日曜日・祝日…午前9時～午後5時

※午後5時以降は、消防本部☎(26)1100へおたずねください。

外科専門外の患者さんは、お断りする場合があります。

日(曜)	病院名	電話番号	住所
3(日)	いくた整形外科クリニック	0567(25)9911	愛西市内佐屋町西新田81-1
10(日)	しらはま整形外科皮膚科クリニック	0567(32)3001	津島市白浜町平堤74-1
17(日)	服部整形外科皮膚科	0567(65)1200	弥富市佐古木3-292-1
24(日)	浅井外科クリニック	052(441)8002	あま市七宝町沖之島9ノ坪44
30(土)	奥村クリニック	0567(22)2600	津島市申塚町1-122
31(日)	はせ川外科	0567(24)3370	津島市神守町古道34

問 収納課 ☎(55)7121

問 下水道課 ☎(55)7124

問 上水道課 ☎(55)7146

令和5年度納税月別予定表

■市税などは納期限までに納付しましょう（口座振替をご利用の方は、振替日の前日までに口座にご入金ください）。

月分	税目	市県 民税 (普通徴収)	固定 資産税	国民 健康保険税 (普通徴収)	介護 保険料 (普通徴収)	後期 高齢者 医療保険料 (普通徴収)	上下水道料金 (佐織地区) 上水道料金 (八開地区)	農業集落排水 処理施設等 使用料・維持 管理分担金	公共下水道 受益者 負担金等	その他	納期限
4月			1期分		1期分		2・3月分	2・3月分			5月1日
5月										軽自動車税(種別割)	5月31日
6月	1期分				2期分		4・5月分	4・5月分			6月30日
7月			2期分	1期分		1期分					7月31日
8月	2期分			2期分	3期分	2期分	6・7月分	6・7月分	1期分		8月31日
9月				3期分		3期分					10月2日
10月	3期分			4期分	4期分	4期分	8・9月分	8・9月分	2期分		10月31日
11月				5期分		5期分					11月30日
12月			3期分	6期分	5期分	6期分	10・11月分	10・11月分	3期分		令和6年1月4日
令和6年1月	4期分			7期分		7期分					1月31日
2月			4期分	8期分	6期分	8期分	12・1月分	12・1月分	4期分		2月29日
3月				9期分		9期分					4月1日

注1 納期限は原則としてその月分の月末ですが、金融機関などが休みのときは繰り下げた直近の営業日です。

注2 上下水道料金のうち、下水道料金は佐織地区で公共下水道に接続された方に限ります。佐屋地区で公共下水道に接続された方は海部南部水道企業団の水道料金と併せて請求されています。

注3 佐屋・立田地区の方の農業集落排水処理施設等使用料は、令和5年4・5月分から海部南部水道企業団の水道料金と併せて請求されています。

◎市税などの納付は、口座振替をご利用ください。※【納期限の2か月前まで】にお申し込みください。

口座振替取扱金融機関

- | | | | | |
|-----------|---------|--------------|-------------|---------|
| ☆三菱UFJ銀行 | ☆愛知銀行 | ☆あいち海部農業協同組合 | ☆いちい信用金庫 | ☆大垣共立銀行 |
| ☆桑名三重信用金庫 | ☆三十三銀行 | ☆十六銀行 | ☆中京銀行 | ☆東海労働金庫 |
| ☆名古屋銀行 | ☆尾西信用金庫 | ☆百五銀行 | ☆ゆうちょ銀行・郵便局 | |

口座振替申し込み場所 収納課、各支所および各取扱金融機関

※市外の取扱金融機関をご利用の際は各担当課までご連絡ください。「愛西市市税等預金口座振替依頼書(自動払込利用申込書)」を郵送させていただきます。

- ・行事名後の丸囲みの数字は、広報紙の該当ページ番号（例：①は1ページ）
 - ・四角囲みの数字は、過去の広報紙に掲載していることを表示（例：[11月]は11月号）
 - ・予…予約制 申…申込開始日
- * 時間など詳細はページ番号を参照してください。

※ごみは、当日午前8時までに出してください。

木 THU	金 FRI	土 SAT
<p>30</p> <p>保 2歳6か月児歯科健康診査(佐屋) [11月] ②④</p> <p>可燃ごみ</p>	<p>12/1</p> <p>公 つくって味わう!ご当地めし [11月] ②③ 永 クリスマスやお正月アレンジ 自由な簡単布リース作り ②③ 申</p> <p>12:30 第16回愛知駅伝(愛・地球博記念公園)</p> <p>カン</p>	<p>2</p> <p>ビン</p>
<p>7</p> <p>永 冬休みお助け「書初め」教室 [11月] ②③ 申 保 2歳児歯科健康診査(佐屋) ②④</p> <p>可燃ごみ</p>	<p>8</p> <p>図 10:30 おはなし会(中央) ②⑤</p> <p>紙・布</p>	<p>9</p> <p>図 14:30 おはなし会(中央) ②⑤ ⑩ 10:00~11:30 移動図書館車「めぐりん」</p>
<p>14</p> <p>保 離乳食教室(佐屋) ②④ 予 公 ストレス解消 エアロボクシング ②③ 申</p> <p>休館 図書館</p> <p>可燃ごみ</p>	<p>15</p> <p>文 もっと便利にスマホを使いたい方 の基本編 ②③ 申 文 背割堤野鳥観察会 ②③ 申</p> <p>カン</p>	<p>16</p> <p>ビン</p>
<p>21</p> <p>保 2歳6か月児歯科健康診査(佐織) ②④</p> <p>可燃ごみ</p>	<p>22</p> <p>保 3歳児健康診査(佐屋) ②④</p> <p>紙・布</p>	<p>23</p> <p>⑩ 10:00~11:30 移動図書館車「めぐりん」</p>
<p>28</p> <p>仕事納め</p> <p>20:00消防団年末夜警(～30日)</p> <p>休館 文化会館・公民館・佐織図書館・体育館</p> <p>可燃ごみ</p>	<p>29</p> <p>休館 文化会館・公民館・図書館・体育館</p>	<p>30</p> <p>休館 文化会館・公民館・図書館・体育館</p>

ごみ分別促進アプリ 「さんあ～る」 配信中!



ごみの出し方や分別方法、収集日などを確認することができます。ぜひご利用ください



ANDROID APP ON Google play

Download on the App Store

施設案内

市役所

☎ 0567(26)8111
 FAX 0567(26)1011

保佐屋保健センター

☎ 0567(28)5833
 FAX 0567(28)8001

文文化会館

☎ 0567(28)3000
 FAX 0567(28)3017

公佐織公民館

☎ 0567(26)1123
 FAX 0567(26)4674

永永和地区公民館

☎ 0567(31)0004

図図書館

中央図書館
 ☎ 0567(28)7760
 佐織図書館
 ☎ 0567(26)1145

体体育館

親水公園総合体育館
 ☎ 0567(32)5455
 立田体育館
 ☎ 0567(24)3637
 佐織体育館
 ☎ 0567(24)3837

八開診療所

☎ 0567(37)0351

12 December.

このページはそのまま取り外し、壁などに貼ってご活用ください。



日 SUN	月 MON	火 TUE	水 WED
<p>11/26</p> <p>公親子deクリスマスケーキづくり 11月 23 申 図クリスマス会 11月 23 申</p> <p>休館 公民館・図書館・体育館 休診 八開診療所</p> <p>可燃ごみ</p>	<p>27</p> <p>保9:30~10:45 すくすくひろば(佐織) 11月 24</p> <p>休館 公民館・図書館・体育館 休診 八開診療所</p> <p>可燃ごみ</p>	<p>28</p> <p>プラごみ</p>	<p>29</p> <p>手話 社会福祉課窓口 9:00~16:00 延長 市民課関係窓口 17:15~19:00</p>
<p>3</p>	<p>4</p> <p>保9:30~10:45 すくすくひろば(佐屋) 24</p> <p>休館 文化会館・公民館・図書館・体育館</p> <p>可燃ごみ</p>	<p>5</p> <p>保3か月児健康診査(佐屋) 24</p> <p>プラごみ</p>	<p>6</p> <p>手話 社会福祉課窓口 9:00~16:00 延長 市民課関係窓口 17:15~19:00</p> <p>粗大ごみ</p>
<p>10</p> <p>図10:00 おはなし会(佐織) 25 開庁 市民課関係窓口 8:30~12:00 マイナンバーカード交付(予約制)</p> <p>休館 公民館・図書館・体育館</p> <p>可燃ごみ</p>	<p>11</p> <p>休館 公民館・図書館・体育館</p> <p>可燃ごみ</p>	<p>12</p> <p>文女性のための「健康づくり応援」講座 23 申 保1歳6か月児健康診査(佐屋) 24</p> <p>プラごみ</p>	<p>13</p> <p>保3か月児健康診査(佐織) 24</p> <p>手話 社会福祉課窓口 9:00~16:00 延長 市民課関係窓口 17:15~19:00 マイナンバーカード交付(予約制)</p> <p>不燃ごみ</p>
<p>17</p> <p>家庭の日</p> <p>13:30あいさい音楽祭(文化会館)</p>	<p>18</p> <p>保ぴよぴよサロン 24 予 保マタニティ教室(妊娠編) 24 予</p> <p>休館 文化会館・公民館・図書館・体育館 休診 八開診療所</p> <p>可燃ごみ</p>	<p>19 食育の日</p> <p>文健康!発酵食品 味噌作りをしよう 23 申</p> <p>プラごみ</p>	<p>20</p> <p>保1歳6か月児健康診査(佐織) 24 公おかし+パン! 23 申</p> <p>手話 社会福祉課窓口 9:00~16:00 延長 市民課関係窓口 17:15~19:00</p> <p>※戸別粗大ごみ 予</p>
<p>24</p>	<p>25</p> <p>保9:30~10:45 すくすくひろば(佐織) 24</p> <p>休館 公民館・図書館・体育館</p> <p>可燃ごみ</p>	<p>26</p> <p>保10か月児相談(佐屋) 24</p> <p>プラごみ</p>	<p>27</p> <p>手話 社会福祉課窓口 9:00~16:00 延長 市民課関係窓口 17:15~19:00 マイナンバーカード交付(予約制)</p> <p>不燃ごみ</p>
<p>31</p> <p>休館 文化会館・公民館・図書館・体育館</p>			

12月暮らしの相談日

相談名	日時	場所	問い合わせ
行政相談	1日(金) 午後1時30分～3時30分	佐織庁舎 2階 会議室	総務課 ☎(55)7120
	15日(金) 午後1時30分～3時30分	市役所 北館 2階 相談室	
	R6年1月5日(金) 午後1時30分～3時30分	佐織庁舎 2階 会議室	
消費生活相談	【センター相談】 月～金曜日(祝日、年末年始除く)午前9時～午後4時30分	県海部総合庁舎 1階 南側	海部地域 消費生活センター ☎(23)0150
	【出張相談】 要予約	相談対象地域の市町村役場	
人権相談	5日(火) 午前10時～11時30分	佐織庁舎 相談室	社会福祉課 ☎(55)7115
	R6年1月9日(火) 午前10時～11時30分	市役所 南館 1階 会議室	
年金相談 (※欄外参照)	12日(火) ①午前10時～正午②午後1時～3時 (注意)受付定員に限りがあります。相談時間が1人約20分のため、 相談が完了しない場合があります。ご了承ください。	市役所 北館 1階 相談室1-2	保険年金課 ☎(55)7119
弁護士による 法律相談 (要予約)	1日(金) 午後1時30分～3時30分	市役所 北館 1階 相談室	市社会福祉協議会 ☎(37)3313
	8日(金) 午後1時30分～3時30分	佐織総合福祉センター 2階 図書室	
	15日(金) 午後1時30分～3時30分	立田庁舎 1階 第1会議室・相談室	
	22日(金) 午後1時30分～3時30分	八開総合福祉センター 相談室	
	R6年1月5日(金) 午後1時30分～3時30分	市役所 北館 1階 相談室	
司法書士相談 (相続・登記関係) (要予約)	21日(木) 午後1時～3時	市役所 北館 1階 相談室	市社会福祉協議会 ☎(37)3313
	R6年1月18日(木) 午後1時～3時 ※1月分の予約は、1月4日(木)から受付開始	八開総合福祉センター 相談室	
行政書士による 行政手続き相談 (要予約)	27日(水) 午後1時～3時	市役所 北館 1階 相談室	市社会福祉協議会 ☎(37)3313
	R6年1月24日(水) 午後1時～3時	八開総合福祉センター 相談室	
健康相談	12日(火)・27日(水) 午前9時30分～11時30分	佐屋保健センター	健康推進課 ☎(28)5833
こころの健康相談 (要予約)	21日(木) 午後1時30分～3時30分	佐屋保健センター	健康推進課 ☎(28)5833

※12日(火)年金相談:午前8時30分から1階保険年金課付近で整理番号札を配布します。受付定員は①午前4人②午後4人です。年金相談では、相談者の身分証明書が必要です。相談者が代理人であるときは、委任状および代理人の身分証明書が必要です。

愛西データファイル

総人口	61,153人	(△11)
男	29,917人	(+6)
女	31,236人	(△17)
世帯数	24,295世帯	(+36)

11月1日現在、()は前月比

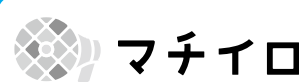

マチを好きになるアプリ

広報あいさい配信中

愛西市のお知らせをアプリを通じてスマートフォンやタブレットにお届けします。



マチイロに関する問い合わせは 株式会社ジチタイワークス☎092(716)1404まで

防災無線テレフォンサービス

防災無線が聞き取れないときなどにご利用ください。
放送内容を確認できます。

☎(26)0202

ご利用ください 音声の広報

ボランティア団体の協力を得て
音声の広報をご用意しています。
ご利用される場合は、秘書広報課へ
ご連絡ください。

令和5年度 資源ごみ回収補助金について

問 環境課 ☎(55)7114

愛西市では、自治会や子ども会などの地域団体が、家庭から出る資源物を自主的に集めて資源回収業者に引き渡す「資源ごみ回収補助金」事業を実施しています。大切な資源をリサイクルし、SDGsに参加しましょう。

▼対象団体／町内会・自治会・学校PTAなどの市民で構成される非営利団体

▼対象品目／新聞紙・布類・雑誌類・段ボール・カン類・牛乳パック・ビン類

※「資源ごみ回収補助金」の利用のためには、回収を実施する前に団体登録をする必要があります。

詳細・申請用紙などについては、市ホームページをご覧ください。



食品ロスを削減しましょう

問 環境課 ☎(55)7114

食品ロスとは、「本来食べられるにも関わらず捨てられている食べ物」のことです。食品ロスの約半分は家庭から発生しています。

・買い物の前に冷蔵庫の中身をチェックしましょう。

・賞味期限「は、おいしく食べられる期限のことであり、「消費期限」は、安全に食べられる期限のことです。期限表示を正しく理解して、美味しく無駄なく

食べましょう。

・食品は必要な時に必要な量を購入しましょう。

・すぐに食べる商品は手前から購入しましょう。

・宴会時には乾杯後30分は席を立たずに食事を楽しみ、終了の10分前には自分の席で再度食事を楽しむ「3010運動」を取り入れましょう。

ちよつとした配慮で食品ロスは削減できます。「買わずぎない」「作りすぎない」「食べ切る」を心掛け、できることから始めましょう。

労働保険の成立手続きを忘れていませんか？

問 愛知労働局労働保険適用事務組合課 ☎(052)219)55003

「労働保険」とは、労働者災害補償保険(労災保険)と雇用保険により構成される制度で、労働者の福祉の向上を目的としています。

労働保険は、政府が管掌する強制保険であり、労働者(パート・アルバイト含む)を一人でも雇用していれば、原則として業種・規模を問わず労働保険の適用事業となり、事業主は成立手続きを行い、労働保険料を納付しなければなりません。

労働者を一人でも雇用されている事業主の方で、まだ労働保険の手続きを行われていない場合は、愛知労働局へご相談ください。

あいさい見聞録

その49 イチゴのイルミネーション

2023年はコロナ禍からの復興年と位置づけられていたが、忙しく過ごす間に年の瀬になってしまいました。12月といえば年の瀬、そして、クリスマス。しかし、国際化の進展に伴い、昭和世代、平成世代では違った文化、風習に感じられる気がします。私の若い頃は、東海道新幹線の最終列車をシンデレラエクスプレスという呼び名が流行っていました。鉄道の高速度化、航空網の発展もあり、今では死語でしょう。

しかし、クリスマスや正月に家族や友人と団らんする風習は変わりません。もちろん、団らんする時に食べるものも国や世代によつて違いますが、クリスマスにケーキを食べて祝う風習は今でも続いています。

愛西市の西部地区は、ケーキに使われるイチゴの生産が盛んです。この時期は、ハウス栽培が最盛期を迎え、イチゴハウスの柔らかな光がイルミネーションのように見られます。また、木曾川堤防上から広大な濃尾平野

に広がる夜景を見ていると、明るい来年を迎えられるような気がします。



問 市観光協会 ☎(55)9993

健康

ガイド



=保健センターからのお知らせ=

問健康推進課(佐屋保健センター)
☎(28)5833 📠 <https://www.city.aisai.lg.jp/>
ご不明な点は、お問い合わせください。

<高齢者インフルエンザ予防接種>

対象	接種場所	接種回数	接種料金	備考
接種日に満65歳以上で接種を希望される方	愛西市、津島市、 弥富市、あま市、 海部郡の指定医療機関	1回	1,200円	【接種期間】 令和6年1月31日(水)まで ・ 予診票などの個人通知はしません。 ・ 事前に医療機関への予約が必要な場合があります。 ・ 詳しい内容については、広報10月号同時配布の「高齢者インフルエンザ予防接種のお知らせ」または市ホームページをご覧ください。
満60歳以上65歳未満の方で、心臓、腎臓、呼吸器に障害のある方(身体障害者手帳1級程度)またはヒト免疫不全ウイルスにより免疫の機能に障害のある方				

<高齢者肺炎球菌の予防接種>

対象	接種場所	接種回数	接種料金	備考
①令和5年4月2日～令和6年4月1日の間に65歳、70歳、75歳、80歳、85歳、90歳、95歳、100歳の誕生日を迎える方で接種を希望される方	愛西市、津島市、 弥富市、あま市、 海部郡の指定医療機関	1回	2,000円	①の対象の方には、4月に「高齢者肺炎球菌予防接種券」と案内を送付しました。 ②の対象の方は、手続きが必要です。お問い合わせください。 ※事前に医療機関への予約が必要です。 ※過去に接種したことのある方は対象外
②満60歳以上65歳未満の方で、心臓、腎臓、呼吸器に障害のある方(身体障害者手帳1級程度)またはヒト免疫不全ウイルスにより免疫の機能に障害のある方				

<大人の風しんワクチン接種費用の助成について>

市内在住で、妊娠を予定または希望している女性(妊娠中の方を除く)で、風しんの抗体価が低いと判定された方に対し、風しんワクチンまたは麻しん風しん混合ワクチンの接種費用の一部を助成します。

なお、風しんの抗体検査は、愛知県が費用助成を行っています。(ただし、対象者に条件があります。)抗体検査については津島保健所☎(26)4137にお問い合わせください。

<風しん抗体検査および予防接種クーポンについて>

風しん抗体保有率の低い昭和37年4月2日から昭和54年4月1日生まれの男性を対象とした抗体検査および予防接種が令和6年度まで実施期限が延長されました。対象の方には令和4年6月にクーポン券を発送しました。愛西市に転入された方やクーポン券を紛失された方は健康推進課へお問い合わせください。

<特別の理由による任意予防接種費用の助成について>

骨髄移植手術などにより、接種済みの定期予防接種の予防効果が期待できないと医師に判断された方に対して、再接種にかかる費用の助成をしています。再接種の前に健康推進課で手続きが必要です。

※愛知県広域予防接種について

子どもおよび大人の予防接種について、疾病や里帰りなどの事情がある場合、海部・津島地区以外の医療機関(愛知県内の広域予防接種協力医療機関)で接種することができます。事前に手続きが必要ですので、あいち電子申請・届出システムから手続きをしてください。

あいち電子申請・届出システムはこちらから→



お知らせ

暮らしに便利

あいさい見聞録

健康ガイド

スポーツ

イベント

子育て1・2・3

香害および化学物質過敏症について



香害とは、化粧品や合成洗剤、柔軟仕上げ剤などに含まれる合成香料(化学物質)の匂いによって、不快感や健康への影響が生じることをいいます。自分にとって快適な匂いを、必ずしも他の人が快適に感じるとは限りません。合成香料を含んだ製品を使用する際は周りの方への十分な配慮をお願いします。

化学物質過敏症とは、建築資材、化粧品、芳香剤、合成洗剤、柔軟仕上げ剤、排気ガス、農薬などの日常生活を送る際に使用される様々な製品に含まれる、通常では問題にならないような微量の化学物質に敏感に反応し、健康に影響を及ぼす症状のことです。

症状は、人によって様々で、主な症状は、頭痛、咳、めまい、吐き気、目や喉の痛み、動悸、倦怠感、不眠、便秘などです。また、ある時突然発症することもあります。

なお、自身が「化学物質過敏症」を発症しないためにも、症状を誘発する可能性のある化学物質にむやみに近づかないこと、なるべく早期に離れること、過剰な使用を控えることなどが有効とされています。

市ホームページにも掲載しておりますので、ご覧ください。

問 環境課 ☎(55)7114
健康推進課 ☎(28)5833



愛知歯科医療センター

「口腔がん検診」のご案内

愛知県歯科医師会は、口腔がんの正しい知識の普及・早期発見を目的として、県民の皆様を対象に口腔がん検診を実施します。

▼開催日／毎月第3日曜日

▼場所／愛知歯科医療センター(名古屋市中区丸の内三丁目5番18号 愛知県歯科医師会館1階)

▼対象／愛知県内在住の50歳以上の方

▼検診料／1千500円

▼申込み方法(予約制)／愛知県歯科医師会「県民向けホームページ」内、「口腔がん検診予約フォーム」からお申し込みください。

詳しくは、愛知県歯科医師会ホームページをご確認ください。

問 愛知県歯科医師会
☎052(96)8020



歯の健康講座

『子供のフッ化物塗布』

市町村の行う子供の歯科健診で、フッ素塗布は有害ではないですか?と質問されることがある。結論から言うと歯科で応用されるフッ素に関しては、今のところ安全である。薬品なので、用法用量を間違えれば危険であることは当然である。インターネットなど今日では情報はあふれかえっているが、その情報の真意は深く調べないとわからないことが多い。ここ30年くらいの間に、中学を卒業するまでの間、むし歯にならない子供の数が相当増えた。フッ素の有効性が研究され、毎日使う歯磨き粉の中にまで、有効な濃度が含まれていて、そういったこともむし歯を減らしている要因であると考えられる。一方歯科でフッ素塗布を受けたら死亡したという話は

今のところ聞いてはいない。

お茶や海産物などの自然食品の中にもフッ素は含まれていて知らない間に少しずつフッ素を体に取り込んでいているという話をすると、フッ化物塗布に反対する人も、驚かれることもある。知らない間にフッ素の恩恵を受けている。

う蝕予防のためのフッ化物塗布は、萌出直後の歯に対して行うのが効果的であるため乳前歯が萌出する1歳ごろまでに始めるのが効果的である。新しい歯が萌出するたびにフッ化物塗布を行うのが望ましいため、定期的に歯科医院でフッ化物塗布を行うことをお勧めする。むし歯になりやすさを考えると概ね18歳ごろまで継続が望ましい。

ご自身のお子さんや、お孫さんの歯が生えたら、**むし歯を作らぬよう予防のために歯科医院を受診してみてもいいか?むし歯になったら元の歯には戻ることができないのだから。**

(海部歯科医師会)

募集

市民ビーチボール大会

問スポーツ協会事務局 ☎(32)38000
市ビーチボール協会花田 ☎(32)2052
※その他施設は欄外各体育館

▼日時／令和6年2月18日(日)
受付開始 午前9時

開会式 午前9時15分

▼場所／親水公園総合体育館

▼参加資格／市内在住・在勤・在学の方
または市スポーツ協会加盟者で小学生以上の方

▼参加人員／1チーム 5人まで(監督含む)

▼参加費／1チーム(当日徴収)

一般の部・220才以上の部 1千200円

ジュニアの部 500円

▼種目／

・一般の部(中学生以上)

(コート内男子はクラブ員外とも1人のみ、クラブ員は男子・女子問わず2人のみ)

・220才以上の部

(クラブ員可。ただし男子1人。コート内4人合計実年齢とする)

・ジュニアの部

小学1〜4年生の部

小学5〜6年生の部

▼申し込み／令和6年1月20日(土)までに申込書に記入し、問い合わせ先へ

結果

市民バレーボール大会結果

▼主催／市スポーツ協会
▼主管／市ビーチボール協会

開催日／9月10日

場所／親水公園総合体育館

混成の部／

優勝 イヌタクシー

準優勝 ハッピーB

3位 ハッピーA

市民バスケットボール大会結果

開催日／9月24日

場所／親水公園総合体育館

一般男子の部／

優勝 CLUB KUMERA

準優勝 REDBUCKS

一般女子の部／

優勝 OLIVE

準優勝 OH!

市民テニス大会(ミックスタブルス)

開催日／10月15日

場所／佐織総合運動場テニスコート

Aクラス／

優勝 野田 裕・幅 真由美

準優勝 加藤 勉・神田 真愛

Bクラス／

優勝 堀田 行敏・堀田 玲子

準優勝 石井 昭彦・久保 信子

愛西市ソフトテニス連盟秋季大会(一般の部)

開催日／10月15日

場所／佐屋総合運動場テニスコート

男子の部／

優勝 中島 卓也・高木 進吾

準優勝 高須賀 翔・橋本 昌樹

3位 安藤 友一・浮貝 将成

女子の部／

優勝 長谷 のどか・安藤 真由

準優勝 橋本 莉子・岡本 結愛

3位 奥村 瑞葉・勝山 美保

3位 杉山 愛・横井 知子

混成の部／

優勝 田中 重男・橋本 悦子

準優勝 加藤 蒼大・浮貝 陽太

3位 毎田 敏・浮貝 秀子

3位 牧瀬 永愛・佐藤 千夏

お知らせ

愛知万博メモリアル第16回愛知県市町村対抗駅伝競走大会

問スポーツ課 ☎(55)71388

12月2日(土)に、愛・地球博記念公園で愛知万博のメモリアルイベントとして、県内全54市町村が出場する愛知駅伝が開催されます。

代表選手は好成績を目指し、連日練習に励んでいます。愛西市のナンバーは「32」です。大会当日は東海テレビで生中継の予定です。愛西市の代表として走る選手を皆さんで応援しましょう。

愛西市代表チーム(順不同・敬称略)監督

高塚 啓伍(佐織西中学校教員)

コーチ

横井 達治(ランニング学会指導員)

小学生男子(第3区1.3km)

立松 瑛(西保町)

中山 嵩士(大野町)

小学生女子(第5区1.1km)

石川 かのん(善太新田町)

大宮 怜(千引町)

中学生男子(第4区2.8km)

猪飼 総太(持中町)

藤井 耀叶(北一色町)

中学生女子(第1区2.8km)

脇口 あゆり(日置町)

渡部 紗彩(西川端町)

ジュニア男子(第2区4.8km)

林 誠也(勝幡町)

水野 颯也(柚木町)

ジュニア女子(第7区4.4km)

伊藤 陽(町方町)

黒宮 麻瑚(東保町)

一般男子(第9区5.0km)

古賀 忍(佐屋町)

立松 和馬(大野町)

一般女子(第6区3.6km)

橋本 咲良(草平町)

渡部 加奈(西川端町)

40歳以上(第8区4.4km)

井戸田 和也(佐織中学校卒業)

小林 弘典(佐屋中学校卒業)

2026アジア・アジアパラ競技大会
フラッグツアーが愛西市にやってきました

問スポーツ課 ☎(55)7138

愛知・名古屋で開催される、2026
アジア・アジアパラ競技大会の開催を
控え、愛知県全体の機運を高めようと
アジア大会フラッグが愛知県を巡回し
ています。

2026の大会に向けて、一緒に盛
り上げていきましょう。

▼展示日/12月1日(金)～8日(金)

(12月4日(月)は休館日のため除く)

▼場所/親水公園総合体育館
1階エントランスホール

▼展示物/大会旗、PRパネル、杭州大
会の大会旗引き継ぎ式の紹介映像など



※イメージ図です

お知らせ

暮らしに便利

あいさい見聞録

健康ガイド

スポーツ

イベント

子育て1・2・3

全国大会出場おめでとう

エイジェックカップ
第51回日本リトルシニア日本選手権大会(硬式野球)



松川 遼太郎さん
(佐屋中学校・東保町)



井上 晴翔さん
(佐織中学校・北河田町)



緒方 翼さん
(佐織西中学校・大野山町)

特別国民体育大会
燃ゆる感動がごしま国体
・ハンドボール競技



加藤 涼さん
(名古屋南高等学校・柚木町)

いきいきジョギングを開催します

日時 令和6年1月14日(日) ※雨天中止

受付:午前9時10分～9時35分
スタート:午前10時～

場所 木曽三川公園内 東海広場(立田町福原【立田大橋西側下】)
当日は立田大橋などで渋滞が予想されます。余裕を持ってお集まりください。

参加資格 市在住・在勤・在学の小学生以上の方で健康な方

部門 2kmコース・4kmコース・10kmコース
※全てのコースに小学生の部と中学生以上の部を設けます。
※ウォーキング部門はありません。ご注意ください。
※各個人のペースで走っていただいて構いません。
※完走された方には完走証を交付します。

申込場所 スポーツ課・市内各体育館

申込締切 12月8日(金)
※今年度は当日受付も行います。

その他 ・開催、中止についてはメッセージサービス☎(26)2300で確認ができます。
(※当日の午前7時30分以降にご確認ください。)
・飲み物、タオルなどは各自でお持ちください。

主催/市教育委員会 後援/市スポーツ協会 問スポーツ課 ☎(55)7138

参加無料♪





創業支援事業・ 無料個別相談会開催!! 創業希望者のお悩み解決!!

時 「経営相談 事業計画の立て方」
12/13(水)
「労務相談 中小零細企業の労務管理」
12/16(土)
午前10時～午後3時
場 市商工会 2階 研修室
講 中小企業診断士 東野礼氏
申 1人当たりの時間が限られますので、必ず事前に問い合わせ先へ
問 市商工会 ☎(24)6122

あいち子育て女性再就職 サポートセンター事業 ママ・ジョブ・あいち 専任 カウンセラーによる個別おしごと相談

時 R6.1/24(水)
①午前9時30分～
②午前10時30分～
③午前11時30分～
場 市役所1階北館相談室1-1
内 「再就職したいけど空白が長くて不安」、「家庭と両立できる働き方を見つけたい」、「何から始めたらいいのかわからない」など、不安や悩みを個別に相談できます。
対 再就職を考えている女性
定 3人(1人50分程度)
申 12/11(月)～R6.1/22(月)までに二次元コード
または電話で問い合わせ先へ



他 無料託児(生後6か月から未就学児まで)希望者は1/17(水)までに申し込み。
雇用保険求職活動認定事業
問 市民協働課 ☎(55)7113
あいち子育て女性再就職サポートセンター ☎052(485)6996

手作りウイナー教室

時 R6.1/16(火)
午前9時30分～11時30分
(午前9時受付開始)
場 立田体育館 料理実習室
内 豚肉の消費拡大を目的としたウイナーの手作り体験です。
対 市内在住の方
定 25人
料 2,800円(申し込み時集金)
持 エプロン・三角巾・マスク・ふきん・ボウル(大)・菜箸
他 当日作ったウイナー・卵・牛乳をお持ち帰りいただきます。
申 12/12(火)午前8時30分～
産業振興課窓口のみの受け付け(電話申し込み不可)
午前8時30分から9時まで受付番号を配布し、9時時点で定員を上回った場合は受付番号を持っている方を対象にその場で抽選します。(定員を上回らなければ9時以降先着順に受け付け)
グループでお申し込みの場合は4人以内とし、代表者の方は参加者全員の住所、氏名、電話番号を把握のうえ、お申し込みください。
問 産業振興課 ☎(55)7128

潜在保育士再就職支援相談会 ～保育のお仕事探しませんか?～

時 R6.1/31(水)午後2時～
場 市役所北館3階
災害対策本部兼会議室1
内 保育士経験のある方や、保育士資格を有しているけれど働いていない方の、(再)就職への一歩を後押ししています。市内の保育事情や求人情報を紹介しながら、お仕事への不安など就職に関する相談に応じます。
対 保育士資格をお持ちで、愛西市内の保育所、認定こども園などで就労を希望、または検討中の方。未経験の方も歓迎。
定 10人(先着順)
申 12/22(金)までに申込書を問い合わせ先へ(FAX、メール可)
※申込書は、市ホームページからダウンロード可。
問 子育て支援課 ☎(55)7118
FAX(26)5515
✉kosodate@city.aisai.lg.jp
🌐https://www.city.aisai.lg.jp/



津島ロータリークラブ社会貢献事業 小和田哲男氏講演会

時 R6.2/4(日) 開場:午後1時 開演:午後2時
場 津島市文化会館大ホール
内 戦国時代の津島とその周辺
—織田信長は勝幡城で生まれた—
定 先着800人(参加費無料)
申 ロータリークラブのホームページからお申し込みください。
<http://www.tsushima-rc.org/index.html>
後援/津島市・愛西市・津島市・愛西市教育委員会
主催/津島ロータリークラブ
問 津島ロータリークラブ事務局 ☎(26)1600



生涯学習講座

(※4月号申込注意参照)

問 生涯学習課 ☎(55)7137

健康!発酵食品 味噌作りをしよう

時 R6.1/17(水)午後1時~4時

場 文化会館 料理実習室

講 市婦人会佐屋支部

定 一般 24人

料 3,200円

申 12/19(火)~文化会館

佐織公民館

(※4月号申込注意参照)

問 佐織公民館 ☎(26)1123

ストレス解消エアロボクシング

時 R6.1/18・25、2/8・15・22・29(木)午前10時~11時30分

場 佐織公民館

講 飯田美代子氏

定 一般 15人

料 1,200円

申 12/14(木)~佐織公民館

おかし+パン!

時 R6.1/17、2/21(水)午前9時30分~正午

場 佐織公民館

講 ジャパンホームベーキングスクール常任理事 鳥居勝美氏

定 一般 24人

料 1,600円

申 12/20(水)~佐織公民館

環境講座

(※4月号申込注意参照)

問 生涯学習課 ☎(55)7137

背割堤野鳥観察会

時 R6.1/27(土)午前9時~正午

場 立田南部地区防災コミュニティセンター・背割堤

講 NPO法人れんこん村のわくわくネットワーク

定 一般 親子30人

料 大人350円 子ども200円

申 12/15(金)~文化会館

永和地区公民館

(※4月号申込注意参照)

問 永和地区公民館 ☎(31)0004

クリスマスやお正月アレンジ 自由な簡単布リース作り

時 12/16(土)

午前10時~正午

場 永和地区公民館 2階講堂

内 お好きな生地を自由に組み合わせ、发泡スチロールに差し込むだけの簡単ブリース♡かわいいオリジナルブリースで季節を楽しみましょう♡

講 竹嶋初音氏

定 小学生以上 10人

料 2,800円

申 12/1(金)~永和地区公民館

音訳パソコン講座

時 R6.1/16(火)・23(火)・30(火)午前10時~

場 市文化会館第1会議室

対 音訳に興味がある方

定 10人

申 12/25(月)までに問い合わせ先へ

問 市社会福祉協議会

☎(37)3313 FAX(37)3318

新春シネマin図書館

時 R6.1/4(木)・5(金)

場 中央図書館

内 大人向けの映画上映会です。上映作品は、館内掲示および図書館ホームページでお知らせします。

問 中央図書館 ☎(28)7760

本の福袋を貸出します

時 R6.1/5(金)午前9時~なくなり次第終了

場 中央図書館・佐織図書館

内 袋に書いてあるキーワードをヒントにして、本の福袋を選んでください。どんな本が入っているかは、開けてからのお楽しみ。よい本にめぐりあえる1年となりますように!

中央図書館:70袋

佐織図書館:30袋

貸出冊数に含みます。利用が終わったら、袋の中の図書のみご返却ください。

問 中央図書館 ☎(28)7760

女性のための「健康づくり応援」講座

時 R6.1/10(水)・22(月)全2回午前10時~正午

場 文化会館 大研修室

講 明治安田生命保険相互会社

対 一般 20人

申 12/12(火)~文化会館

問 文化会館 ☎(28)3000

もっと便利にスマホを 使いたい方の基本編

時 R6.1/26(金)午後1時~3時

場 文化会館 視聴覚室

講 ソフトバンク株式会社

対 一般 20人

申 12/15(金)~文化会館

問 文化会館 ☎(28)3000

愛西市「^{はたち}二十歳の集い」ご案内

市ではこれまでどおり20歳となる年に二十歳の集いを開催します。案内状は11月下旬に郵送しましたが、届いていない方や、現在市外に住民登録をされている方で愛西市「二十歳の集い」に出席を希望される方は、お手数ですが生涯学習課までご連絡をお願いします。

■日時 令和6年1月7日(日)

受付:午前9時30分から 式典:午前10時から

■会場・時間

文化会館(佐屋地区・立田地区の方)

佐織公民館(佐織地区・八開地区の方)

■対象者

平成15年4月2日から平成16年4月1日までに生まれた方

問 生涯学習課 ☎(55)7137

ファミリー・サポート・センター【養成講座】

- ▶場所/名古屋文理大学文化フォーラム(稲沢市民会館)研修室
- ▶対象/子育て支援活動に関心のある方(年齢、経験不問)、子育て中の方、ファミサポ会員
※会員登録をしていなくても参加可
- ▶定員/30人
- ▶申し込み/事前に問い合わせ先へ(二次元コードからも可)※託児あり(先着5人程度・要予約)



◆養成講座日程・内容◆(都合に合わせて一部のみの受講も可)

日	時	内 容	講 師	日	時	内 容	講 師
R6. 1/9 (火)	午後1時~3時	① なぜ地域の子育て支援が必要なの?	NPO登録講師	R6. 1/19 (金)	午前10時~正午	⑥ 子どもの発達に合った遊びと心理	修文大学短期大学部 笹瀬ひと美
R6. 1/11 (木)	午前10時~正午	② 子どもの急変の時、 どうしたらいいの?(病気編) (グループワーク・講義)	津島市保健師 NPO登録講師		午後1時~3時	⑦ 子どもの急変の時、 どうしたらいいの? (ケガ・事故編)	あいち小児保健医療 総合センター医師
	午後1時~3時	③ 愛着形成の大切さ ~心の育ちと寄り添い方~	稲沢市臨床心理士	R6. 1/26 (金)	午前10時~正午	⑧ 今の子どもの食で 気をつけること	管理栄養士
R6. 1/16 (火)	午前10時~正午	④ 子どもにとって 安全・安心な環境とは?	稲沢市保育士		午後1時~3時	⑨ みんなで子育てについて 考えよう(グループワーク) 事業説明と登録	NPO登録講師
	午後1時~3時	⑤ 配慮が必要な 子どもへの関わり方	かるがも園 園長				

問 市ファミリー・サポート・センター(NPO法人 れんこん村のわくわくネットワーク内) ☎(31)6677 FAX(28)5505

お知らせ

暮らしに便利

あいさい見聞録

健康ガイド

スポーツ

イベント

子育て1・2・3

子育てインフォメーション

〈母子保健事業〉

問 健康推進課(佐屋保健センター) ☎(28)5833

内容	場所	日程	対象
母子健康手帳 交付(*)	佐屋	月~金曜日 (閉庁日を除く)	妊娠された方
ぴよぴよサロン(*)	佐屋	12月18日(月)	R5年9月・10月生
マタニティ教室(*)	佐屋	妊娠編 12月18日(月)	初めてママ・ パパになる方 (ママのみの 参加も可)
		出産編 R6年1月10日(水)	
パパママ教室(*)	佐屋 児童館	R6年1月20日(土)	
すくすくひろば (育児相談)	佐屋	12月4日(月)	乳幼児と その保護者
	佐織	12月25日(月)	
離乳食教室(*)	佐屋	12月14日(木)	生後5~6か月頃
3か月児健康診査	佐屋	12月5日(火)	R5年7月11日 ~8月31日生
	佐織	12月13日(水)	R5年7月21日 ~9月5日生
10か月児相談	佐屋	12月26日(火)	R5年2月・3月生
	佐織	R6年1月24日(水)	

内容	場所	日程	対象
1歳6か月児 健康診査	佐屋	12月12日(火)	R4年4月16日 ~6月5日生
	佐織	12月20日(水)	R4年4月21日 ~6月20日生
2歳児 歯科健康診査	佐屋	12月7日(木)	R3年12月 ・R4年1月生
	佐織	R6年1月18日(木)	
2歳6か月児 歯科健康診査	佐屋	R6年1月25日(木)	R3年6月・7月生
	佐織	12月21日(木)	
3歳児健康診査	佐屋	12月22日(金)	R2年10月1日 ~11月15日生
	佐織	R6年1月17日(水)	R2年9月11日 ~11月30日生

※乳幼児健康診査、10か月児相談、ぴよぴよサロンの対象の方には、個人通知をします。 ※(*)の保健事業は予約制です。

※当日の気象状況、感染症拡大等により、延期または中止となる場合がありますので、ご了承ください。

◆表記 佐屋:佐屋保健センター 佐織:佐織保健センター □ <https://www.city.aisai.lg.jp/>



「もみのきむらのクリスマス」

シルヴィ ミスラン/ぶん ほるぷ出版
もみのきむらでは、クリスマスパーティのじゅんぴでみんなおいそがし。ところが、リスのこどものジュールや、ほかのこどもたちのすがたがみえません。いったいどこへ行ってしまったのでしょうか。リスパパといっしょにこどもたちをさがす、めくってのしい、しかけいっぱいのおほんです。



「ふゆであそぼう」

高橋 京子/監修 国土社
寒い時こそ、外で冬を楽しむチャンスです。近くの公園や森、林には、冬だからこそ出会えるワクワクが、みんなを待っています。たくさん体を動かして、心も体もポカポカになりましょう。親子で一緒に楽しめる一冊です。

おはなし会のお知らせ

中央図書館
とんがりぼうしおはなし会
日 時:12月8日(金)午前10時30分～
9日(土)午後2時30分～
場 所:おはなし室

佐織図書館
さおりブックキャットクラブおはなし会
日 時:12月10日(日)午前10時～
場 所:佐織公民館2階 和室

就学相談のお知らせ

受付時間 午前9時～午後4時(土・日曜日、祝日を除く)
場 所 学校教育課・就学先小学校
内 容 愛西市教育委員会では、小学校へ入学するにあたり、お子さんの学校生活について、心配なことや相談したいことがある方の就学相談を随時行っています。



問 学校教育課 ☎(55)7136

ファミサポからのお知らせ

移動事務所 ～相談、新規の登録などにご利用を～
日にち 12/6(水) 立田南部子育て支援センター
R6.1/11(木) 北河田児童館
時 間 午前11時～正午

※利用の予定のない方も安心のために事前に登録しておけば、いざという時もスムーズにサポートが受けられます。
※依頼会員の登録は、母子健康手帳をお持ちください。

問 市ファミリー・サポート・センター ☎(31)6677 FAX(28)5505

わくわく 給食レシピ

キムチの白みそ汁

No.69



◆ご飯 ◆牛乳 ◆お好み風はんぺん
◆大豆もやしの旨塩あえ ◆キムチの白みそ汁

材料(小学生・4人分)

豚肉……………50g 小松菜……………1/4把 削り節……………12g
にんじん……………1/4本 ねぎ……………20g 水……………500cc
じゃがいも……………1/2個 白菜キムチ……………50g
なす……………1/3本 白みそ……………大さじ2強

作り方

- ① 水と削り節でだしをとる。
- ② 豚肉は2cm幅、にんじんとなすは厚さ4mm程度のいちよう切り、じゃがいもは1.5cm角、小松菜は2cm程度のざく切り、ねぎは小口切りにする。なすとじゃがいもは水にさらしておく。
- ③ 鍋に①のだしを入れて火にかけ、豚肉を加熱しアクをとる。
- ④ 豚肉に火が通ったら、にんじんとじゃがいもを入れて軟らかくなるまで煮る。
- ⑤ なす、キムチ、小松菜を入れてひと煮立ちさせる。
- ⑥ 食材が煮えたら火を弱め、白みそを溶き入れる。
- ⑦ ねぎを加えて完成。

食育ポイント♪

・キムチの旨味が効いたみそ汁です。体が温まるので寒い冬にぴったりです。
・冷蔵庫に余っている野菜を使って簡単に作れます。

(愛西市教職員会 栄養教諭部会)



お知らせ

暮らしに便利

あいさい見聞録

健康ガイド

スポーツ

イベント

子育て1・2・3

令和6年4月より八開・佐織地区の水道料金を改定します

愛西市水道事業は、人口減少に伴う給水収益の減少と、老朽化が進行している水道管や浄水場の維持管理、更新・改築のための費用が増加することから、令和6年度以降の事業収支が赤字に転じ、厳しい経営が続くことが見込まれています。持続性のある水道事業の実現と、八開・佐織地区の料金格差を段階的に是正する必要があることから、令和3年度から4年度にかけて水道料金等検討委員会を開催し、審議されたのち答申書が提出されました。令和5年3月議会では、水道料金の改定が承認され、令和6年4月より新たな水道料金となります。

水道料金改定Q&A

Q1 愛西市全域で水道料金に変更になるのですか。

A1 今回の改定は、八開・佐織地区のみです。
佐屋・立田地区にお住まいの方は、海部南部水道企業団の管轄となりますので、今回の改定の影響はありません。

Q2 どれくらい水道料金が上がるのですか。

A2 お住まいの地区や水道使用量により異なりますが、水量ごとの料金の目安は右の表のとおりです。水道使用量別水道料金早見表を令和6年6月までに配布する予定です。

Q3 いつから料金が変わりますか。

A3 令和6年4月使用分から改定後の水道料金が適用となり、令和6年6月請求分から新料金体系で算定した水道料金をお支払いいただきます。

Q4 料金改定はどのような考え方で決まったのですか。

A4 少量使用者の負担軽減を目的とし、基本料金を八開・佐織地区ともに1,760円(2か月税込)に統一しました。また、基本水量を0m³としたことから、新たに0m³から10m³の料金設定を設け、地区間における格差を縮小する料金体系としました。

Q5 料金改定以外に、市税等で水道事業経営に対し補てんする方法はないのですか。

A5 水道事業の経営は水道料金で賄うという「独立採算の原則」があるため、基本的に水道料金以外の市税などを水道事業で使うことはできません。令和2年度に策定した愛西市水道事業経営戦略に基づき、経営の効率化・健全化に取り組むとともに、安定的な給水に努めてまいります。

水道料金の改定にご理解ご協力をお願いします。

☎ 上水道課 ☎(55)7146 🌐 <https://www.city.aisai.lg.jp/>

使用水量による料金比較表(2か月)

消費税及び地方消費税額を含む

水量 (m ³)	佐織地区			八開地区		
	旧料金 (円)	新料金 (円)	差額 (円)	旧料金 (円)	新料金 (円)	差額 (円)
0	2,640	1,760	△880	3,630	1,760	△1,870
10	2,640	2,475	△165	3,630	2,695	△935
20	2,640	3,190	550	3,630	3,630	0
30	4,125	4,785	660	5,445	5,445	0
40	5,610	6,380	770	7,260	7,260	0
50	7,425	8,195	770	9,075	9,075	0
100	17,930	18,700	770	18,920	19,580	660

水道管の凍結に注意を!

気温がマイナス4℃以下になると、水道管が凍り、破裂しやすくなります。
特に次のような場所は凍りやすいので注意してください。

- ・むき出しになっている水道管・北向きにある水道管・風当りの強いところにある水道管

水道水の凍結を防ぐには

- ・水道管に保温材などを巻く・凍結したら水道管や蛇口にタオルなどをかけ、ぬるま湯をかける
- ※熱湯をかけると破裂する危険がありますのでご注意ください。

水道管が破裂したとき

蛇口や水道管が破裂したときは、メーターボックス内の止水栓を閉め、破裂した部分に布かテープを巻きつけて応急手当をし、指定給水工事業業者へ修理をお申し込みください。

※指定給水工事業業者の一覧は、佐織・八開地区の方は、市ホームページをご確認ください。立田・佐屋地区の方は、海部南部水道企業団のホームページをご確認ください。

☎ 上水道課 ☎(55)7146



医療費助成制度(福祉医療) ご存知ですか？

福祉医療は、県内医療機関で受診される場合、健康保険証と一緒に医療費受給者証を提示すると、保険診療の窓口での自己負担額を助成する制度です。(県外で受診された場合は、申請により支給)

この制度を受けるには、医療費受給者証の交付申請が必要ですので下表の受給資格に該当すると思われる方は、お早めに手続きをしてください。

福祉医療の対象者および助成内容

区分	対象		助成内容	申請手続きに必要なもの	備考
	受給資格	所得等制限			
子ども医療	①0歳～18歳になる年度末まで ②平成30年8月～令和2年3月診療時に中学生 ③令和2年4月～令和4年3月診療時に中学校卒業から18歳になる年度末 ②③に該当する方は申請により支給	なし	①保険診療の自己負担額 ②③保険診療の自己負担額で通院は3分の2、入院は全額	①お子さんの健康保険証 ②③領収書 振込先口座がわかるもの お子さんの健康保険証	生活保護法など公的制度で医療費の助成をすでに受けている方は対象になりません。
障害者医療	●身体障害者手帳1～3級、4級の腎臓機能障害または4～6級の進行性筋萎縮症の方 ●療育手帳A・B判定の方 ●自閉症状群と診断された方	なし	保険診療の自己負担額	●健康保険証 ●身体障害者手帳または療育手帳 ●自閉症状群については医師の診断書	
	●精神障害者保健福祉手帳1・2級の方(令和6年4月からは自立支援医療受給者証(精神通院)の取得も必要です) ●精神障害者保健福祉手帳3級の方 ※ ①自立支援医療受給者証(精神通院)をお持ちで優先される福祉医療に該当されない方 ②精神疾患の治療で入院されている方	なし	保険診療の自己負担額 ①自立支援医療(精神通院)で指定する医療機関での保険診療の自己負担額 ②精神疾患の治療で入院している保険診療の自己負担額	●健康保険証 ●精神障害者保健福祉手帳(令和6年4月からは自立支援医療受給者証(精神通院)も必要です) ①健康保険証 自立支援医療受給者証(精神通院) ②健康保険証 精神疾患の治療で入院しているとわかる診断書	
母子・父子家庭医療	●18歳以下の方を扶養している母子家庭の母または父子家庭の父 ●母子家庭の母または父子家庭の父に扶養されている18歳以下の方 ●父母のいない18歳以下の方(18歳以下の方とは、18歳到達後最初の年度末までの方)	あり(児童扶養手当法施行令による所得制限基準額)	保険診療の自己負担額	●健康保険証 ●戸籍謄本 ●令和5年1月2日以降に他市町村から転入の方は、前住所地の所得課税証明書	
後期高齢者福祉医療	75歳(一定の障害がある方は65歳)以上の方は次のとおりです。 ①身体障害者手帳1～3級、4級の腎臓機能障害または4～6級の進行性筋萎縮症の方 ②療育手帳A・B判定の方 ③自閉症状群と診断された方 ④戦傷病者および母子父子家庭の父母で福祉医療の受給要件に該当する方 ⑤精神障害者保健福祉手帳1～3級の方 ※ ⑥市民税非課税世帯に属するねたきりまたは認知症の状態、要介護4または5の認定を受けている方(3か月以上継続している方) ⑦自立支援医療受給者証(精神通院)をお持ちで優先される福祉医療に該当されない方 ⑧精神疾患の治療で入院されている方	一部あり ●母子父子家庭の父母の方は児童扶養手当法施行令による所得制限基準額 ●ねたきり等の状態にある方は市民税非課税世帯(扶養されている方は扶養者も市民税非課税であること)	①～⑥ 保険診療の自己負担額 ⑦自立支援医療(精神通院)で指定する医療機関での保険診療の自己負担額 ⑧精神疾患の治療で入院している保険診療の自己負担額	後期高齢者医療被保険者証のほか ●障害者の方は障害者医療と同様 ●母子父子家庭の方は母子・父子家庭医療と同様 ●ねたきり等の状態にある方は介護保険被保険者証 ●⑦の方は自立支援医療受給者証(精神通院) ●⑧の方は精神疾患の治療で入院しているとわかる診断書	

※精神障害者保健福祉手帳3級の方への全疾病にかかる助成は令和6年3月末で終了しますが、自立支援医療(精神通院)で指定する医療機関での保険診療の自己負担額は全額を助成します。

★保育施設・学校でのケガなどで、スポーツ振興センターからの給付を受ける場合は学校などにご相談ください。

☎ 保険年金課 ☎ (55)7119

**かに
会席**

御予約
承ります。
1月末迄

今年一年の感謝を込めて年の暮れ、
新年のお迎えにいかがですか

ずわい蟹のフルコース

かに
華美

はなび

1名様より
承ります

お品書き

- ◆ 食前 酢 2点盛
- ◆ 前菜 菜 蟹サラダ、かに身豆腐
- ◆ 小鉢 ずわい蟹
- ◆ 刺身 ずわい蟹手毬寿司
- ◆ 焼物 ずわい蟹ステーキ
- ◆ 揚物 ずわい蟹天麩羅
- ◆ 蒸物 季節の茶碗蒸し
- ◆ 酢物 ずわい蟹酢
- ◆ 煮物 ずわい蟹すき屋
- ◆ 食卓 かにおこわ釜飯
- ◆ 甘味 吸物・香物 季節のデザート

通常価格 ~~11,000円~~ → **特別価格** **5,500円** (税込)

半額

お一人様

※写真は二人盛りです。

リニューアル
Renewal

人気のランチメニュー新登場!

ランチタイム
平日AM11:00~PM3:00
(日・祝日は除きます)

蟹飯ランチ
2,420円 (税込)

レディースランチ
2,750円 (税込)

天婦羅うどんランチ
1,980円 (税込)

かにの華ランチ
2,640円 (税込)

何れかに豆富料理

愛西店 TEL: 0567-24-9555
愛西市森川町1番割153番1 <https://kaninohana.com/>

お持ち帰り弁当。
慶事・仏事各種
ご予約承ります。

※日により糖、薬付けなど料理内容が変わることがございます。