

Aisai

2026(令和8年)

5

No.254

広報あいさい



道の駅ふれあいの里HASUパークグランドオープンイベントにお越しいただきありがとうございました!

令和8年度 愛西市当初予算額

(単位:千円、%)

会計名		8年度 予算額	7年度 予算額	比較 増減額	8年度 構成比	8年度 伸率
一般会計		26,297,000	29,006,000	△ 2,709,000	65.4	△ 9.3
特別会計 合計		13,906,250	14,001,207	△ 94,957	34.6	△ 0.7
特別会計	国民健康保険(事業勘定)	6,114,224	6,152,850	△ 38,626	15.2	△ 0.6
	国民健康保険(直営診療施設勘定)	78,394	78,968	△ 574	0.2	△ 0.7
	後期高齢者医療	1,394,608	1,429,751	△ 35,143	3.5	△ 2.5
	介護保険(保険事業勘定)	6,319,024	6,339,638	△ 20,614	15.7	△ 0.3
合計		40,203,250	43,007,207	△ 2,803,957	100.0	△ 6.5
企業会計	水道事業会計(収益的支出)	589,857	515,281	74,576	—	14.5
	水道事業会計(資本的支出)	423,051	465,997	△ 42,946	—	△ 9.2
	下水道事業会計(収益的支出)	1,835,054	1,867,708	△ 32,654	—	△ 1.7
	下水道事業会計(資本的支出)	1,636,696	2,216,526	△ 579,830	—	△ 26.2

一般会計の状況

歳入

市税が歳入の30.5%を占めています。国・県の補助金の確保や市の自主財源の拡充の取組をより一層進めます。

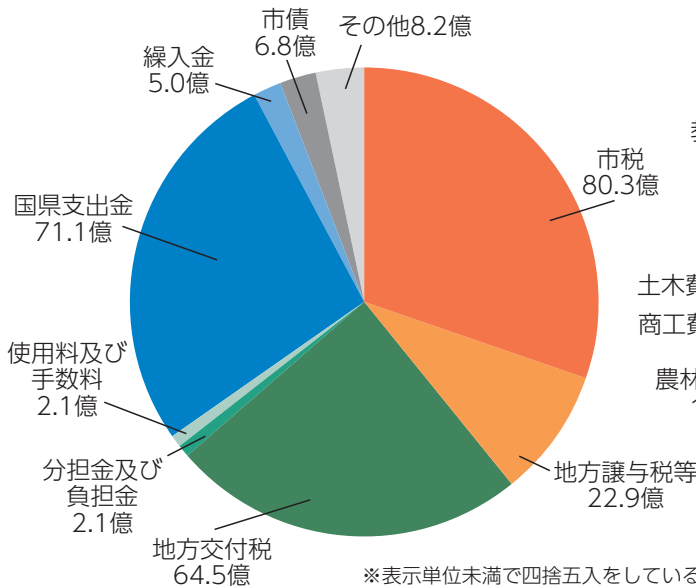

歳出

民生費が歳出の48.6%となっています。民生費は、社会保障といわれる、医療費をはじめ、高齢者や障害者サービスや児童福祉などの経費で、市の歳出の約半分を占めています。

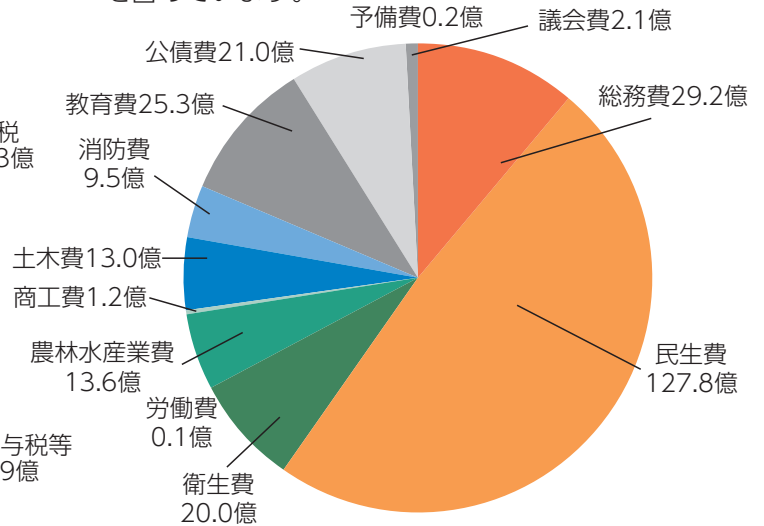

※表示単位未満で四捨五入をしているため、合計と一致しない場合があります。

令和8年度主要事業

※詳細は、市ホームページをご覧ください。



企業立地促進事業

企業の立地促進ならびに市民の雇用機会の創出のために、対象企業に奨励金を交付します。

6,181千円

企業誘致課



佐屋駅周辺整備イメージパース

佐屋駅周辺整備事業

30,863千円

佐屋駅において交通結節点の機能を強化し、誰もが安全・安心に利用できる空間づくりに向けて、佐屋駅周辺整備の実施設計、用地測量および物件調査を行います。

都市計画課、土木課



シティプロモーション戦略
キャッチコピー

シティプロモーション推進事業

2,515千円

本市の魅力を戦略的・効果的に発信するため、地域全体でプロモーションに取り組む仕組みづくりを行うとともに、地域資源を集約したガイドブックを作成し、情報発信力の強化を図ります。

シティプロモーション課



アジア・アジアパラ競技大会推進事業

700千円

長良川国際レガッタコースで行われるアジア競技大会ローイング競技の観戦のためのバスを委託することや、各学校で行うアジアパラ競技の体験事業を実施します。

生涯学習スポーツ課



永和中学校屋内運動場老朽化対策事業

50,456千円

老朽化した永和中学校屋内運動場(体育館)の改築に向けて、基本設計および実施設計業務を委託します。

学校教育課



小中学校熱中症対策事業

3,195千円

夏の下校時における熱中症対策の一環として、愛西市立小中学校全18校に保冷グッズ用冷凍庫を設置します。

学校教育課



総合斎苑施設整備事業

122,282千円

総合斎苑の補修工事を行い、安心して利用できる環境を整えます。

環境課



移動系防災無線機更新事業

9,101千円

迅速・的確な災害対応を行うための情報伝達手段としてIP無線を導入し、防災力の向上を図ります。

危機管理課



地域公共交通推進事業

8,555千円

地域住民、交通事業者等の関係者による地域公共交通活性化協議会において、地域の実情に即した地域公共交通計画の策定に向けた調査・協議を行います。

総務課

子育て家庭の 支援制度



児童手当などを受給するには手続きが必要です。
支給要件に該当したときは、速やかに手続きをしてください。詳しくは二次元コードからご確認ください。



児童手当

- ▶ **支給対象** / 市内に住所を有する、高校修了年代前(18歳到達後の最初の3月31日まで)の児童を養育している父母
※公務員の方は、原則職場での手続きとなります。勤務先にお問い合わせください。
- ▶ **認定請求(申請)** / 出生や転入など、新たに児童手当の申請事由が生じた方は、認定請求が必要です。認定を受けた方へは、原則として、申請月の翌月分から手当を支給します。ただし、出生や転入日が月末の場合、事由発生日の翌日から15日以内に申請があれば、事由発生月の翌月から手当を支給します。

●支給月額

3歳未満	第1・2子の場合	月 15,000円
	第3子以降の場合	月 30,000円
3歳～18歳 <small>18歳到達後の最初の年度末まで</small>	第1・2子の場合	月 10,000円
	第3子以降の場合	月 30,000円

※第3子以降の算定対象は22歳到達後の最初の年度末まで



児童扶養手当

所得制限あり

18歳以下の児童(一定の障害を有する場合20歳未満)を監護・養育しているひとり親および養育者に支給されます。お子さんが18歳に到達した3月末で支給が終了します。ご自身の生活が自立していくまでの一時的な支援としてご利用ください。
※公的年金を受給している場合でも、年金受給額よりも児童扶養手当の支給額の方が多く場合に、差額を受給することができます。

	児童1人(月額)	児童2人目以降加算(月額)
手当額	・全部支給 48,050円	・全部支給 11,350円
	・一部支給 11,340円～48,040円	・一部支給 5,680円～11,340円



※所得に応じて支給額が異なります。
※全国消費者物価指数の変動により、支給額が変更となることがあります。

遺児手当

所得制限あり

- ▶ **支給要件** / 児童扶養手当に準ずる
- ▶ **手当額(児童1人・月額)** /
 - ・県遺児手当 4,350円(支給期間は5年間。ただし、4年目から2年間は半額)
 - ・市遺児手当 2,500円(ただし、県遺児手当受給者に限る)



特別児童扶養手当

所得制限あり

- 身体または精神に、中度・重度の障害を有する20歳未満の児童を監護・養育している方に支給されます。
- ▼ **手当額(児童1人・月額)** /
 - ・1級 58,450円
 - ・2級 38,930円
- ※全国消費者物価指数の変動により、支給額が変更となることがあります。



問 子育て支援課 ☎(55)7118

障害者手当について

各申請は、各支所でも受け付けています。



愛西市在宅障害者扶助料



対象者と月額

1種	<ul style="list-style-type: none"> 身体障害者手帳1級～3級の方 療育手帳A判定(IQ35以下)または、B判定(IQ36～50以下)の方 精神障害者保健福祉手帳1級または、2級の方 	月額 2,000円
2種	<ul style="list-style-type: none"> 身体障害者手帳4級の方 精神障害者保健福祉手帳3級の方 	月額 1,000円

※65歳以上で新たに障害者となった方は対象外となります。
 ※施設入所者は対象外となります。(介護型入院・介護病棟への入院も施設入所扱いです。)

愛知県在宅重度障害者手当 所得制限あり



対象者と月額

1種	・身障手帳1級または2級かつ療育手帳A判定(IQ35以下)の方	月額 15,500円
2種	<ul style="list-style-type: none"> ・身障手帳1級または2級の方 ・療育手帳A判定(IQ35以下)の方 ・身障手帳3級かつ療育手帳B判定(IQ36～50以下)の方 	月額 6,750円

※65歳以上で新たに障害者となった方は対象外となります。(2種のみ)
 ※施設入所者は対象外となります。(介護型入院・介護病棟への入院も施設入所扱いです。)
 ※継続して3か月以上入院している場合は対象外となります。
 ※特別障害者手当等受給者は、この手当は受給できません。

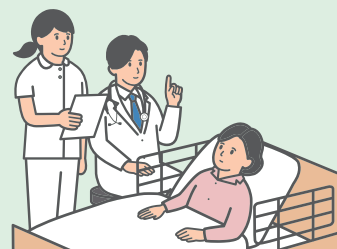

特別障害者手当等 所得制限あり



各手当の対象者と月額

国制度分	特別障害者手当 (20歳以上)	身体または精神に重度の障害を有し、日常生活において常時特別の介護が必要な在宅の方	月額 30,450円
	障害児福祉手当 (20歳未満)	身体または精神に重度の障害を有し、日常生活において常時特別の介護が必要な在宅の方	月額 16,560円
県制度分 (国制度に加算して支給)	特別障害者手当 (20歳以上)	A種 ・身障手帳1級または2級かつ療育手帳A判定(IQ35以下)の方	月額 6,850円
		B種 ・身障手帳1級または2級の方 ・療育手帳A判定(IQ35以下)の方	月額 1,050円
	障害児福祉手当 (20歳未満)	A種 ・身障手帳1級または2級かつ療育手帳A判定(IQ35以下)の方	月額 6,900円
		B種 ・身障手帳1級または2級の方 ・療育手帳A判定(IQ35以下)の方	月額 1,150円

※申請には各手当用認定診断書が必要となります。また審査結果により該当しない場合もあります。
 ※A・B種以外の方は国制度分のみが支給されます。
 ※施設入所者は対象外となります。
 ※病院や診療所、介護老人保健施設等へ継続して3か月以上入院(入所)している場合は対象外となります。(特別障害者手当のみ)
 ※愛知県在宅重度障害者手当受給者は、この手当は受給できません。

耐震事業に関する補助金のお知らせ

1

耐震診断

費用: **無料**

要件

以下すべてを**満たす必要**があります。

- ☑愛西市内にある自己所有の木造住宅
- ☑昭和56年5月31日以前に着工された2階建以下の住宅

申し込み

都市計画課窓口で承ります。
対象住宅の所在地や建築年月などを確認させていただきます。



2

耐震改修

補助金: **最大115万円**

近年全国各地で地震が頻発しており、住宅の耐震化は重要な課題となっています。市では、耐震診断の結果を基に一定の判定値以上となる耐震改修工事をした住宅に対して最大115万円の補助をします。

ぜひこの機会に安心・安全な住宅にしてみませんか。

耐震改修工事とは

耐震性が規定より低い木造住宅の壁等を補強することで、地震が発生した際に倒壊しないようにする工事を指します。

補助可能な条件

- ・耐震診断の結果、判定値(上部構造評点)が「1.0未満」と診断された住宅
- ・上記判定値に「0.3以上加算」し、判定値を「1.0以上」とする補強計画に基づく耐震改修工事

耐震診断後

3

木造住宅 除却

補助金: **最大20万円**

対象

耐震診断の結果、判定値(上部構造評点)が「1.0未満」と診断された住宅

4

ブロック塀等 撤去

補助金: **最大10万円**

対象

道路からの高さが1mを超え、かつ擁壁上のものは擁壁の天端からの高さが60cmを超えるもので、ブロック塀などをすべて取り除くもの、または高さを60cm以下に減じるもの

耐震シェルター・
防災ベッド設置費
補助金をご検討の方は、
一度市へ相談するコン



問 都市計画課 ☎(55)7126

ウォーキングマップを リニューアルしました!

『コンコン てくてく ウォーキング マップ』～AISAI CITY walking map～



愛西市のおすすめのビューポイントをかわいいイラストとともに載せています! 市役所、各支所、佐屋保健センターなどで受け取ることができます。市ホームページは [こちら](#) です。ぜひご活用ください!



★スマートフォンアプリでも様々なウォーキングコースがあります!

「あいち健康プラス」では、リアルウォークコースがあり、アプリでチェックインしながら歩いて健康づくりができるので、おすすめです! 季節ごとの景色に触れ、お気に入りのコースを見つけてください!



アプリのインストールはこちら!



食べて健康!



あいさい野菜メニュー提供店を紹介します!



いろいろなメニューで野菜を食べて、ヘルシーな食生活への一歩にしてみませんか? 市内のあいさい野菜メニュー提供店では、特産品のれんこんはもちろん、様々な野菜を楽しむことができます!

ウォーキングマップにも掲載しているので、ご自宅や職場の近くから足を運んでみてください。

※あいさい野菜メニュー提供店とは、市が認定した愛西市産の野菜を使用した「あいさい野菜メニュー」を提供しているお店です。



市ホームページは [こちら](#)



総代・消防団役員の方をご紹介します

市と市民の皆さまのパイプ役として活動していただく令和8年度総代の皆さまが決定しました。広報などの配布および各町での取りまとめなど、さまざまな仕事を担っていただきます。(敬称略・順不同)

総代会役員

会長	三輪	照男
副会長(職務代理)	山内	幸夫
副会長	河野	昇治
副会長	加藤	誠

佐屋地区総代

佐屋	水谷	洋治
須依	大河内	尚登
内佐屋	眞野	保
柚木	織田	信一
北一色	鈴木	義英
日置	佐藤	光男
稲葉	加藤	聡
甘村井	加藤	幸一
金棒	加藤	充宣
落合	渥美	寿夫
西保	伊藤	清徳
東保	林	繁伸
西條	横井	孝明
東條	佐藤	五夫
本部田	青木	義彦
大井	寺本	俊光
大野	三輪	照男
鱒江	野村	孝行
善太新田	神田	善郎

立田地区総代

早尾	藤井	裕道
葛木	水谷	共和
戸倉	伊藤	敏博
新右工門新田	河野	昇治
下一色	堀田	良英
四会	伊藤	政志
宮地	神田	剛
石田	大橋	弘一
後江	村井	秀光
雀ヶ森	鈴木	隆廣
山路	上田	城弘
森川	伊藤	宏
小茂井	水谷	大介
三和	神田	義彦
立田	大橋	浩樹
福原・福原新田	石原	勝

八開地区総代

上東川	吉川	孝光
下東川	飯尾	治彦
鷓多須	富田	繁一
二子	住田	貴通
川北	黒田	直幸
藤ヶ瀬	山田	和夫
給父	黒田	実広

高畑	水谷	眞啓
江西	天野	護
元赤目	加藤	誠
赤目	伊藤	堯正
立石	吉川	輝実
下大牧	服部	雅資
塩田	鷲野	宏正

佐織地区総代

諸桑	鈴木	智久
南河田	眞野	義弘
北河田	八木	清彦
小津	山田	公士
諏訪	清水	裕司
根高	鈴木	隆雄
持中	猪飼	護仁
見越	松原	英司
町方	水谷	永
草平	杉本	隆
鷹場	西田	ゆかり
大野山	山内	順恵
淵高	佐藤	光則
西川端	山内	幸夫
勝幡	八橋	謙治
古瀬	近藤	利文
千引	玉置	直洋
佐折	横井	幸久

地域の安全・安心を守る活動をしていただく消防団のリーダーが決定しましたのでご紹介します。(敬称略・順不同)

団長	伊藤	義明
副団長(佐屋方面隊長)	一瀬	勝紀
副団長(立田方面隊長)	橋本	博
副団長(八開方面隊長)	富田	宏之
副団長(佐織方面隊長)	小池	実
佐屋第1分団長	曾我	達也
佐屋第2分団長	田島	滉己
佐屋第3分団長	加藤	一成
佐屋第4分団長	大野	純弥
佐屋第5分団長	岩井	信幸
立田第1分団長	水谷	真也

立田第2分団長	堀田	真司
立田第3分団長	堀田	尚吾
八開第1分団長	伊藤	裕紀
八開第2分団長	伊藤	弘武
八開第3分団長	小掠	淳
八開第4分団長	田中	良
佐織第1分団長	長崎	孝行
佐織第2分団長	北川	真稔
佐織第3分団長	野口	陽平
佐織第4分団長	服部	圭吾
佐織第5分団長	中島	拓見



問 総代について:市民協働課 ☎(55)7113 消防団について:消防本部総務課 ☎(26)1102

Topic 01

学校給食費等支援金について

問 学校教育課 ☎(55)7136

子育て世帯への経済的負担軽減のため支援金を交付します。

【愛西市立小中学校分】

対象者／愛西市立小中学校に就学しアレルギー疾患や不登校等の理由により給食の提供を受けない児童生徒の保護者(給食停止の申し出のあった期間を対象とします)

支援期間／4月～令和9年3月分

手続き／申請書に振込先のわかるもの(通帳のコピーなど)を添付し、学校教育課または各支所へ提出してください。

申請期限／令和9年2月26日(金)まで

【私立等小中学校分】

対象者／私立等小中学校(愛西市立小学校を除く)に就学する市内在住の児童生徒の保護者

支援期間／4月～7月分

手続き／申請書に振込先のわかるもの(通帳のコピーなど)を添付し、学校教育課または各支所へ提出してください。

申請期限／令和9年2月26日(金)まで



詳しくはこちら

Topic 02

定期救命講習のご案内

問 消防署救急係 ☎(26)1402



市消防署では心肺蘇生、AEDの使い方、けがの手当てなどを習得していただけるよう、市民の皆さまや事業所などを対象に救命講習を実施しています。

場所／愛西市消防署 研修センター

受講資格／市内在住・在勤・在学(小・中学生以上)の方

定員／30人(定員になり次第締め切り)

あいさいちゃんのPR動画



市ホームページ



e-ラーニング



e-ラーニングとは、インターネットで救命講習の座学部分(1時間)を受講するものです。

講習種別	日時	講習内容	受付期間
実技救命講習 (2時間)	6月7日(日) 午前9時	心肺蘇生法(成人を対象) 大出血の止血法 (事前にe-ラーニングの受講が必要)	5月1日(金) ～5月31日(日)
普通救命講習I (3時間)	9月6日(日) 午前9時	心肺蘇生法(成人を対象) 大出血の止血法	8月1日(土) ～8月31日(月)
上級救命講習 (8時間)	9月27日(日) 午前8時30分	心肺蘇生法(成人を対象) 大出血の止血法 外傷手当 搬送法など	
実技救命講習 (2時間)	12月6日(日) 午前9時	心肺蘇生法(成人を対象) 大出血の止血法 (事前にe-ラーニングの受講が必要)	11月1日(日) ～11月30日(月)
普通救命講習Ⅲ (3時間)	12月13日(日) 午前9時	心肺蘇生法(小児・乳児を対象) 大出血時の止血法	
普通救命講習I (3時間)	令和9年3月7日(日) 午前9時	心肺蘇生法(成人を対象) 大出血の止血法	令和9年2月1日(月) ～2月28日(日)

Topic 03

あいさいさん祭り2026ステージ出演者を募集します

問 あいさいさん祭り実行委員会事務局(市民協働課内) ☎(55)7113

内容／あいさいさん祭り2026のステージに出演し、一緒に祭りを盛り上げていただける団体を募集します。

日時／10月25日(日)午前9時30分～午後3時

募集期間／5月11日(月)～6月5日(金)

その他／

- ・応募方法、資格などの詳細は、市ホームページをご覧ください。
- ・出演者は、あいさいさん祭り実行委員会で決定し、結果を応募団体全てに6月下旬頃送付します。
- ・出演にかかる必要経費や交通費などは自己負担です。



Topic 04

犬・猫の問い合わせ

問 環境課 ☎(55)7114

最近、犬や猫に関する苦情が多数寄せられています。内容は、鳴き声・放し飼い・糞の不始末によるものがほとんどです。ご近所の迷惑にならないためにも、飼い主が責任を持って正しい飼育を行いましょう。

飼い主のマナー

① 糞・尿の後始末をしましょう

散歩中に糞をさせた時には必ず家に持ち帰り、尿をさせた時には水で洗い流すなどしましょう。また、尿をさせる場所は他人の家のドアや塀などを避けるように配慮をしましょう。

② リードにつながしましょう

飼犬が他人に危害を加える事故の防止や、犬が交通事故にあうなどの危険を防ぐため、必ずリードにつなが、安全性が確保できる長さで散歩をしましょう。

③ 無駄吠えさせないようにしましょう

飼い主が気にならない鳴き声でも、ご近所では不快な思いをしている場合があります。毎日散歩させるなどして、運動不足などによるストレスを防いで、無駄吠えさせないようにしましょう。

野良猫への餌やり

飼い猫ではない猫への「かわいそうだから」という理由の餌やりが、ご近所のトラブルを招いています。餌がもらえることを覚えた猫が集まることで、周辺地域が汚されたり、鳴き声や臭いで迷惑する方がいます。中には、猫が苦手な方やアレルギーを持っている方もいます。

無責任な餌やりが、飼い主のいない「不幸な猫」を増やすだけでなく、ご近所トラブルの原因になる場合もあります。絶対にやめましょう。

飼い主がわからない犬・猫を保護した(野良猫は除く)

犬・猫の行方不明情報と照らし合わせますので、特徴やいつ、どこで保護したかを県動物愛護センターへお伝えください。また、津島警察署にも情報が寄せられている場合もありますので、ご連絡をお願いします。

県動物愛護センター尾張支所 ☎0586(78)2595

津島警察署 ☎(24)0110

Topic
05

後期高齢者医療制度の加入者の皆さまへ

☎マイナンバー総合フリーダイヤル ☎0120(95)0178
保険年金課 ☎(55)7119

令和8年8月以降の医療機関などへのかかり方についてのお知らせです。
お手元の資格確認書の有効期限は令和8年7月31日です。以下のご案内は、令和8年8月1日時点における年齢を基準としています。

【85歳以上の方全員】

これまでどおり、手続きなしで新たな資格確認書を7月中にお届けしますので、お手元に届いた資格確認書で受診いただけます。

【84歳以下でマイナ保険証を普段からご利用されていない方(※1)(マイナ保険証をお持ちでない方も含みます)】

これまでどおり、手続きなしで新たな資格確認書を7月中にお届けしますので、お手元に届いた資格確認書で受診いただけます。

【84歳以下でマイナ保険証を普段からご利用されている方(※2)】

マイナ保険証での受診をお願いいたします。マイナ保険証での受診が難しくなった場合は、申請手続きにより資格確認書を交付しますので、その場合は資格確認書での受診も可能です。

※1:【マイナ保険証を普段からご利用されていない方】とは、下記の※2に該当しない方です。

※2:【マイナ保険証を普段からご利用されている方】とは、以下の条件をともに満たす方です。

- ①過去1年間で6回以上マイナ保険証を利用された方
- ②概ね直近3か月以内にマイナ保険証を利用された方

マイナ保険証の利用状況は、7月中にお届けする新たな資格確認書を作成する時点の情報です。

Topic
06

立田南部地区防災 コミュニティセンター お風呂の営業日変更について

☎市民協働課 ☎(55)7113

お風呂の営業日を下記の通り変更させていただくことになりました。ご利用の皆さまにはご迷惑をおかけしますが、ご理解の程よろしくお願い申し上げます。なお、お風呂以外は通常どおりご利用可能です。

- ・変更前:金曜日～月曜日
- ・変更後:第1・3・5土曜日、第2・4日曜日
(※一部変更する場合有り)
- ・営業時間:午後3時～午後8時
- ・変更開始日:6月1日(月)～



Topic
07

令和8年経済センサス- 活動調査への ご協力をお願い

☎経営企画課 ☎(55)7133

経済センサス-活動調査は、経済構造の実態を全国のおよび地域別に明らかにする重要な統計調査です。調査結果は、今後の行政施策や民間企業の経営計画の策定など、社会経済の発展を支える基礎資料として広く活用されます。

調査は6月1日現在で全国すべての事業所を対象に実施します。5月中旬から、調査員が調査書類を配布しますので、できる限りインターネットでご回答ください。(郵送でも回答可能です。)

ご協力をよろしくお願い申し上げます。

市からのお知らせ

寄附

一般の方から

2月19日に、一人ひとりの学びを支えるまちづくりに関する事業に役立ててくださいと、現金23,000円の寄附をいただきました。ご意向のとおり活用させていただきます。

ありがとうございました。

募集

シルバー人材センター 今月の入会説明会

日時／5月20日(水)午後2時～

場所／シルバー人材センター佐屋支所 (永和地区公民館内)

募集要件／60歳以上の愛西市民で、心身ともに健康で働く意欲のある方

問シルバー人材センター佐屋支所
☎(69)5930

募集

花壇ボランティア募集

内容／緑化および地域のコミュニケーションの推進を図るため、親水公園で花の植え付けや管理をお手伝いしていただく「花壇ボランティア」を募集します。

申し込み／5月29日(金)までに所定の応募用紙に住所、氏名、連絡先を記入し、問い合わせ先へ。(電話・FAX可)応募用紙は、都市計画課に設置。市ホームページからダウンロード可。

【活動(花の植え付け)】

日時／6月6日(土) 午前8時30分～10時30分頃(小雨決行)

場所／親水公園内花壇

花の種類／マリーゴールド(予定)

持ち物／シャベル、軍手、じょうろなど

※状況により中止する場合があります。

問都市計画課 **☎**(55)7126

募集

あいさい土曜チャレンジ☆学習 学生ボランティア(学習支援)募集

子供たちに学習支援をしていただける学生ボランティアを募集します。

子供たちの学習をお手伝いしながら、自分自身のスキルアップも図ってみてはいかがでしょうか。

日時／土曜日の午前中(年13回程度)

場所／文化会館・佐織公民館

募集対象／大学生

内容／小学4年生～中学3年生の学習支援

※活動日などは相談に応じます。

※学習支援は教員OBの方と協力して行っていただきます。

※報酬・交通費はありません。

※希望される方は、直接生涯学習スポーツ課にご連絡ください。

問生涯学習スポーツ課

☎(55)7137

令和8年度 環境関係補助金

市ではごみ減量や地球温暖化防止、生活環境の向上のため下記のとおり補助金事業を行っています。

タイトル	内容		補助額	申請に必要なもの
生ごみ処理槽および家庭用生ごみ処理機設置補助金	処理槽	1世帯2基を限度	1基につき、購入金額の2分の1の額または4,000円のどちらか低い金額	①領収書 ②仕様のわかるもの ③振込先のわかるもの ※補助の対象につきましては、環境課へお問い合わせください。
	処理機	1世帯1基を限度	購入金額の3分の1の額または20,000円のどちらか低い金額	
住宅用地球温暖化対策設備導入促進事業補助金	家庭用エネルギー管理システム(HEMS) ・愛知県が実施する愛知県住宅用地球温暖化対策設備導入促進補助金対象のもので、未使用のもの		10,000円	①設置場所の案内図 ②工事着手前の現況写真 ③経費の内容が明記されている工事請負契約書または売買契約書の写し ④太陽電池の最大出力値がわかる書類(住宅用太陽光発電施設に限る。) ⑤設備の概要または仕様がわかる書類(住宅用太陽光発電施設を除く。) ※必ず着工の2週間前までに申請してください。
	定置用リチウムイオン蓄電システム ・愛知県が実施する愛知県住宅用地球温暖化対策設備導入促進補助金対象のもので、未使用のもの		150,000円	
	一体的設備 ・上記2設備と住宅用太陽光発電施設(最大出力10キロワット未満のものに限る。)を一体的に導入するもの		240,000円	
	一体的設備 ・家庭用エネルギー管理システム(HEMS)、電気自動車等充給電設備(V2H)、住宅用太陽光発電施設(最大出力10キロワット未満のものに限る。)を一体的に導入するもの		140,000円	
	電気自動車等充給電設備(V2H) ・愛知県が実施する愛知県住宅用地球温暖化対策設備導入促進補助金対象のもので、未使用のもの		50,000円	

※この補助金は、予算の範囲内で先着順とします。 **問** 環境課 **☎**(55)7114

市からのお知らせ

募集

水道メーターの検針員登録者を募集します

募集内容／水道メーター検針員の候補者として登録いただける方を募集します。

(注)検針員に欠員が生じた際に、登録者の中から選考の上、検針員として採用するものです。

業務内容／市が管理する給水区域内の水道メーターを検針用機器を用いて検針し、「上下水道使用量のお知らせ」を郵便ポストへ投函する業務です。

奇数月の20日から30日(土・日曜日、祝日を含む)の間に検針業務を行います。検針件数は概ね500件から1,000件程度になります。検針時に使用水量に異常がある場合や、メーター付近で漏水等が確認された場合は、使用者へ通知を行います。

応募資格

- ・愛西市内または、近隣市町に住する方
- ・1年以上継続して業務に従事することが可能な方
- ・責任を持って検針用機器の操作および管理ができ、期日までに業務を完了できる方

検針手数料

八開地区 1件につき104円

佐織地区 1件につき90円

(子メーター1件につき45円)

交通費の支給はありません。委嘱によるため、社会保険、雇用保険はありません。個人委託員の傷害保険に加入しています。

応募方法／検針員登録申込書を上水道課にご提出ください。

問 上水道課 ☎(55)7146



募集

市営駐車場の利用者募集

募集場所

稲葉駐車場 募集台数 1台

・所在 稲葉町米野133番1

・使用料 1台1か月1,500円

※駐車できる車両は、普通自動車、小型自動車、軽自動車で、長さ5m以内、幅2m以内、高さ2.4m以内です。

利用開始日／6月1日(月)

※利用許可期間は最長5年

申し込み期限／5月21日(木)午後4時(土・日曜日、祝日を除く)まで財政課で受け付けします。その際、**必ず車検証の写し**をお持ちください。申請書は窓口で記入していただきます。

抽選／5月25日(月)午後6時30分 市役所南館1階

使用料の納付方法／年2回、納付書で前納してください。途中で解約する場合は、還付請求ができません。

問 財政課 ☎(55)7132

募集

河川愛護モニター募集

地域の皆さんとの交流を深めながら、河川愛護の普及啓発を行い、日々の河川の状況を見守ってくださる、河川愛護モニターを募集しています。

活動期間／7月1日(水)～令和9年6月30日(水)

活動内容／日常生活の範囲内において知り得た河川に関する状況や情報について報告する。

活動範囲／事務所管内の木曾川、長良川、揖斐川で活動ができる範囲(目安として5km)

募集人数／2人(応募者多数の場合選考)

手当／未定(令和7年度実績:月額4,580円)

応募資格／活動範囲の近隣にお住まいで河川愛護に関心のある20歳以上の方。

応募方法／ホームページを確認しメールで応募。



応募締切／5月22日(金)必着

問 国土交通省中部地方整備局木曾川下流河川事務所占用調整課

☎0594(24)5718

くらし

意見募集の結果を公表します ～パブリックコメント結果～

策定した計画は担当課窓口および市ホームページでご覧いただけます。今後は、この計画に基づいて事業を進めていきます。



計画名	募集期間	意見提出人数・件数
第3次愛西市総合計画 問 経営企画課 ☎(55)7133	令和7年11月25日(火) ～12月24日(水)	1人・4件
第4次愛西市行政改革大綱 問 経営企画課 ☎(55)7133	令和7年11月25日(火) ～12月24日(水)	0人・0件
愛西市空家等対策計画 問 都市計画課 ☎(55)7126	令和7年12月15日(月) ～令和8年1月13日(火)	1人・1件

市からのお知らせ

くらし

6月1日(月)は 自動車税の納期限です

4月1日現在で自動車をお持ちの方に対し、4月30日(木)に県税事務所から納税通知書を発送します。納付場所は、納税通知書の裏面をご確認ください。

パソコンやスマートフォンなどを利用して、クレジットカード(決済手数料がかかります)やインターネットバンキング、スマートフォン決済アプリでも納付していただけます。

なお、名義変更や廃車などの手続を他の人に依頼した自動車について、納税通知書が届いた場合は、それらの手続が3月末日までに行われていないことが考えられますので、依頼先にご確認ください。転居などにより納税通知書が届かないときは、管轄の県税事務所にご連絡ください。

問 西尾張県税事務所
☎0586(45)3170



くらし

6月1日(月)は 人権擁護委員の日です

差別や暴行、虐待、職場でのセクハラやパワハラ、体罰やいじめ、インターネットによる誹謗中傷などでお悩みの方は、下記相談窓口へお気軽にご相談ください。相談は無料で、秘密は厳守します。

【全国共通相談ダイヤル】

午前8時30分～午後5時15分
(土・日曜日、祝日を除く)

・みんなの人権110番

☎0570(003)110

・こどもの人権110

☎0120(007)110(通話無料)

【インターネット人権相談】

🌐<https://www.jinken.go.jp/>

【LINEによる人権相談】

公式アカウント:

@linejinkensoudan

アカウント名:

「法務局LINE

じんけん相談」



問 名古屋法務局津島支局
☎(26)2423

くらし

戸籍のフリガナの 届出期限が近づいています!

令和7年8月、愛西市に本籍がある方へ、戸籍に記載する予定のフリガナの通知(ハガキ)をお送りしました。

フリガナが誤っている場合は、5月25日(月)までに正しいフリガナの届出が必要です。詳しくは、ハガキをご確認ください。

市外に本籍地がある方は、本籍地の市区町村より通知が届いています。



問 市民課 ☎(26)8111

令和8年5月(予定)から防災気象情報が新しくなります

	河川氾濫	大雨	土砂災害	高潮
警戒レベル5 <small>最高レベルの危険を示す</small>	レベル5 氾濫特別警報	レベル5 大雨特別警報	レベル5 土砂災害特別警報	レベル5 高潮特別警報
警戒レベル4	レベル4 氾濫危険警報	レベル4 大雨危険警報	レベル4 土砂災害危険警報	レベル4 高潮危険警報
警戒レベル3	レベル3 氾濫警報	レベル3 大雨警報	レベル3 土砂災害警報	レベル3 高潮警報
警戒レベル2	レベル2 氾濫注意報	レベル2 大雨注意報	レベル2 土砂災害注意報	レベル2 高潮注意報
警戒レベル1	早期注意情報			

- ・警戒・注意報の情報名に「レベル」が付記されます
- ・河川の氾濫の危険度の伝え方が変わります。(特別警報の新設など)
- ・「警戒レベル4相当」の情報は「危険情報」として発表されます。

河川氾濫、大雨、土砂災害、高潮に関する情報などは、これまで警戒レベルとの対応が複雑でわかりにくくなっていましたが、今回の改善により、避難情報の5段階の警戒レベルに対応し、避難の判断をしやすいです。レベル3やレベル4相当の危険警報が発表されたら、自治体からの避難指示等に十分留意いただくとともに、大雨で危険度が高まった地域が地図で表示される「キキクル」や河川の水位情報を参照して、危険な場所にいる方は早めの避難を心がけてください。

詳しくは気象庁ホームページに設けた特設ページをご確認ください。情報が発表された際にどのような行動をとるか、ご家族や企業・組織内であらかじめ決めていただくようお願いします。



問 名古屋地方気象台 ☎052(751)5124

気象庁特設ページ



子育て

1.2.3



特別支援学校体験入学のお知らせ

知的な発達に遅れのあるお子さん

見学会 小:5月14日(木)新就学児の保護者
中:6月4日(木)小学6年生の児童、保護者
高:12月11日(金)中学2年生

説明会 高:5月28日(木)中学3年生

体験入学 小:9月10日(木)、17日(木)
【予備日】9月24日(木)

場所 佐織特別支援学校 ☎(37)2061

見え方に不自由のあるお子さん

教育相談・体験入学 随時実施

サマースクール 8月24日(月)

場所 名古屋盲学校 ☎052(711)0009

病気療養しているお子さん

体験入学 7月7日(火)、10月8日(木)

場所 大府特別支援学校 ☎0562(48)5311

聞こえ方に不自由のあるお子さん

説明会 幼:6月9日(火)

小:6月2日(火)

中:6月3日(水)

高:6月4日(木)

場所 一宮聾学校 ☎0586(45)6000

手足の不自由なお子さん

体験入学 幼:6月5日(金)、小:6月11日(木)

教育相談 幼・小・中:随時実施

説明会 高:7月1日(水)

※中学3年生および保護者対象

場所 一宮特別支援学校 ☎0586(51)2221

高等特別支援学校

・春日井高等特別支援学校(高等部産業科)

説明会 5月12日(火)~14日(木)

体験入学 10月7日(水)~9日(金)

その他 遠距離通学者のために寄宿舎を併設

☎0568(85)3511

・大府もちのき特別支援学校桃花校舎(高等部普通科)

説明会 5月27日(水)、6月3日(水)

体験入学 9月25日(金)、10月2日(金)、7日(水)、

9日(金)、14日(水)、21日(水)、28日(水)

その他 県立桃陵高等学校と併設

☎0562(46)6909

※申し込み・問い合わせは各学校へ

※体験入学などについては、日程変更や中止となる場合があります。最新の情報は各校にお問い合わせください。

*見学会以外でも、随時相談を行っています。

☎ 学校教育課 ☎(55)7136

早期教育相談

日時 7月24日(金) 午前10時~午後4時

場所 あま市甚目寺公民館

内容 子育てやお子さんの就学・障がいについての相談

対象 0~6歳(未就学)のお子さんとその保護者

主催 愛知県教育委員会

申し込み 6月19日(金)までに問い合わせ先へ
(予約制・無料)

☎ 学校教育課 ☎(55)7136

就学相談のお知らせ

相談時間・予約受付時間

午前9時~午後4時(土・日曜日、祝日を除く)

場所

学校教育課・就学先小学校

内容

小学校へ入学するにあたり、お子さんの学校生活について、心配なことや相談したいことがある方の就学相談を随時行っています。

お子さんの様子によって、相談に多くの時間がかかることもありますので、年長児の方はお早めにお電話にてご相談ください。

☎ 学校教育課 ☎(55)7136



5月の休日診療

海部地区急病診療所

津島市莪原町字郷西37 ☎(25)5210
 病状などのお問い合わせは、受付時間
 に直接お電話してください。

受付時間

内科・小児科

日曜日・祝日 午前9時～11時30分

年末年始 午後1時～4時30分

歯科

日曜日・祝日 午前9時～11時30分

年末年始 午後2時～4時30分

上記の受付時間外、平日夜間に急病
 で困ったときは救急医療情報センター
 【☎(26)1133】へ

休日診療(外科)

診療時間 日曜日・祝日・午前9時～正午、午後1時～5時
 ※午後5時以降は消防本部へおたずねください。

日(曜)	病院名	電話番号	住所
3(祝)	わたり整形外科	052(449)6699	あま市甚目寺権現79-1
4(祝)	もりや整形外科	052(445)3711	あま市新居屋辻畑49
5(祝)	服部整形外科皮フ科	0567(65)1200	弥富市佐古木3-292-1
6(休)	そぶえ整形外科弥富	0567(67)5010	弥富市中山町北脇687-1
10(日)	はせ川外科	0567(24)3370	津島市神守町古道34
17(日)	しらはま整形外科 皮膚科クリニック	0567(32)3001	津島市白浜町平堤74-1
24(日)	いくた整形外科クリニック	0567(25)9911	愛西市内佐屋町西新田81-1
31(日)	鈴木整形外科	0567(28)8838	愛西市日置町本郷71

こちら消防署！



愛西市火災予防条例を改正しました

市民の皆さまの生命と財産を守るため、愛西市火災
 予防条例の一部を改正しました。



主な改正内容

① サウナ設備の規制を明確化

近年のサウナブームに対応し、サウナ設備を2
 つに分類します。

どのように分類されるの？

- ・一般サウナ設備 (旧サウナ設備)
- ・簡易サウナ設備 (新設)

簡易サウナ設備とは？

テント型・バレル型サウナで、定格出力が6kw
 以下、薪または電気を熱源とし、屋外などに設置
 するものを指します。

個人で設けるものは、一般サウナ設備および簡
 易サウナ設備についての届出は必要ありません
 が、基準に基づく設置および取扱いをお願いします。



② 火災警報中の火の使用ルールの見直し

火災に関する警報の発令中における屋内での火
 の使用に関する規定を整理しました。一般的な事
 務所や住宅の設備の変化に対応した改正です。

③ 感震ブレーカーの普及を推進

令和6年の輪島市大規模火災を受け、大規模地
 震時の電気火災対策が重要とさ
 れています。住宅における感震
 ブレーカーの普及促進に取り組
 みます。



全ての項目について、令和8年3月31日に施行さ
 れています。

☎ 消防本部予防課 ☎(26)1109

人口のうごき【4月1日現在、()は前月比】

総人口59,670人(△126) 男29,207人(△67) 女30,463人(△59)
 世帯数24,790世帯(+42)

5 月暮らしの相談日

相談名	日時	場所	問い合わせ
行政相談 (予約可)	15日(金) 午後1時30分～3時30分	佐織庁舎 1階 相談室	総務課 ☎(55)7120
	6月19日(金) 午後1時30分～3時30分	市役所 北館 2階 相談室	
	※6月分の予約は、5月1日(金)からです。		
消費生活相談	【センター相談】 月～金曜日(祝日、年末年始除く)午前9時～午後4時30分	県海部総合庁舎 1階 南側	海部地域 消費生活センター ☎(23)0150
	【出張相談】要予約	相談対象地域の市町村役場	
人権相談	12日(火) 午前10時～11時30分	市役所 南館 1階 会議室	社会福祉課 ☎(55)7115
	6月2日(火) 午前10時～11時30分	八開総合福祉センター 相談室	
障害者就業相談 (要予約)	14日(木) 午後1時～3時	市役所 北館 1階 相談室	
	28日(木) 午後1時～3時	市役所 北館 1階 相談室	
年金相談 (※欄外参照)	12日(火) ①午前10時～正午②午後1時～3時	佐織庁舎 2階 第1会議室	保険年金課 ☎(55)7119
	(注意)受付定員に限りがあります。相談時間が1人約20分のため、相談が完了しない場合があります。ご了承ください。		
弁護士相談 (法律相談) (要予約)	8日(金) 午後1時30分～3時30分	市役所 北館 1階 相談室	市社会福祉協議会 ☎(37)3313
	22日(金) 午後1時30分～3時30分	佐織総合福祉センター 2階 図書室	
	6月12日(金) 午後1時30分～3時30分	八開総合福祉センター 1階 相談室	
	6月26日(金) 午後1時30分～3時30分	佐織総合福祉センター 2階 図書室	
	※6月分の予約は、5月1日(金)からです。		
司法書士相談 (相続・登記関係) (要予約)	21日(木) 午後1時～3時	八開総合福祉センター 相談室	相談は1回4組、 相談時間1組30分、 同一案件の再相談は できません。
	6月18日(木) 午後1時～3時	市役所 北館 1階 相談室	
	※6月分の予約は、6月1日(月)から受付開始です。		
行政書士相談 (行政手続き関係) (要予約)	27日(水) 午後1時～3時	八開総合福祉センター 相談室	
	6月24日(水) 午後1時～3時	市役所 北館 1階 相談室	
	※6月分の予約受付は、6月1日(月)から16日(火)までです。		
健康相談	12日(火)・26日(火) 午前9時30分～11時30分	佐屋保健センター	健康推進課 ☎(28)5833
こころの健康相談 (要予約)	21日(木) 午後1時30分～3時30分	佐屋保健センター	
心理士による発達相談 (要予約)	20日(水) ・午前10時～11時30分 ・午後2時～3時30分	発達支援センター	発達支援センター ☎(24)3955

※12日(火)年金相談:午前8時30分から相談会場付近で整理番号札を配布します。受付定員は①午前4人②午後4人です。
年金相談では、相談者の本人確認書類が必要です。相談者が代理人であるときは、委任状および代理人の本人確認書類が必要です。

令和7年12月1日から
窓口受付時間に変更になりました。

窓口受付時間
午前9時～午後4時

対象施設:市役所、立田支所、八開支所、
佐織支所、佐屋保健センター

今月の市税や料金など 納期限:令和8年6月1日(月)

軽自動車税…全期

納付には便利な口座振替をご利用ください
お申し込みの2か月後以降の納期限分からとなります。

☞ 口座振替について





健康ガイド

問 健康推進課(佐屋保健センター)
☎(28)5833

定期予防接種について

接種区分	対象者	回数	自己負担金	通知方法等	接種場所
高齢者の肺炎球菌ワクチン	①65歳の方 ②60歳以上65歳未満の者で、心臓、腎臓、呼吸器の機能、または、ヒト免疫不全ウイルスにより免疫機能に1級程度の障害を有する方	1回	4,600円	対象者①は、65歳到達月の翌月初旬に個別通知 対象者②は、事前手続きが必要	海部管内(愛西市、津島市、弥富市、あま市、海部郡)の指定医療機関
高齢者の帯状疱疹ワクチン ※②、① いずれか一方	②「ビケン」 ①年度内に65歳となる方 ②60歳以上65歳未満の者で、ヒト免疫不全ウイルスにより免疫機能に1級程度程度の障害を有する方	1回	3,000円	対象者①・③は、令和8年3月末に個別通知 対象者②は、事前手続きが必要	
	①「シングリックス」 ③年度内に70、75、80、85、90、95、100歳となる方(経過措置による対象者)	2回	7,000円		
HPVワクチン(子宮頸がんワクチン)	12歳となる年度の初日から16歳となる年度の末日まで(小学校6年生～高校1年生)の女子	2回 または 3回	無料	中学校1年生の女子に予診票を郵送	
RSウイルスワクチン	妊娠28週から37週までの方	1回	無料	母子手帳交付時に交付 ※一部郵送交付の方があります。	

愛知県広域予防接種事業について

定期予防接種について、海部管内の指定医療機関以外にかかりつけ医がいる場合や長期入院、里帰りなどの事情がある場合、海部管内以外の医療機関(愛知県内の接種協力医療機関)で接種を受けることができます。接種を受ける前に手続きが必要ですので、健康推進課へお問い合わせください。

妊娠を希望している方の風しんワクチン接種費用の助成について

妊娠を希望する女性で、風しんの抗体検査の結果、風しんの抗体が不十分と判断された方(経産婦、妊婦、接種歴・既往歴がある方を除く)を対象に、麻しん風しん混合ワクチンまたは風しんワクチンの接種費用の全部または一部を助成しています。

※愛知県の助成事業として、抗体検査にかかる費用の助成を受けることができる場合があります。

特別の理由による任意予防接種費用の助成について

骨髄移植手術その他の理由により、接種済みの定期予防接種の効果が期待できないと医師に判断され、任意による再接種を受ける方に対し、再接種に要する費用の全部または一部を助成しています。再接種を受ける前までに手続きが必要ですので、健康推進課へお問い合わせください。

予防接種について→



歯と口の健康講座

歯科健診について

みなさん、国民皆歯科健診という言葉を知っていますか？

2023年に政府が生涯を通じた歯科健診(国民皆歯科健診)に向けて取り組んでいこうと方針を打ち出したのです。

歯科健診には、1歳6ヶ月健診や3歳児健診等の保健所や各自治体の保健センターで行われるもの、保育園や幼稚園・小学校・中学校・高校などで行われる学校歯科健診、事業所が推進している診療所型歯科健診、市町村などが行う歯周疾患健診や妊産婦健診など様々なものがあります。なぜ歯科健診を受ける必要があるのでしょうか？

現在の歯科をとりまく状況としては、小児のむし歯はかなり減少して、むし歯にかかったことのない子が増えました。これは、フッ素を歯科医院で定期的に塗布したり、痛みのないときに歯科に定期的に通うのが一般的になったことが大きな理由です。

他方で2人に1人は中程度以上の歯周病に罹患していて、その割合はあまり改善していないといわれています。現在は半数位の成人が過去1年以内に歯科健診を受けていて、高齢者では歯科医院に定期的に通う方が増加してきている状況です。それにより8020運動(80歳

で20本以上自分の歯を保つ)達成者も半数を超えたといわれています。

歯科医院には痛みが出たときにだけ通うという考え方から、痛みがないときにも予防で定期的に通うという考え方にシフトしていくことが重要です。歯周病は生活習慣病と密接な関係があり、歯が健康な方は生涯において必要な医療費が少なく済むという研究論文もあります。つまり歯を健康に保つことが全身の健康に繋がるということです。

まずは口の中に症状がなくても1年に1回は健診を受けるように心がけましょう。そして、早期発見・早期治療(痛くない歯科治療)で済むようにしましょう。

(海部歯科医師会)





9020賞状授与事業を実施しています!

市では、90歳以上で20本以上ご自分の歯がある方を対象に、審査および賞状授与を行う9020賞状授与事業を実施しています。ご自身の歯に自信のある方はぜひ歯科医院へお出かけください。

対 象 / 次のすべてに該当する方

- ・ 審査日時点で市内に住民登録がある方
- ・ 審査日時点で自分の歯が20本以上ある方
- ・ **令和9年3月31日時点で90歳以上の方**
- ※過去に8020表彰を受けている方も対象です。
- ※過去に、9020賞状授与事業の該当になられた方は対象になりません。



内 容 / 下記の実施医療機関で審査していただき、市から賞状授与を行います。

(実施期間) 4月1日(水)～9月30日(水)

9020審査実施医療機関

医療機関名	町名	医療機関名	町名
あずま歯科	西保町	マコト歯科	北一色町
石原歯科医院	佐屋町	歯科英医院	石田町
うらた歯科クリニック	柚木町	八開歯科医院	二子町
勝野歯科	東保町	いろいろ歯科・こども歯科室	諏訪町
こうたろう歯科こども歯科	善太新田町	大鹿歯科医院	草平町
こうの歯科	大野町	奥田歯科医院	勝幡町
こばやし歯科	大井町	加藤歯科	町方町
サトウ歯科	北一色町	ごとう歯科医院	南河田町
佐屋歯科医院	北一色町	タクミ歯科医院	南河田町
下里歯科医院	日置町	淵高歯科・小児歯科	淵高町
まえかわ歯科クリニック	大野町	よしだファミリー歯科	古瀬町

※上記にかかりつけ歯科医がない場合は、健康推進課へご相談ください。

★8020表彰を希望される方へ★

はちまるにいまる

愛知県歯科医師会では、【8020キャンペーン】を実施しています。
愛知県歯科医師会に加入している歯科医院で審査および表彰状をお渡ししますので、
ご希望の方は、下記期間内にお近くの歯科医院へお出かけください。

- 《対 象》 **昭和22年3月31日以前**に生まれた方
※過去に受賞歴がある方は対象外
- 《審査期間》 **4月1日～5月31日**
- 《実施場所》 愛知県歯科医師会に加入している歯科医療機関
- 《費 用》 無料
- 《問合せ先》 愛知県歯科医師会 ☎052(962)8020

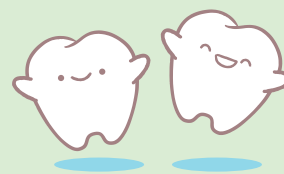



募集

市民スローピッチ ソフトボール大会

日時／6/7(日)・14(日)

【予備日】6/21(日)

会場／佐織総合運動場

参加資格／市内在住・在勤の方
または市スポーツ協会加盟者
で15歳以上(平成23年4月1日
以前生まれ)の男子でアマチュ
ア競技者であること。

チーム2人以内であれば女子も可
(ただし、危険防止のため女子
選手の守備位置は投手・捕手・
一塁手以外とする)

参加費／

1チーム2,000円
(代表者会で徴収)

代表者会および抽選／

5/30(土)午後7時より、垣見鉄
工アリーナ第3会議室

申し込み／5/24(日)までに所定の
申込書に記入し、問い合わせ先へ

主催／市スポーツ協会

主管／市ソフトボール協会

募集

市民ふれあいボウリング大会

日時／6/7(日)

受付開始：午前9時30分

開会式：午前10時

会場／サンガーデン ボウリング

参加資格／市内在住・在勤・在学
の方または市ボウリング協会会
員の小学生以上の男女

参加費／

1人1,500円(当日徴収)
※別に貸靴料400円(税込)

申し込み／5/15(金)までに所定
の申込書に記入し、市ボウリング
協会事務局へ(サンガーデン
ボウリング内)

主催／市スポーツ協会

主管／市ボウリング協会

募集

市民剣道大会

日時／8/11(祝)

受付開始：午前9時

開会式：午前10時

会場／垣見鉄工アリーナ

参加資格／市内在住・在勤・在学
者または市スポーツ協会加盟者

参加費／300円(当日徴収)

競技種目／

【個人戦】

小学生の部

- ①基本錬成の部
- ②2年生以下の部
- ③3、4年生の部
- ④5、6年生の部

中学生の部

- ①男子1年生の部
- ②男子2、3年生の部
- ③女子1年生の部
- ④女子2、3年生の部

高校・一般の部

- ①男子の部
- ②女子の部

【団体戦】

東西対抗戦

申し込み／6/11(木)までに所定
の申込書に記入し、各剣道支部
または問い合わせ先へ

主催／市スポーツ協会

主管／市剣道連盟

結果

市民ビーチボール大会

開催日／2/15

会場／垣見鉄工アリーナ

【ジュニアの部(低学年)】

優勝 リトル四神
準優勝 ブラックタイガー

【ジュニアの部(高学年)】

優勝 ハリボー
準優勝 ブラクトルネード

【一般の部(Aブロック)】

優勝 目標、ケガなし
準優勝 シーこはかな
3位 かぶとむし

【一般の部(Bブロック)】

優勝 ミックスジュース
準優勝 たまランチ
3位 図書隊

【一般の部(Cブロック)】

優勝 スノーアイス
準優勝 さくら
3位 ポチャッコ

【220歳以上の部(Aブロック)】

優勝 にぎやか仲間
準優勝 あいあい
3位 ゆかいな仲間

【220歳以上の部(Bブロック)】

優勝 こはく
準優勝 楽しい仲間
3位 スノードロップ

「貝沼建設 花はすフィールドあいさい」を ご利用ください!



快適な人工芝で、サッカーなどの
スポーツを楽しみませんか?



利用時間／平 日：午前9時30分～午後9時30分
土日祝：午前9時～午後9時
(年末年始除く)

利用料金／平 日：5,000円/時間
土日祝：7,000円/時間
※愛西市民の方



☎(公財)愛知県サッカー協会 ☎052(846)2320



全国大会出場おめでとう



第5回
全日本実業団
空手道選手権大会



大野 寧さん

令和7年度 JOCジュニア
オリンピックカップ
第45回全国高等学校
空手道選抜大会



大野 煌心さん

令和7年度
第33回全国中学生
空手道選手権大会



大野 心華さん

第53回
マーチングバンド全国大会

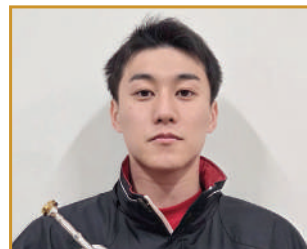

大石 恭平さん

2025年
全日本学生
テニス選手権大会



丸山 愛以さん

第32回
日本リトルシニア
全国選抜野球大会



長谷川 翔音さん

第35回
春の全国小学生
ドッジボール選手権大会



袴田 朝輝さん

令和7年度 第49回
全国高等学校
ハンドボール選抜大会



小林 愛来さん

ALL JAPAN CHEER DANCE CHAMPIONSHIP 2025 (Junior編成)

ALL JAPAN CHEER DANCE
CHAMPIONSHIP
2025 (Mini編成)

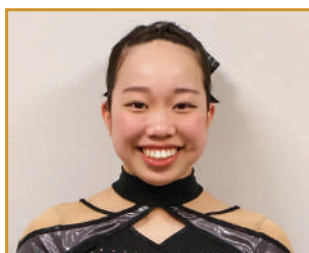

畑 日茉理さん

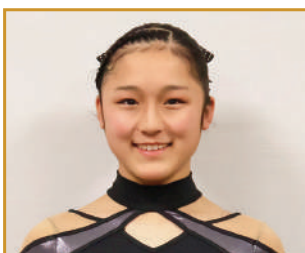

辻本 侑生さん



佐藤 明咲さん



加藤 渚月さん

THE 5TH WORLD
KYOKUSHIN CHAMPIONSHIP (空手)



Mai Minhkhoiさん

第3回
IBKA ALL Japan
CHALLENGE CUP (空手)



堀田 ルル那さん

第12回
スチューデント・ファッション・
デザイン・コンテスト



村田 湊さん



鈴木 愛菜さん

あいさい笑鵬公民館 (佐織公民館)

(※4月号申込注意参照)
☎(26)1123

ご家庭で作れる イタリアンフルコース

- 時** 6/27、7/25(土)
午前10時30分～午後1時30分
- 場** あいさい笑鵬公民館(佐織公民館)
- 内** ご家庭で簡単に作ることができるイタリア料理のフルコースを作ります。
- 講** ガーデンピアツァ
オーナーシェフ 青木隆佳氏
- 定** 一般18人
- 料** 2,600円
- 申** 5/30(土)～問い合わせ先へ

永和地区公民館

(※4月号申込注意参照)
☎(31)0004

クラフトバンドで 初めての小物入れ作り

- 時** 6/6(土)午前9時30分～正午
- 場** 永和地区公民館 1階
- 講** 愛西市シルバー人材センター
会員 伊藤恵子氏
- 定** 一般10人
- 料** 1,000円
- 申** 5/14(木)～問い合わせ先へ

中央図書館

☎中央図書館☎(28)7760

工作会『おべんとうバスをつくらう!』

- 時** 6/7(日)午後2時～
(受付:午後1時30分)
- 場** 中央図書館 2階会議室
- 内** 画用紙や毛糸を使って、大好きなおかずをたくさん作っちゃおう!
- 対** 小学校低学年まで(未就学児は保護者同伴)
- 定** 15組(先着順)
- 申** 5/16(土)～問い合わせ先へ

シニア世代のスマホ教室 (基本編)

- 時** 6/18(木)
①午前10時～11時30分
(開場:午前9時30分)
②午後2時～3時30分
(開場:午後1時30分)
※①、②ともに同じ内容です。
- 場** 中央図書館 2階会議室
- 内** シニア世代の方々を対象とした、スマートフォンの体験講座です。体験用のスマホを使って、基本的な操作を学びましょう。
- 定** 各回20人(先着順)
- 持** 不要(一人1台スマホ(Android)を貸し出します。)
※ご自身のスマホは、お使いいただけません。
- 申** 5/15(金)～問い合わせ先へ

愛西市中央図書館 歴史・文化講座『豊臣秀吉と尾張』

- 時** 6/21(日)午後2時～
(受付:午後1時30分)
- 場** 中央図書館 2階会議室
- 内** 大河ドラマで話題の豊臣秀吉と尾張の繋がりをご紹介します。
- 講** 石田泰弘氏
- 定** 50人(先着順)
- 申** 5/21(木)～問い合わせ先へ

おはなし会

中央図書館

- とんがりぼうし おはなし会**
- 時** 5/8(金)午前10時30分～
5/9(土)午前10時30分～
- 場** 中央図書館 おはなし室

アップル♪バナナ えいごのおはなし会

- 時** 5/31(日)午後3時～
- 場** 中央図書館
1階児童スペース

佐織図書館

- さおりブックキャット おはなし会**
- 時** 5/10(日)午前10時30分～
- 場** あいさい笑鵬公民館
(佐織公民館)2階 和室

中央図書館 開館時間延長のご案内

- 時** 6月～9月 午前9時～午後7時
- 場** 中央図書館
- 内** 6月～9月の間、中央図書館は午後7時までの開館となります。午後6時から1時間、ブラウンジングコーナー付近でBGMとアロマの香りを楽しむことができます。夕方のひと時をゆったりおくつろぎください。

文化会館

☎文化会館☎(28)3000

あいさいおもちゃ病院

- 時** 5/23(土)午前10時～午後3時
- 場** 文化会館 ホールホワイトエ
- 内** 壊れて動かなくなったおもちゃはありますか?動かなくなったおもちゃをおもちゃドクターが直します。
- 講** あいちおもちゃクリニック
- 申** 当日、できるだけ午後1時までにお持込みください。

親子そろってロボット作りに挑戦!! ロボット教室

- 時** 6/27(土)
午前の部:午前10時～正午
午後の部:午後1時30分～3時30分
- 場** 文化会館 第2会議室
- 内** 男の子にも女の子にも大人気!親子でブロックを使ったロボットを作りませんか。みんなで対戦して盛り上がりましょう。
- 講** 株式会社IT経営総合研究所
吉田成一氏
- 定** 各部とも親子10組
(要大人の方同伴)
- 申** 5/22(金)～問い合わせ先へ

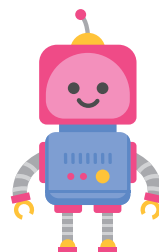

「よしもとふるさと劇団in愛西」 新劇団員募集オーディション

時 5/30(土)午後1時～9時

場 文化会館 第1会議室

内 昨年発足した「よしもとふるさと劇団in愛西」の新劇団員を募集します。オーディションの後、6月から8月の間の6回ほどの稽古を経て、本番は8/2になります。

対 小学生以上の愛西市が好きな方

申 5/1(金)～15(金)

webまたは問い合わせ先へ

切り絵工房で 魅惑の世界を新発見!!

時 6/2(火)・3(水)

午後1時～4時

場 文化会館 美術実習室

内 カッターナイフを使った切り絵作成。「体験教室」よりは難易度が上がりますが、2日間じっくりと取り組んで素敵な作品を完成させましょう!

講 切り絵アーティスト

岡田共晃氏

定 一般10人

料 1,500円

申 5/8(金)～問い合わせ先へ

LINEでコミュニケーション 「応用編」

時 6/8(月)

午後1時30分～3時

場 文化会館 視聴覚室

内 メッセージアプリLINEのビデオ通話の仕方などの便利な使い方の紹介と、ご自身のスマホを使ってのお助けコーナーです。知りたい事をまとめておいて参加してください。

講 ソフトバンク株式会社

定 一般10人

申 5/11(月)～問い合わせ先へ

初めての己書 ～和テイストのインテリアを 生活の一部に～

時 6/12・26、7/10(金)

【全3回】

午後1時30分～3時30分

場 文化会館 美術実習室

内 味わいのある己書の文字を使って和のテイストを生活に取り入れてみませんか?葉書や团扇+己書でインテリアにもどうでしょう。

講 己書ひまもり道場

杉村麻由香氏

定 一般18人

料 2,500円(材料・道具代込)

申 5/15(金)～問い合わせ先へ

初夏の水菓子で 暑気払いのご準備を!

時 6/13(土)

午前10時～正午

場 文化会館 料理実習室

内 夏の暑さが本格的になる前に冷たい水菓子の作り方を楽しんで覚えてみませんか。わらび餅やフルーツまんじゅうで日々の生活に彩りをいかがですか。

講 管理栄養士 柴田充代氏

定 一般12人

料 1,800円

申 5/17(日)～問い合わせ先へ

親子で英語あそび体験 ～歌と絵本で楽しもう～

時 6/28(日)

午前10時30分～11時

場 文化会館 第2和室

内 英語がお勉強になる前に、親子で楽しむ英語体験。音楽のリズムに合わせて体を使って英語の楽しさに触れます。

講 尾籠聖子氏

定 0～6歳児の親子8組

申 5/23(土)～問い合わせ先へ

長谷川優作品展

時 6/1(月)～20(土)

午前9時～午後4時

場 佐織総合福祉センター

1階ロビー、2階会議室

内 ご朱印で有名な観音寺副住職の作品100点以上を展示

申 事前の申し込みは不要です。直接お越しください。

問 佐織総合福祉センター

☎(24)9733

令和8年度 海部地方総合防災訓練 ～地域の団結を防災の力に～

時 6/7(日)

午前8時40分～11時30分

場 国営木曾三川公園 東海広場

内 大規模災害時の協力体制の確立、地域の連携を生かした防災力強化、地域住民の防災意識の高揚のため、海部地方総合防災訓練を開催します。

主催 海部地方防災連絡会議・海部地区水防事務組合

問 愛知県海部県民事務所

県民防災安全課

☎(24)2125

歯の健康センター 「口から始まる、こどもの健康」

受付時間 6/14(日)

午前9時15分～9時30分

場 佐屋保健センター

内 親子教室・親子歯科相談

対 乳幼児(就学前)とその保護者。

定 30組(予約制)

※申し込み多数の場合、第2部の受付時間を設けます。

申 6/9(火)までに問い合わせ先へ

主催 海部歯科医師会

問 健康推進課 ☎(28)5833



eスポーツ交流会

- 時** 6/17(水)午後1時～3時
- 場** 佐織総合福祉センター
2階 健康相談室
- 内** 太鼓の達人でフレイル予防
- 講** ホームメックス株式会社
- 対** 60歳以上の市民
- 定** 20人
- 申** 直接事務所に申し込みまたは電話でご応募ください。
- 問** 佐織総合福祉センター
☎(24)9733

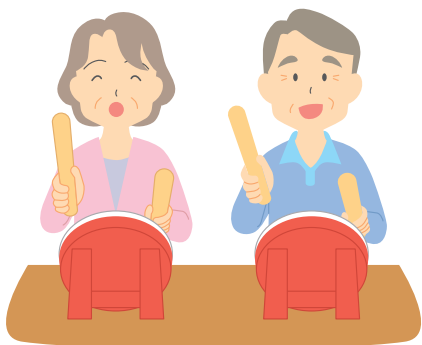

第4回佐織ふれあい寄席

- 時** 6/27(土)午後1時～3時
- 場** 佐織総合福祉センター
1階 ロビー
- 内** 光家鶴太一家の大家寄席
- 講** ホームメックス株式会社
- 定** 70人
- 申** 事前の申し込みは不要です。直接お越しください。
- 問** 佐織総合福祉センター
☎(24)9733



海部フラワーフェアのご案内

海部地域の農家が生産した鉢花・切花・観葉植物等を一堂に集めた花のイベントを開催します。

生産者直送の花や観葉植物の即売会、お子様向けの花育教室などを行います。(入場無料)

※延期・中止になる可能性もありますので、開催については、海部農林水産事務所ホームページなどで随時ご確認をお願いします。

- 時** 5月10日(日) 午前10時～午後3時
- 場** 海南こどもの国 弥富市烏ヶ地町二反田1238

即売会 午前10時～午後3時

母の日撮影会

海部地域産の花と一緒に撮影します。

子供向け花育教室 (事前申込不要) 午前10時～先着100人参加費 100円



購入者プレゼント

1,000円以上(合算可)の花を購入した来場者先着100人に、**花をプレゼント**します。

- 問** 海部苗木花卉生産組合連合会事務局(愛知県海部農林水産事務所農政課内)
☎(24)2111

母子家庭等就業支援講習会のお知らせ

～第1回就業支援講習会～

名古屋駅会場講座	講座名	日時	備考
	パソコン講習 初級	7/4(土)～10/17(土)全15回 午前10時～午後3時40分	土曜日開催 ※託児あり
	調剤薬局事務講習	7/11(土)～9/5(土)全7回 午前10時30分～午後4時10分	土曜日開催
	介護職員初任者研修 (介護職員養成研修・通信)	7/7(火)～11/17(火)全16回 午前9時30分～午後5時30分	火曜日開催

※日程により多少講習時間が異なることがあります。

- 内** ひとり親家庭の父または母および寡婦の方を対象とした、無料講習会
- 料** 無料(教材費、交通費は自己負担)
- 申** 5/7(木)～28(木)に子育て支援課または各支所へ
- 他** ・各講座とも、全日程出席可能な方が対象
・定員を超えた場合は、抽選で決定
・過去に受講された講座を再度受講することはできません。
・託児をできる人数に限りがあるため申込者多数の場合は抽選で決定します。

主催 愛知県母子寡婦福祉連合会 **問** 子育て支援課 ☎(55)7118

令和8年度 祭りを学ぶ

(全3回)



- **第1日目** **時** 6/27(土)午前10時～正午 **場** 文化会館
 - **第2日目** **時** 7/11(土)午前10時～正午 **場** 津島市生涯学習センター
 - **第3日目** **時** 7/26(日)午前9時～11時 **場** 津島市総合保健福祉センター
- ※内容・開催時間などは変更になる場合があります。

- 内** 尾張津島天王祭についての学習・見学会を行い、郷土への誇りや愛着を育みます。
- 対** 市内の小学4～6年生 **定** 15人(抽選) **申** 5/1(金)～6/1(月)
- 主催** 愛西市教育委員会・津島市教育委員会
- 問** 津島市社会教育課 ☎(55)9421

スポットライト

全国大会優勝！！

滝川林太郎さん（名古屋グランパスU-15）
高円宮杯 JFA第37回全日本U-15サッカー選手権大会



サッカーとの出会い

5歳の時、サッカーをしていた父の勧めでサッカースクールに入ったことがきっかけ。ゴールを決めたときの楽しさに魅了され、すぐにサッカーが大好きになったそうです。

これまで全国大会に三度出場し、中学生のときにはナショナルトレセンにも選ばれました。全国の同世代の選手たちとプレーする貴重な経験を重ねる中で技術を磨き、多くの仲間と出会えたことも大きな財産となっているそうです。

日本一に輝く

今回の大会では、直前にケガを負い、試合に出場できない悔しい時期もあったそうです。それでも決勝戦では後半からピッチに立ち、仲間とともに優勝の瞬間を迎えることができました。「これまで生きてきた中で最高の瞬間でした」と大会を振り返り、喜びを語ってくれました。

今後は、創部100年を迎える静岡県藤枝東高校サッカー部に進学し、全国大会出場に貢献することが目標です。「高校では全国高等学校サッカー選手権大会でも全国制覇を成し遂げたい」と力強く語り、さらなる活躍が期待されます。



道の駅ふれあいの里HASUパーク

グランドオープンイベントを開催しました！

4月4日(土)、5日(日)のグランドオープンイベントにご来場いただきありがとうございました。あいにくの雨に見舞われる日もありましたが、地元の皆さまをはじめ、遠方からも多くの方々にご来場いただき、会場は終始にぎわいを見せ、温かな雰囲気の中での開催となりました。マルシェやキッチンカー、多彩なステージイベント、ヴァンガードイベントなどを実施し、幅広い世代の方々にお楽しみいただきました。



本イベントの開催にあたり、多くの皆さまより多大なるご協力とご支援を賜り、大盛況のうちに無事終了することができました。心より御礼申し上げます。

今後も「道の駅ふれあいの里HASUパーク」は、地域の魅力を感じていただける「笑顔あふれる場所」として、皆さまをお迎えしてまいります。

引き続き、多くの皆さまのご来場を心よりお待ちしております



エリア最速インターネット!
クローバーTV

ダウンロード・動画再生が快適に!

ひかりベーシックコース
上り下り1Gbps!



月額

4,400円 (税込)

※表示速度はベストエフォート表記となります。

プロバイダ料・通信量・Wi-Fiルーター すべてコミコミ

地域密着
だからこそ
できる

安心のサポート体制!

地域の皆さまに安心してサービスをご利用いただけるよう、お電話やご訪問でのサポートなど迅速に対応できるサービスをご用意しています。

詳しくは下記フリーコールまでお問合せください

地域のスマホ修理店
クローバーリペア

画面割れ | バッテリー交換 | 水没 | カスタマイズ

データそのまま!
iPhone 即日修理

詳しくは 右記店舗までお問合せください。

クローバーTVショップ 津島店
TEL 0567-58-1067
ヨシツヤ津島本店 1F南西入口ヨコ 営 10:00~21:00(修理の受付は19:00終了)

クローバーTVショップ 津島北テラス店
TEL 0567-58-5367
ヨシツヤ津島北テラス 南出入口すぐ 営 10:00~21:00(修理の受付は17:00終了)

診断無料
※写真はイメージです。

CableGate
番組ナビゲーションサービス

スポーツや映画などの
専門チャンネルは
こちらでチェック!

番組ナビ
はこちらから↓

ケーブルテレビ
きもこ便利に
使い倒そう!

<http://www.cablegate.tv/pc/top.php>

クローバーTV フリーコール **0120-240-968**

※携帯電話・PHSからご利用いただけます。
番号をご確認の上おかけくださるよう、よろしくお願ひします。

〒496-0019 津島市百島町字観音坊83番地 営業時間/9:00~18:00(年中無休) FAX.0567-25-8560 E-mail:info@clovernet.co.jp <https://clovertv.jp>

財源確保のため有料広告を掲載しています。
広告については市が推奨するものではありません。
内容については直接広告主へお問い合わせください。

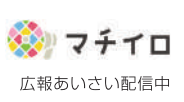

大豆油を含む
植物油を使用した
インキで印刷
されています。

