

# Aisai

2026 (令和8年)  
**7**  
No.256

広報あいさい



# 納涼まつり。

## 佐屋地区 納涼まつり

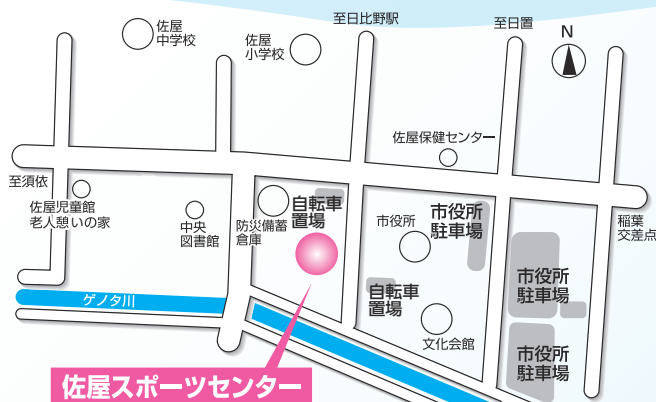

佐屋スポーツセンター

※佐屋中・佐屋小・中央図書館の運動場・駐車場・駐輪場は使えません。

盆踊り  
練習会

日時 7月3日(金)・16日(木)・30日(木)  
午後1時30分～3時30分  
場所 垣見鉄工アリーナ メインアリーナ

日時 8月1日(土) (雨天中止・順延なし)  
午後6時30分～9時  
※雨天などの中止決定は、午後4時です。  
★うちわを先着順に進呈

場所 佐屋スポーツセンター  
(市役所西側)  
(稲葉町米野281番地1)

内容 盆踊り  
商工会バザー

主催 佐屋地区納涼まつり実行委員会

問 市民協働課 ☎(55)7113



## 立田地区 水郷盆おどり大会



太鼓・  
踊り  
練習会

日時 7月27日(月)・28日(火)・  
30日(木)・31日(金)  
午後6時30分～8時30分  
場所 立田中学校 体育館  
※太鼓演奏希望者は参加してください。

日時 8月2日(日) (雨天中止・順延なし)  
午後6時～8時30分  
※雨天などの中止決定は、午後4時とします。  
★うちわを先着順に進呈

場所 立田中学校運動場 (石田町宮東1番地)

内容 チアリーダー部演技・体験  
(清林館高等学校)  
打ち上げ花火  
盆踊り  
よみせまつり：商工会・  
JAあいち海部立田支店

主催 立田地区水郷盆おどり大会実行委員会

問 立田支所 ☎(55)7143

※4会場内は全て禁酒・禁煙です

当日は、帽子・タオル・飲み物等を持参するなどの熱中症予防の準備をして会場へお越しください。

# 盆踊り大会開催!



## 八開地区 納涼まつり



**日時** 8月1日(土) (雨天中止・順延なし)  
午後7時～9時  
※雨天などの中止決定は、午後4時とします。  
★うちわを先着順に進呈

**場所** 八開中学校運動場  
(江西町川原11番地)

**内容** 盆踊り 午後7時～8時20分  
商工会バザー  
花火(会場内で小型打ち上げ花火を実施)  
午後8時30分頃

**主催** 八開地区納涼まつり実行委員会

**問** 八開支所 ☎(55)7144

太鼓  
練習会

**日時** 7月23日(木)・24日(金)・27日(月)・  
28日(火)・29日(水)・30日(木)  
午後7時30分～9時  
**場所** 八開地区コミュニティセンター  
※太鼓演奏希望者は参加してください。

盆踊り  
練習会

**日時** 7月27日(月) 午後7時～9時  
**場所** 八開地区コミュニティセンター

## 佐織地区 納涼まつり



**日時** 8月2日(日) (雨天中止・順延なし)  
午後6時30分～9時  
※雨天などの中止決定は、午後2時とします。  
★うちわ(お楽しみ抽選券付)を  
先着順に進呈

**場所** 佐織中学校運動場  
(諏訪町郷東167番地)

**内容** 商工会バザー  
機関車トーマス  
盆踊り、お楽しみ抽選会

**主催** 佐織地区納涼まつり実行委員会

**問** 佐織支所 ☎(55)7145

盆踊り  
練習会

**日時** 7月9日(木)・15日(水)  
午後1時30分～3時30分  
**場所** あいさい笑鵬公民館 3階 研修室

盆踊り練習会と  
太鼓練習会(立田・八開地区)  
について

飲み物・タオル・上履き  
(あいさい笑鵬公民館、八開地区コミュニティセンターを除く)を  
ご持参のうえ、運動のできる服装でご参加ください。

# 令和8年 蓮見の会

7/11(土) 7/12(日)

雨天  
一部中止

7/11(土)

- 8:00~ オープニングセレモニー  
清林館高等学校 太鼓部演奏
- 8:30~11:00 呈茶  
※なくなり次第終了
- 9:00~ 菓子撒き  
(3歳から小学生限定)
- 9:00~13:00 JA あいち海部  
(販売など)

## 両日共通イベント

7:00~18:00 Instagram フォトコンテスト

9:00~17:00 愛西市文化協会 俳句の会

(土)8:00~17:00

(日)9:00~17:00

キッチンカー

(土)8:00~13:00 (日)9:00~13:00

ブース  
出展

商工会員・商工会青年部  
稲沢市観光協会  
アジア競技大会PR

7/12(日)

10:00~ 菓子撒き  
(3歳から小学生限定)

10:00から2時間程度

愛西市観光協会  
~蓮紙で作る~ハス花教室

予約制

☎(55)9993  
FAX(55)7709



**カフェレストランaicon**  
限定メニューの販売  
8:00-10:00  
通常営業 10:00-17:00



**フードコート**  
営業時間 8:00-17:00



**産直広場営業・  
花はず販売**  
営業時間 9:00-17:00



イベント名に  
このロゴがあるものは  
愛西市商工会の協賛です

主催 FunSpace 株式会社 共催 (一社) 愛西市観光協会 協賛 愛西市商工会・愛西市文化協会



道の駅 | ふれあいの里  
HASU パーク

☎(97)3918

東エリア駐車場 7:00~18:00  
西エリア駐車場 24時間



## あいさい音楽祭2026協賛のお願い

今年もあいさい音楽祭2026を開催します。

例年好評をいただいておりますこの音楽祭は、音楽文化の振興だけでなく、若手音楽家・合唱団・オーケストラなどを育成指導することも目指しております。この音楽祭をより良いものにしていくため、この音楽祭の趣旨をご理解いただき、協賛にご賛同をいただきますようお願い申し上げます。

※やむを得ない事情により、実施内容を変更させていただく場合があります。

▶協賛方法/申込書に記入し事務局へご提出ください。

**資金協賛** 個人 一口 2千円 企業・団体 一口 1万円

**物品協賛** 物品(企業・団体のみ) ※詳しくは、市ホームページをご覧ください。

☎あいさい音楽祭実行委員会事務局(生涯学習スポーツ課) ☎(55)7137



ユネスコ無形文化遺産  
(国)重要無形民俗文化財(県)有形民俗文化財  
令和8年度

# 尾張津島天王祭



銚持ち飛び込み



市江車の能人形



絢爛豪華な市江車

尾張津島天王祭が7月25日(土/宵祭)、26日(日/朝祭)に開催されます。尾張津島天王祭は、夏の疫病退散を願う津島神社のお祭です。いつ始まったかについては諸説ありますが、六百年以上続くともいわれています。愛西市の旧市江村域に住む人々が担う市江車は、朝祭において宵祭の巻藁舟から一晩で車楽舟に模様替えした津島の五車の先頭に登場します。

市江車は、連結された全長約14mの船2艘、そこに設けられた屋形、その上に反り橋で連結して置かれる小屋台・大屋台で構成されています。各屋台には能人形が1体ずつ置かれ、屋形の屋根前方は梅の作り花が付された紅白の梅の大枝で飾り付けられます。

朝祭で、美しい市江車をぜひご覧ください。

## 朝祭・市江車の見どころスケジュール

### 朝祭

日時 7月26日(日)午前8時30分から  
会場 天王川公園および津島神社

9時00分頃 市江車出船  
※天王川公園藤棚北にて、出船前の市江車をご覧ください。

10時30分頃 神輿還御  
11時00分頃 神前奏楽

9時30分頃 銚持ち飛び込み

※時間は変更になる場合があります。

市江車の見行列にともない

**渋滞**が予想されます。

ご理解とご協力をお願いします。

日時 7月25日(土)午後4～6時頃

区間 星大明社を出発し、一般県道一宮弥富線北上予定(到着場所については調整中です。)

問 生涯学習スポーツ課 ☎(55)7137

## 愛西市文化祭

# 「出品者・出演者」募集!

## 文化祭・芸能発表会出演者募集

- 開催日時 10月31日(土) ※詳しい開催時間は改めてお知らせします。
- 開催場所 文化会館 ※あいさい笑鵬公民館(佐織公民館)では開催しません。
- 出演資格 市内在住・在勤・在学の方が1/3以上で組織された  
**2人以上のグループ**  
※申し込み多数の場合は抽選となります。
- 出演時間 1グループおおむね13分(準備・片付けを含む)



## 文化祭・作品展 出品者募集

- 開催日時 10月31日(土)・11月1日(日) ※詳しい開催時間は改めてお知らせします。
- 開催場所 文化会館 ※あいさい笑鵬公民館(佐織公民館)では開催しません。
- 出品資格 ・市内在住・在勤・在学の方  
・市内在住・在勤・在学の方が1/3以上で組織されたグループ  
**※出品点数は、1人1点です。**
- 作品搬入 10月30日(金) 午前9時～午後5時(予定)
- 作品搬出 11月1日(日) 午後3時～午後4時(予定)



## 申込方法

文化会館・あいさい笑鵬公民館(佐織公民館)・生涯学習スポーツ課・市ホームページで配布される「出演申込書」「出品申込書」などを、文化会館・あいさい笑鵬公民館(佐織公民館)にご提出ください。

- 申込期限 **7月1日(水)～8月16日(日)**  
(休館日を除く午前9時～午後5時)  
※申込期限後の受付はおこないませんので、ご注意ください。
- 参加費 **今年度より参加費がかかります。詳しくは市ホームページでご確認ください。**
- 申込場所 文化会館・あいさい笑鵬公民館(佐織公民館)



※詳しい募集内容については、文化会館・あいさい笑鵬公民館(佐織公民館)・生涯学習スポーツ課で配布する資料をご覧ください。

※出品者・出演者は、必要に応じて文化祭の協力を求められます。

※やむを得ない事情が発生した際は、内容、日時などが変更となる場合があります。

## 市文化協会団体募集

文化協会では新規に加入される団体を随時募集しています。

- 加入条件: 市内在住、もしくは在勤する者をもって組織する団体で主たる活動の場所が市内(1年以上活動)であるおおむね10人以上の団体(原則) ほか

問 生涯学習スポーツ課 ☎(55)7137

愛知駅伝

# 市代表を 目指そう!

愛知駅伝市代表選考記録会を  
開催します!



9月13日(日)

午前8時30分～

開催日時

雨天決行



開催場所

国営木曽三川公園  
東海広場



種目・距離

	部門	距離
①	小学生男女	1.2km
②	中学生男女	3.0km
③	ジュニア男子	3.0km
④	ジュニア女子	3.0km
⑤	一般男子	4.0km
⑥	一般女子	3.0km
⑦	40歳以上 (男女不問)	4.0km

※距離等は変動する場合があります。



選考方法

代表選手選考記録会のタイムをもとに、市代表選手を選考委員会で  
各部門2人決定します。

選考会に参加できない場合は公式陸上大会記録等を提出してください。



参加できる方

- ① 駅伝当日の12月5日(土)に参加可能な方
- ② 9月1日現在、市内在住または在勤の方  
(小・中・高校生は、保護者の居住地から出場するものとする。)
- ③ 他県または他市町村在住の方であっても市内中学校を卒業された方。
- ④ 年齢区分  
ジュニア：平成20年4月2日～平成23年4月1日に生まれた方  
一般は：平成20年4月1日以前に生まれた方  
40歳以上：昭和61年9月1日以前に生まれた方

申込方法：次のいずれかの方法でお申し込みください



愛西市役所  
生涯学習スポーツ課  
窓口へ直接



市内各体育館  
窓口へ直接



あいち電子  
申請システム

詳細は市ホームページをご覧ください→



申込締切

8月7日(金)  
必着

主催/市教育委員会

問 生涯学習スポーツ課 ☎(55)7138

# 国民健康保険税が決定しました

☎ 保険年金課 ☎(55)7119

国民健康保険税は、ご加入いただいている方全員の前年中の所得および人数をもとに計算し、毎年7月に世帯年税額を決定します。負担する費用について、詳しくは7月中にお送りする納入通知書の内容をご確認ください。

## ◎令和8年度国民健康保険税率

	所得割 (%)	均等割(円)(※1)	18歳以上均等割(円)(※4)	平等割(円)	課税限度額(円)
医療給付費分	8.22	34,000	-	25,000	670,000
後期高齢者支援金分	2.70	12,200	-	7,900	260,000
介護納付金分(※2)	2.32	12,200	-	7,200	170,000
子ども・子育て支援納付金分(※3)	0.29	1,300	100	800	30,000
合計	13.53	59,700	100	40,900	1,130,000

(※1) 未就学児の被保険者に係る国民健康保険税の均等割額については、5割の減額がされます。

(※2) 40歳以上65歳未満の方のみ

(※3) 18歳未満の方(18歳に達する日以降の最初の3月31日まで)は子ども・子育て支援納付金分の均等割額が10割減額されます。

(※4) 18歳未満被保険者の減額された「均等割」の分を補うものとして、18歳以上被保険者に賦課し直されるものです

## 新しい国民健康保険資格確認書などについて

◎マイナンバーカードに保険証の利用登録がされている方  
「資格情報のお知らせ(A4サイズ)」を新たに利用登録された方へ7月中に普通郵便でお送りします。



すでに発行済みの方への再送はありません(70歳以上の方を除く)。医療機関等を受診される場合は、マイナンバーカードと一緒に資格情報のお知らせをお持ちください。

◎マイナンバーカードに保険証の利用登録がされていない方  
「資格確認書(カードサイズ)」を7月中に簡易書留でお送りします。



限度額適用認定証、限度額適用・標準負担額減額認定証が必要な場合は、8月以降に窓口にて申請をお願いします。

# 介護保険料(65歳以上の方)が決定しました

☎ 高齢福祉課 ☎(55)7116

介護保険料は本人・世帯の市民税課税状況と本人の前年所得などをもとに段階別に計算し、毎年7月に介護保険料(年額)を決定します。確定した保険料額と、仮徴収の賦課分を差し引いた金額について、納入通知書を7月中旬にお送りします。詳しくは納入通知書の内容をご確認ください。

(年額)

確定した 令和8年度の保険料額 (令和8年4月から 翌年3月分)
---

(仮徴収)

特別徴収	4・6・8月
普通徴収	第1・2期

(以降の納期に振り分け)

10・12・2月の3回
第3・4・5・6期の4回

# 後期高齢者医療保険料が 決定しました

☎ 愛知県後期高齢者医療広域連合  
☎ 保険年金課

☎ 052(955)1223  
☎ (55)7119

後期高齢者医療保険料は、被保険者の所得に応じて負担する「所得割額」と被保険者全員が等しく負担する「被保険者均等割額」を合計して、個人単位で計算され、毎年7月に保険料が決定します。

令和8年度より、従来の保険料を「医療分」とし、新たに子ども・子育て支援金に係る保険料を賦課します。負担する費用について、**詳しくは7月中にお送りする納入通知書の内容をご確認ください。**

## ◎令和8年度後期高齢者医療保険料率

	所得割率 (%)	均等割 (円)	賦課限度額 (円)
医療分	10.48	56,130	850,000
子ども・子育て支援納付金分	0.25	1,362	21,000

ホームページは  
こちら



## 新しい後期高齢者医療資格確認書・資格情報のお知らせは7月下旬に郵送します

### 【新しい資格確認書 (オレンジ色)】

対象：令和8年8月1日時点で85歳以上の方または、普段からマイナ保険証をご利用していない方

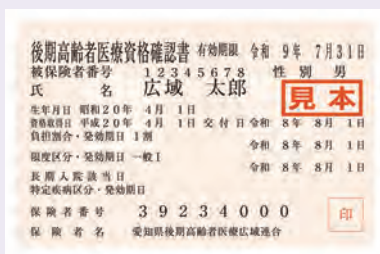

7月下旬に郵送します。簡易書留郵便でお送りしますので、受け取りの際には受領印が必要です。8月以降に病院などにかかる際にご提示ください。

### 【資格情報のお知らせ】

対象：令和8年8月1日時点で85歳未満の方で、普段からマイナ保険証をご利用している方



7月下旬に普通郵便で郵送します。医療機関等を受診される場合は、マイナンバーカードと一緒に資格情報のお知らせをお持ちください。

あいち後期高齢者医療コールセンター ☎0570(011)558 ※ご利用には通話料がかかります

対応期間：令和9年3月31日(水)まで 午前8時45分～午後5時15分(平日)  
※7月11日(土)～8月30日(日)は土・日曜日、祝日も開設

## ★令和8年度の特例措置

令和7年度税制改正による給与所得控除の最低保障額引き上げの影響により介護保険料の段階が変わりうる給与の収入金額が55万1,000円以上190万円未満の方は、令和8年度の介護保険料に限り、介護保険料の算定基準となる合計所得金額および市民税課税・非課税の判断が税制改正前の基準に基づいて計算されます。したがって、税制改正後の給与所得控除の結果、令和8年度の市民税が非課税となっても、介護保険料の算定に限り所得段階は市民税課税とみなす場合があります。ただし、令和7年度市民税非課税の方のうち、令和8年度も市民税非課税の方は、介護保険料の特例減免を適用します。

ホームページは  
こちらから



## 介護保険 負担限度額認定証の更新

所得が低い方で、施設および短期入所サービスを利用している方の食費・部屋代の負担軽減を行っています。負担限度額認定証は、原則毎年7月31日が有効期限となるため、**8月1日以降必要とされる場合は、更新手続きが必要です。**

8月1日以降、施設および短期入所サービスを利用する予定がない方や適用要件に該当しないことが明らかな方は申請の必要はありません。

ホームページは  
こちらから



# 総合斎苑の利用案内

現在、斎苑正面において、段差対策工事を行っており、大変ご迷惑をおかけしております。令和9年3月19日に完了予定です。その間、工事に対してご理解ご協力をお願いします。

【祭壇を常設した式場です】

式場(祭壇常設)と火葬場が一体利用でき、初七日まで行える総合斎苑です。遺族控室、僧侶控室も完備していますので安心してご利用いただけます。利用の相談などは、葬祭業者へお問い合わせください。

**式場** <sup>はず</sup>蓮の間 100席 <sup>まき</sup>槇の間 150席

**遺族控室** 和室、水回り完備

**休苑日** 火葬および待合室 1月1日、友引の日  
式場 告別式 1月1日、友引の日  
通夜 12月31日、1月1日および友引の前日

**開苑時間** 午前9時～午後5時

**動物火葬受付時間** 午前9時～午後4時

## 動物火葬

動物火葬の手続きは、斎苑窓口へ直接お越しください。  
動物の搬入は、ダンボール箱(高さ35cm以内×60cm以内)等を利用して、汚物、汚水および臭気が外へ出ないようにしてください。  
なお、犬の場合は「犬の死亡届」も併せてご提出ください。

## 利用時間

	①	②	③	④	⑤	⑥
<b>火葬開始時間</b>	午前10時30分	午前11時30分	午後0時30分	午後1時30分	午後2時30分	午後3時30分
<b>告別式開始時間</b>	上記「火葬開始時間」に合わせて、告別式開始時間を設定してください。					
<b>初七日(待合室)</b>	2時間以内	2時間以内	2時間以内	2時間以内	1時間以内	
<b>火葬</b>	・各時間帯2組の受け入れが可能です。1日最大8件までの受け入れとします。 ・火葬開始時間の15分前には到着するようにしてください。					
<b>式場</b>	・告別式の開始時間は、上記の火葬開始時間に合わせて設定してください。 ・通夜の開始時間は、午後6時から8時までの間で設定してください。 ※式場は1日2組までとします。通夜および告別式を同時刻で開始することも可能です。					
<b>待合室</b>	・火葬から収骨までの時間とします。(約90分) ・式場を使用された方が、火葬に引き続き「初七日」を行う場合、2時間以内で延長することができます。					

## 使用料

区 分		単 位	使用料	
<b>火葬</b>	大人	12歳以上の者	10,000円	
	小人	12歳未満の者	6,000円	
	死胎		3,000円	
	身体の一部または胞衣物		2,000円	
	動物(犬・猫など)	20kg以上 20kg未満	1体 1体	5,000円 3,000円
<b>式場</b>	<sup>はず</sup> 式場1(蓮の間)	告別式のみ	1回	40,000円
		通夜から告別式		80,000円
	<sup>まき</sup> 式場2(槇の間)	告別式のみ	1回	50,000円
		通夜から告別式		100,000円
<b>待合室</b>	収骨までに要する時間以内	1室	無料	
	超過1時間以内		2,000円	
<b>霊安室</b>	24時間以内	1回	3,000円	
	超過1時間増すごとに		1,000円	

※この使用料は死亡者(動物の場合は飼い主)が愛西市民である場合の料金です。  
※式場の使用は、死亡者が愛西市民の場合に限ります。



▲式場 <sup>まき</sup>槇の間



# 日光川西恵水土地改良区の仕事

愛西市をはじめとする関係市町は海拔ゼロメートル地帯ということもあり自然排水が行えず、当土地改良区の管理する6機場14台の排水機にて強制排水を行っている地域であります。通常の排水に加え大雨が予想される際の予備排水や実際に大雨が降った際の非常配備など、この地域の湛水被害の防止に努めております。

しかしながら近年、気候変動により災害級の大雨や台風の巨大化が懸念されており、昨年8月には北陸地方と九州地方が雨による甚大な被害に曝されました。この地域で同様の湛水被害が起らぬよう、常日頃から排水施設の点検、排水路の改修および修繕など、円滑な排水を行うための事業をしておりますが、当土地改良区の維持管理のみでは湛水被害防止を成しえることが厳しいのが現状でございます。そのため、関係市町や地域の皆様方との連携を図ることが必要なため、今後とも当土地改良区の運営にご協力を何卒よろしくお願い致します。

## 水路改修例



## 各排水機場の稼働状況

(令和7年度実績)

機 場 名	市 場	市場新	大 膳	善太新	善太第二	善太第三	計
稼働日数(日)	7	9	6	12	136	136	306
延稼働時間数(時間)	34	54	28	56	1,336	1,356	2,864

当土地改良区の管理水路にさまざまなゴミが不法投棄され、大変困っております。

水路に捨てられたゴミが原因で排水機場のポンプおよび除塵機の故障に繋がるだけでなく、回収にも多額な費用がかかりますので、水路にゴミを捨てる行為は絶対にやめてください。

☎ 土木課 ☎(55)7125

Topic  
01

粗大ごみの戸別回収をご利用ください

問 環境課 ☎(55)7114

粗大ごみの戸別回収をご利用ください (500円券必要)

戸別回収の流れ

1 受付センターに電話で予約する

2 住所、氏名、電話番号、品目、およびその大きさ、数量を伝える

3 戸別粗大ごみシールを購入し、受付番号を記入して見やすいところに貼る

4 回収日の午前8時までに、自宅敷地内の道路ぎわに粗大ごみを出す

注意事項

- 回収日は毎月第3水曜日です。  
予約受付期間は「家庭ごみ収集カレンダー」などでご確認ください。
- 予約受付時間は、予約受付期間中の午前9時から午後4時までです。(土・日曜日、祝日、年末年始は除く)

- 申込点数は、1回の予約につき1世帯5点までです。
- 粗大ごみは事前に大きさを測って伝えてください。
- ソファや食器棚など、分かれるものは、それぞれで1点となります。
- 受付期間内であれば、追加や変更は可能です。
- 「受付番号」は受付センターより案内します。

- 戸別粗大ごみシール500円券(緑色)を購入してください。(取扱店は環境課にお問い合わせいただくか、愛西市商工会ホームページをご参照ください。)
- 複数点出す場合は、それぞれにシールを貼ってください。

- 申し込み時に確認した場所に粗大ごみを出してください。(建物内からの搬出はしません)
- 立ち会いは不要ですが回収時間は指定できません。
- 申し込みのされていないもの、戸別粗大ごみシールの貼っていないものは回収しません。

受付センター ☎0567(22)2480 (予約受付期間中のみ)  
予約受付時間 午前9時～午後4時(土・日曜日、祝日、年末年始は除く)



※ごみ集積場所に粗大ごみを出される「通常収集(毎月第1水曜日)」の場合は、予約の必要はありません。  
※ごみとして捨てる前に「おいくら」を利用してリユースにつなげてみませんか。

おいくら

Topic  
02

家具転倒防止器具を取り付けます

問 高齢福祉課 ☎(55)7116

地震等の災害時に家具等の転倒による被害の軽減を図るため、L字金具を使用して、対象家具を4組まで無料で取り付けます。(L字金具以外は不可)

対象者/65歳以上のひとり暮らし高齢者

定員/5人(先着順)

対象家具/タンス、食器棚、本棚など(テーブル、机、いす、電化製品、額などは対象外)

申し込み/7月10日(金)から7月31日(金)までに家具転倒防止用具取付申請書(高齢福祉課、各支所に設置)に必要な事項を記入し、問い合わせ先、または各支所に提出  
※昨年までに取り付けを受けた方は除きます。

Topic  
03

一宮西港道路に関する縦覧と説明会

問 内容について:県都市計画課 ☎052(954)6515  
会場について:市都市計画課 ☎(55)7126

県および市では、一宮西港道路の都市計画決定に向けて手続を進めています。都市計画基本方針(案)および環境影響評価方法書の縦覧、意見書の受付を行うとともに、説明会を開催します。

縦覧期間/7月7日(火)～8月7日(金)(土・日曜日、祝日を除く開庁時間内)

縦覧場所/県都市計画課および市都市計画課

意見書の提出先/7月7日(火)～8月21日(金)までに県知事宛ての意見書を県都市計画課に持参、郵送(必着)またはあいち電子申請・届出システムにより提出することができます。

説明会の開催日時・場所/7月27日(月)午後7時～市文化会館 大ホール

Topic  
04

## ごみ出しが困難な方に ごみ出し支援を行っています

問 高齢福祉課 ☎(55)7116  
社会福祉課 ☎(55)7115

家庭より排出されるごみを集積場所まで排出することが困難な世帯に対し、家庭ごみの排出支援のため、戸別収集を行っています。

### ◆対象となる世帯

市内に住所を有し、自力でのごみ出しが困難で、当該世帯の親族、近隣住民等の協力を得ることが困難であり、次のいずれかに該当する者のみの世帯

- ・介護保険の要介護1以上
- ・身体障害者手帳所持者で肢体不自由又は、視覚障害の1級又は2級に該当する者
- ・精神障害者保健福祉手帳所持者で1級に該当する者
- ・療育手帳所持者でA判定に該当する者

### ◆申請の流れ

- ①申請書の提出(窓口:高齢福祉課・社会福祉課・環境課・各支所)
- ②申請の審査
- ③申請者宅にて現地確認
- ④利用決定
- ⑤ごみ出し困難者戸別収集開始(週1回収集)



### ◆「ごみ出し困難者戸別収集」のごみの種類

- ・可燃物ごみ、プラスチック類ごみ、不燃物ごみ、資源ごみ、有害ごみ(乾電池・廃蛍光管)、小型廃家電

### ◆申請等のお問い合わせ先

- ・ごみ収集について 環境課 ☎(55)7114
- ・対象世帯について 高齢福祉課 ☎(55)7116 社会福祉課 ☎(55)7115

Topic  
05

## パスポート(旅券)手数料が変わります

問 市民課 ☎(55)7112

令和8年7月1日以降に申請する旅券(パスポート)の手数料が改定されます。

電子申請は窓口申請より手数料が安くなりますので、ぜひご利用ください。

パスポート種類	旅券種別	電子申請	窓口申請
18歳以上	10年	8,900円	9,300円
18歳未満	5年	4,400円	4,800円
残存有効期間同一旅券		5,400円	5,800円

7月1日以降の申請は電子申請・窓口申請の両方ともに受け取りまで約1カ月かかります。  
海外旅行や出張を予定されている方は、お早めに申請してください。  
詳細は、外務省のホームページをご覧ください。



# 市からのお知らせ

## 募集

### 市営駐車場の利用者募集

#### 募集場所／

稲葉駐車場 募集台数 1台

- ・所在 稲葉町米野133番1
- ・使用料 1台1か月1,500円

勝幡駐車場 募集台数 1台

- ・所在 勝幡町大御堂548番21
- ・使用料 1台1か月4,000円

※駐車できる車両は、普通自動車、小型自動車、軽自動車で、長さ5m以内、幅2m以内、高さ2.4m以内です。

**利用開始日**／8月1日(土)

※利用許可期間は最長5年

**申し込み期限**／7月23日(木)午後4時(土・日曜日、祝日を除く)まで財政課で受け付けします。その際、**必ず車検証の写し**をお持ちください。申請書は窓口で記入していただきます。

**抽選**／7月28日(火) 午後3時30分より市職員により行います。立ち合いを希望される場合は、申し込み時にお申し出ください。

**使用料の納付方法**／年2回、納付書で前納してください。途中で解約する場合は、還付請求ができません。

☎財政課 ☎(55)7132

## 募集

### シルバー人材センター 今月の入会説明会

**日時**／7月15日(水)午後2時～

**場所**／シルバー人材センター佐屋支所 (永和地区公民館内)

**募集要件**／60歳以上の愛西市民で、心身ともに健康で働く意欲のある方

☎シルバー人材センター佐屋支所 ☎(69)5930

## 募集

### 折鶴の糸通しをしてくださる ボランティアを募集します

**内容**／「非核平和広島派遣事業」で奉納する千羽鶴を作成するために、折鶴の糸通しをしてくださるボランティアを募集します。

**受付場所**／経営企画課

**日時**／7月13日(月)～24日(金) 午前9時～午後4時(土・日曜日、祝日を除く)

※期間中は随時受け付けておりますので、ご都合の良い時間にご協力をお願いします。

**作業場所**／市役所 南館1階

☎経営企画課 ☎(55)7133

## 募集

### 公安系公務員の受験を お考えの皆様へ

警察、消防、刑務、自衛隊等、公安系公務員の受験をお考えの方、どんな仕事なのか興味のある方

現役の公安系公務員が仕事の魅力、やりがい、福利厚生など、わかりやすくご説明します。

二次元コードからお申し込みいただけます。



**日時**／7月11日(土)午後1時30分～4時30分(入場午後1時～)

**場所**／津島市文化会館小ホール

**対象**／公安系公務員に興味のある方(高校生以上)およびその同伴者

**参加機関**／中部矯正管区名古屋拘置所、防衛省自衛隊、愛知県警察、海部地域各消防機関(予定)

**その他**／お車でご来場の方は、同施設駐車場をご利用ください。(無料)

☎自衛隊愛知地方協力本部 一宮地域事務所 ☎0586(73)7522

## 暮らし

### 水道メーターを取り替えます

**取替地区**／【佐織地区】

根高町(根高第一、根高第二)、持中町、見越町、町方町(彦作、東藤浪町)、勝幡町(下西、南町、栄町、新町、新栄)

**取替期間**／8月中(日祝を除く)

**工事業者**／市が指定する水道工事店

**料金**／無料

※止水栓修理やメーター周辺の修理などが必要な場合、修理費は個人負担となります。この場合、取り替えを行う業者から事前に☎連絡します。

上水道課 ☎(55)7146



## 暮らし

### 光化学スモッグによる 健康被害にご注意を

光化学スモッグは、以下の時に発生しやすいです。

- ・気温が高い
- ・日差しが強い
- ・風が弱い

特に7月から8月にかけては注意が必要です。予報や注意報、警報が発令されたら屋外での活動を避け、体調の悪い人は室内で休むようにしましょう。症状が改善しない場合は、医師の診察を受けてください。市ホームページも併せてご覧ください。



☎環境課 ☎(55)7114

## 暮らし

### 本の配送サービスのご案内

愛西市中央図書館では、来館が難しい市内在住の方に本をご自宅へ届ける「本の配送サービス」を行っています。図書・雑誌・CD・DVDを月2回、無料で貸出・返却できます。

**対象者**／高齢の方、障害のある方、長期療養中の方など。

サービスの詳細は、図書館ホームページでご確認いただけます。



☎中央図書館 ☎(28)7760  
FAX(26)0765



## 暮らし

### 「Web利用者カードのご案内」

**内容**／スマートフォンが図書館利用者カードとして使えます。来館時に画面のバーコードを提示するだけで、カウンターでの貸出手続きができます。ログインは、図書館ホームページのマイページからお願いします。



☎中央図書館 ☎(28)7760



## 暮らし

### 国民年金保険料の免除制度・納付猶予制度

国民年金保険料を納めることが経済的に困難な場合は、未納のままにせず、「国民年金保険料免除・納付猶予制度」の手続きを行ってください。

※学生の方はこの制度を利用できません。学生納付特例制度をご利用ください。

**免除要件**／本人と配偶者、世帯主の前年所得がそれぞれ別表の所得の基準以下のとき

**猶予要件**／

- ・50歳未満の方が対象(学生を除く)
- ・本人と配偶者の前年所得がそれぞれ別表の全額免除の所得の基準以下のとき※世帯主の所得は審査対象にはなりません。
- ・納付猶予された期間は、老齢基礎年金の年金額には反映されません。
- ※「全額免除」および「納付猶予制度」が承認された方は、申請時に翌年度以降も引き続き審査を希望されると、毎年度の申請手続きが不要です。なお、失業などによる特例免除承認者は、翌年度も申請が必要です。

**承認期間**／令和8年7月～令和9年6月(過去2年1か月前までの期間も、さかのぼって申請可)

**申請受付期間**／7月1日(水)～

**申請に必要なもの**／

- ・本人確認できるもの(マイナンバーカード・運転免許証など)
- ・「雇用保険被保険者離職票」や「雇用保険受給資格者証」などのコピー(失業を理由に申請する場合)

・日本年金機構ホームページ→



免除区分	納める保険料額(令和8年度)	老齢基礎年金への計算(全額納付した場合と比較)	所得の目安	
全額	0円	免除期間は2分の1で計算	(扶養親族等の数+1) × 35万円 + 32万円	
4分の3(4分の1納付)	4,480円	免除期間は8分の5で計算	88万円	+扶養親族等控除額 +社会保険料控除額等
半額(半額納付)	8,960円	免除期間は8分の6で計算	128万円	
4分の1(4分の3納付)	13,440円	免除期間は8分の7で計算	168万円	

※本人・配偶者・世帯主それぞれの前年所得が、上の計算式の金額以下であれば免除を受けることができます。  
※減額された保険料を納めていない期間は未納扱いとなり、受給要件にも老齢基礎年金額の計算にも算入されませんのでご注意ください。

☎保険年金課 ☎(55)7119

## 7月の休日診療

## 海部地区急病診療所

津島市莪原町字郷西37 ☎(25)5210  
 病状などのお問い合わせは、受付時間  
 に直接お電話してください。

## 受付時間

## 内科・小児科

日曜日・祝日 午前9時～11時30分  
 年末年始 午後1時～4時30分

## 歯科

日曜日・祝日 午前9時～11時30分  
 年末年始 午後2時～4時30分

上記の受付時間外、平日夜間に急病で  
 困ったときは救急医療情報センター  
 【☎(26)1133】へ

## 休日診療(外科)

診療時間 日曜日・祝日・午前9時～正午、午後1時～5時  
 ※午後5時以降は消防本部【☎(26)1100】へおたずねください。

日(曜)	病院名	電話番号	住所
5(日)	脳神経外科 のぞみクリニック	052(443)5533	あま市篠田寺後75
12(日)	森整形外科 クリニック	052(445)5050	あま市七宝町桂深田60
19(日)	もりや整形外科	052(445)3711	あま市新居屋辻畑49
20(祝)	そぶえ整形外科弥富	0567(67)5010	弥富市中山町 北脇687-1
26(日)	服部整形外科 皮フ科	0567(65)1200	弥富市佐古木3-292-1

こちら消防署！



## 火災と救急、夏の備え

夏は気温の上昇とともに火災や救急の出動が増える時期となります。身近な備えを見直して安全に過ごしましょう。まずは火災予防です。花火やバーベキューなど火を使う機会が増えます。風の強い日や乾燥時は特に注意が必要です。以下の点に注意してください。

- ①消火用の水を準備
- ②その場を離れないこと
- ③風が強い日はできる限り使用しないこと
- ④燃え移りそうなものが近くにない場所で使用すること

後片付けまで気を抜かず火の始末を徹底しましょう！！

また、夏休みで外出することも増える時期です。火の元の確認を忘れずに電気製品の電源確認など、出かける前に必ず見直しましょう。長期間留守にする場合は、不要な電気は切るなど火災予防を心がけることが大切です。

次に熱中症対策です。屋外だけでなく、室内でも発症するおそれがあります。こまめに水分をとりましょう。大量に汗をかいた時は塩分の補給も大切です。経口補水液もおすすめです。室内では我慢をせずにエアコンを使いましょう。遮光カーテンやすだれで室温の上昇を防ぐのも有効的です。体調変化にも注意が必要。めまい、立ちくらみ、吐き気など異変を感じたら涼しい場所へ。衣服をゆるめて首やわきの下を冷やすと効果的です。水分補給を忘れずに。反応がにぶい、自分で水分がとれないなど症状があれば迷わず119番通報をしてください。各自の備えが大きな事故を防ぎます。この夏も安心して元気に過ごしましょう。

☎ 消防本部予防課 ☎(26)1109



人口のうごき【6月1日現在、( )は前月比】

総人口 59,589人(△41) 男 29,172人(△25) 女 30,417人(△16)  
 世帯数 24,831世帯(+11)

## 7 月暮らしの相談日

相談名	日時	場所	問い合わせ
行政相談	17日(金) 午後1時30分～3時30分	佐織庁舎 1階 相談室	総務課 ☎(55)7120
	8月21日(金) 午後1時30分～3時30分	市役所 2階 相談室	
	※8月分の予約は、7月1日(水)からです。		
消費生活相談	【センター相談】 月～金曜日(祝日、年末年始除く)午前9時～午後4時30分	県海部総合庁舎 1階 南側	海部地域 消費生活センター ☎(23)0150
	【出張相談】要予約	相談対象地域の市町村役場	
人権相談	7日(火) 午前10時～11時30分	立田庁舎 相談室	社会福祉課 ☎(55)7115
	8月4日(火) 午前10時～11時30分	佐織庁舎 相談室	
障害者就業相談 (要予約)	9日(木) 午後1時～3時	市役所 北館 1階 相談室	
	23日(木) 午後1時～3時		
年金相談 (※欄外参照)	14日(火) ①午前10時～正午②午後1時～3時	佐織庁舎 2階 第1会議室	保険年金課 ☎(55)7119
	(注意)受付定員に限りがあります。相談時間が1人約20分のため、相談が完了しない場合があります。ご了承ください。		
弁護士相談 (法律相談) (要予約)	10日(金) 午後1時30分～3時30分	市役所 北館 1階 相談室	市社会福祉協議会 ☎(37)3313
	24日(金) 午後1時30分～3時30分	立田庁舎 1階 第1会議室	
	8月14日(金) 午後1時30分～3時30分	市役所 北館 1階 相談室	
	8月28日(金) 午後1時30分～3時30分	佐織総合福祉センター 2階 図書室	
	※8月分の受付は7月1日(水)からです。		
司法書士相談 (相続・登記関係) (要予約)	16日(木) 午後1時～3時	八開総合福祉センター 相談室	相談は1回4組、 相談時間1組30分、 同一案件の再相談は できません。
	8月20日(木) 午後1時～3時	市役所 北館 1階 相談室	
	※8月分の受付は8月3日(月)からです。		
行政書士相談 (行政手続き関係) (要予約)	22日(水) 午後1時～3時	八開総合福祉センター 相談室	
	8月26日(水) 午後1時～3時	市役所 北館 1階 相談室	
	※7月分の受付は14日(火)まで、8月分は8月3日(月)から18日(火)までです。		
健康相談	7日(火)・21日(火) 午前9時30分～11時30分	佐屋保健センター	健康推進課 ☎(28)5833
こころの健康相談 (要予約)	16日(木) 午後1時30分～3時30分		
心理士による発達相談 (要予約)	15日(水) ・午前10時～11時30分 ・午後2時～3時30分	発達支援センター	発達支援センター ☎(24)3955

※14日(火)年金相談:午前8時30分から1階 相談会場付近で整理番号札を配布します。受付定員は①午前4人②午後4人です。  
年金相談では、相談者の本人確認書類が必要です。相談者が代理人であるときは、委任状および代理人の本人確認書類が必要です。

## 愛西市公式LINE

愛西市に公式LINEがあることをご存じですか?  
愛西市公式LINEでは市政情報やイベント情報などをお届けしています。



みなさんのご登録お待ちしております

## 今月の市税や料金など 納期限:令和8年7月31日(金)

固定資産税…2期分 国民健康保険税…1期分  
後期高齢者医療保険料…1期分

## 納付には便利な口座振替をご利用ください

お申し込みの2か月後以降の納期限分からとなります。

口座振替について▶





# 健康ガイド

問 健康推進課(佐屋保健センター)  
☎(28)5833

## 定期予防接種について

接種区分	対象者	回数	自己負担金	通知方法等	接種場所
高齢者の肺炎球菌ワクチン	①65歳の方 ②60歳以上65歳未満の者で、心臓、腎臓、呼吸器の機能、または、ヒト免疫不全ウイルスにより免疫機能に1級程度の障害を有する方	1回	4,600円	対象者①は、65歳到達月の翌月初旬に個別通知 対象者②は、事前手続きが必要	海部管内(愛西市、津島市、弥富市、あま市、海部郡)の指定医療機関
高齢者の帯状疱疹ワクチン ※②、①いずれか一方	②「ビケン」 ①年度内に65歳となる方 ②60歳以上65歳未満の者で、ヒト免疫不全ウイルスにより免疫機能に1級程度程度の障害を有する方	1回	3,000円	対象者①・③は、令和8年3月末に個別通知 対象者②は、事前手続きが必要	
	①「シングリックス」 ③年度内に70、75、80、85、90、95、100歳となる方(経過措置による対象者)	2回	7,000円/回		
HPVワクチン(子宮頸がんワクチン)	12歳となる年度の初日から16歳となる年度の末日まで(小学校6年生～高校1年生)の女子	2回 または 3回	無料	中学校1年生の女子に予診票を郵送	
RSウイルスワクチン	妊娠28週から36週6日までの方	1回	無料	母子手帳交付時に交付 ※一部郵送交付の方があります。	

## 愛知県広域予防接種事業について

定期予防接種について、海部管内の指定医療機関以外にかかりつけ医がいる場合や長期入院、里帰りなどの事情がある場合、海部管内以外の医療機関(愛知県内の接種協力医療機関)で接種を受けることができます。接種を受ける前に手続きが必要ですので、健康推進課へお問い合わせください。

## 妊娠を希望している方の風しんワクチン接種費用の助成について

妊娠を希望する女性で、風しんの抗体検査の結果、風しんの抗体が不十分と判断された方(経産婦、妊婦、接種歴・既往歴がある方を除く)を対象に、麻しん風しん混合ワクチンまたは風しんワクチンの接種費用の全部または一部を助成しています。

※愛知県の助成事業として、抗体検査にかかる費用の助成を受けることができます場合があります。

## 特別の理由による任意予防接種費用の助成について

骨髄移植手術その他の理由により、接種済みの定期予防接種の効果が期待できないと医師に判断され、任意による再接種を受ける方に対し、再接種に要する費用の全部または一部を助成しています。再接種を受ける前までに手続きが必要ですので、健康推進課へお問い合わせください。

予防接種について→



## 歯と口の健康講座

## 舌痛症について

舌の痛みは、口内炎や火傷などの明らかな原因があって生じる場合もあれば、見た目には問題がないのに痛みやヒリヒリした違和感が生じる場合もあります。

このような肉眼的に異常所見のない舌の痛みを舌痛症と呼びます。舌痛症は特に中高年の女性に多く、「舌が焼けるように痛い」「ピリピリする」「違和感が続く」といった症状がみられます。

舌痛症の原因は一つとは限らず、はっきり特定できないことも少なくありません。ストレスや不安、緊張などの心の状態、女性ホルモンの変化、加齢に

よる唾液の減少、鉄分やビタミン不足、歯や入れ歯の刺激、歯科治療後の違和感などが関係していると考えられています。また、口の乾きや味覚に異常を感じるなどの症状を伴うこともあります。

舌痛症の診断では、まず口の中をよく調べ、炎症や感染症、腫瘍などの病気がないかを確認します。必要に応じて血液検査を行い、全身の病気が関連していないかも調べます。

治療は原因によって様々ですが、栄養状態の改善や口の乾きへの対策、刺激になる部分の調整などが基本です。

症状が強い場合は薬を使った治療や精神面のケアが必要となる場合もあります。

舌痛症は代表的な歯科心身症の一つとも考えられており、歯科以外の診療科との連携が必要となることもあります。舌に痛みを生じた際は、まず歯科や耳鼻咽喉科など専門機関で肉眼的に異常がないかを診査し、舌痛症と診断された場合は医師や歯科医師と相談しながら、焦らず向き合うことが大切です。

(海部歯科医師会)





# あいさい健康マイレージに参加しよう!

「あいさい健康マイレージ」は、食事や運動など自らの健康づくりに向けた目標を決めて取り組むことでポイント(マイレージ)を貯め、特典が受けられる事業です。

チャレンジシートまたは、あいさい健康マイレージ携帯アプリ「あいち健康プラス」で参加することができます!



**\*対象者:**15歳以上の市内在住、在勤、在学者(中学生を除く)

**\*実施期間:**令和8年7月1日(水)~12月31日(木)

**\*チャレンジシート配布場所:**佐屋保健センター、各支所

詳しくはこちらをご覧ください→



健康づくりを始めるきっかけとして、ぜひ参加してください!



## STEP1/

### ためる

健康づくりの取り組みを実施して100ポイント貯めよう!

## STEP2/

### 記録する

チャレンジシートまたはアプリに記録しよう!

## STEP3/

### もらう

100ポイント以上貯まったらMyca(まいか)をもらおう!

## STEP4/

### つかう

Myca(まいか)協力店で優待サービスを利用しよう!

+

### Wチャンス!

抽選特典に応募して商品がゲットできるチャンスも!

## ★お得にポイントをゲット★

健康診査、がん検診、歯周病検診などの受診で5ポイントゲットできます!

健康診査に受診して、お得にポイントをゲットしましょう!

※アプリでの参加者のみ



## ★アプリでの参加がおすすめ★

### 【アプリのここがおすすめ】

◎歩数に応じて毎日ポイントが加算!

(6,000歩で1ポイント、10,000歩で2ポイント)

◎毎日の歩数を記録できる

◎チャレンジの達成

チェックがどこでもできる



アプリのインストールはこちら▼

【Android】

【iOS】



問健康推進課(佐屋保健センター) ☎(28)5833





# 年に1回健康診査を受けましょう!!

健康診査は、生活習慣病の予防や早期発見のためには欠かせません。  
自分の健康状態について正確な知識をもち、健康を維持するためにも  
年に1回受診をしてご自身の生活習慣を振り返るきっかけにしましょう。

## 心あたりありませんか?

元気だから  
自分には必要ない



忙しいから  
行く時間が無い



1、2年受けなくても  
問題ないでしょ



健診をまだ受診していない方・迷っている方…  
**健診はお得なことがたくさんあります!!**

### 異常を早期発見!

年に1度健診を受けることで、  
異常の有無だけでなく、  
ご自身の体を数値化して見ることができます。

### 結果をもとに健康改善!

健診結果をもとに生活習慣の改善をして  
健康を手に入れることができます。

### 国民健康保険・後期高齢者医療の方は 健診費用が無料!

個人で受ければ約10,000円はかかりますが、  
市が健診費用を補助するため、無料で受けられます。

### 家計（医療費負担）にやさしい!

健診を受けずにいると、気づいた時には病気が重症化し、  
高額な治療を受けることになってしまうことがあります。  
毎年健診を受けることで病気の重症化を予防し、  
家計の負担を抑えることができます。

### 【国民健康保険・後期高齢者医療の方】

対象の方へオレンジ色の封筒を5月中旬にお送りしています。  
詳細は同封の「健康診査・がん検診等のお知らせ」をご覧ください。  
※がん検診も受診される方は、がん検診等受診券・検診料も必要となります。

### 愛西市へ転入された方

愛西市での健診を希望される場合は、保険年金課へご連絡ください。

### 【社会保険の方（会社に勤めている人やその扶養家族など）】

詳しくはお勤め先へお問い合わせください。

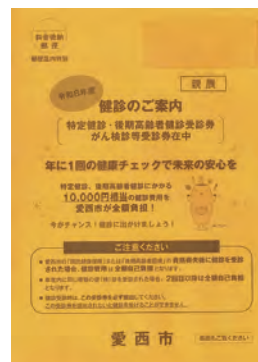

健診を受けた  
あとは・・・

健診は、受ただけでは意味がありません。  
むしろ結果を受け取ってから、その後の生活にどう活かすかが重要です。  
健診を受けた後は、必ず結果を確認して生活習慣の改善をしましょう。

問 保険年金課 健診担当 ☎(55)7119





# 子育て1.2.3



## 学校給食費等支援金について

子育て世帯への経済的負担軽減のため支援金を交付します。

【愛西市立小中学校分】

**対象者**/愛西市立小中学校に就学しアレルギー疾患や不登校等の理由により給食の提供を受けない児童生徒の保護者(給食停止の申し出のあった期間を対象とします)

**支援期間**/4月～令和9年3月分

**手続き**/申請書に振込先のわかるもの(通帳のコピーなど)を添付し、学校教育課または各支所へ提出してください。

**申請期限**/令和9年2月26日(金)まで

【私立等小中学校分】

**対象者**/私立等小中学校(愛西市立小中学校を除く)に就学する市内在住の児童生徒の保護者

**支援期間**/4月～7月分

**手続き**/申請書に振込先のわかるもの(通帳のコピーなど)を添付し、学校教育課または各支所へ提出してください。

**申請期限**/令和9年2月26日(金)まで

**問** 学校教育課 ☎(55)7136



## 就学相談のお知らせ

**受付時間**/午前9時～午後4時

※閉庁日を除く

**場所**/学校教育課・就学先小学校

**内容**/愛西市教育委員会では、小学校へ入学するにあたり、お子さんの学校生活について、心配なことや相談したいことがある方の就学相談を随時行っています。お子さんの様子によって、相談に多くの日数や時間がかかることもございますので、新年長児の方は早めにご相談ください。

また、入学を翌年に控えたお子さんに限らず利用することができます。小さな心配事でも、お気軽にお問い合わせください。

**問** 学校教育課 ☎(55)7136



## 愛西市発達支援センター 「言語聴覚士による発達相談(要予約)」

ことばがなかなかでない、話や説明が苦手、発音が不明瞭、吃音がある、読み書きや学習面が心配など、ことばに関する相談ができます。

**日時**/8月6日(木)、10月16日(金)、11月25日(水)、2月24日(水)

①午前10時～11時 ②午前11時～正午 ③午後1時30分～2時30分

**場所**/発達支援センター

**対象**/0～18歳までの子どもおよび保護者

**方法**/面談

**申し込み**/事前の予約が必要です。問い合わせ先へご連絡ください。

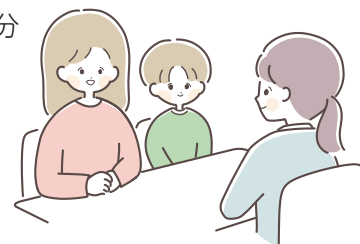

**問** 発達支援センター ☎(24)3955



## 結果

### 市民ソフトテニス大会(一般)

開催日/5/10

場所/親水公園テニスコート

#### 男子の部

- 優勝 中島 卓也・村松 哲郎
- 準優勝 杉原 清・岩谷 康平
- 3位 杉原 優太郎・佐藤 璃理矢

#### 女子の部

- 優勝 勝山 美保・加藤 佳菜
- 準優勝 長谷 のどか・安田 梢
- 3位 村松 香純・横井 知子
- 3位 杉山 愛・鈴木 江里奈

#### 混成の部

- 優勝 毎田 敏・藤原 兌升
- 準優勝 森 英和・加藤 アイ
- 3位 田中 重男・牧瀬 利沙
- 3位 日榮 唯人・勝山 志琉

## 結果

### 市民テニス大会

開催日/5/17

場所/佐織総合運動場テニスコート  
親水公園総合運動場テニスコート

#### 男子ダブルスの部

##### Aクラス

- 優勝 加納 知一・中野 弘文
- 準優勝 水谷 彰宏・伊藤 剛輝

##### Bクラス

- 優勝 山田 健二・山田 航大

#### 女子ダブルスの部

##### Aクラス

- 優勝 中野 美枝子・中野 愛弓
- 準優勝 長山 美由紀・八木 順子

##### Bクラス

- 優勝 小川 尚美・山田 里子

問 生涯学習スポーツ課 ☎(55)7138  
市スポーツ協会 ☎(32)3800

#### その他施設

- 垣見鉄工アリーナ(親水公園総合体育館)  
☎(32) 5455
- 立田体育館 ☎(24) 3637
- 佐織体育館 ☎(24) 3837

## お知らせ

### 佐屋小学校プールを 無料開放します!

開放期間/7/18(土)~8/3(月)

※暴風雨警報や地震に関する警戒宣言が発令された場合は開放しません。

※猛暑等の影響により著しく気温および水温が高温のときは臨時に閉場する場合があります。

開放時間/

午前の部 午前9時~正午

午後の部 午後1時~4時

開放設備/25mプール(7コース、うち低学年用プール2コース)

対象/市内在住の小・中学生

定員/80人(一度に利用可能な人数)

受付/利用する部の開始時刻15分前から終了時刻1時間前までに佐屋小プール前で利用申込書を記入

注意事項/

- ・水泳用の帽子を着用
- ・小学生2年生以下の利用は18歳以上の付添人が必要(付添人1人につき児童2人まで)
- ・貴重品の持ち込み不可
- ・学校プール利用区域以外への立ち入り不可

- ・利用中はプール係員の指示に従うこと
- ・学校施設のため、マナー・ルールを守り利用すること
- ・プール開放期間中の問い合わせは垣見鉄工アリーナへ(月曜休館、休館日は生涯学習スポーツ課)

その他/

- ・お車でお越しの方は、佐屋小学校体育館駐車場をご利用ください。
- ・市の巡回バスもご活用ください。最寄りの停留所は、愛西市役所、中央図書館です。

問 垣見鉄工アリーナ(親水公園総合体育館)  
☎(32) 5455

お車でお越しの方は、佐屋小学校体育館駐車場をご利用ください。(約15台)  
・満車の場合は愛西市役所駐車場をご利用ください。

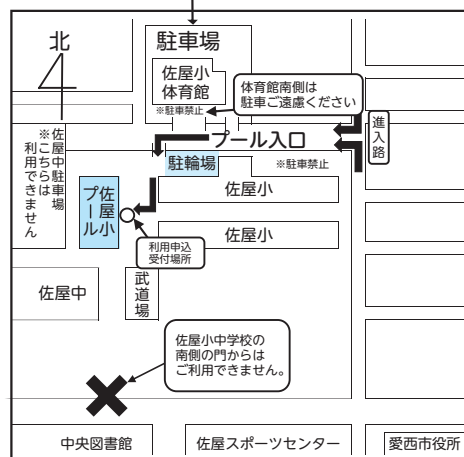

## 全国大会出場おめでとう



HIGH SCHOOL DANCE  
COMPETITION 2026



由田 翔太 さん

# ニュースポーツフェスティバルを開催します

ニュースポーツとは、技術やルールが比較的簡単で「誰でも楽しめる」スポーツです。年齢、性別、障がいの有無など関係なく、みんなで一緒に楽しめます。日頃、体の動かす機会が少ない人もぜひご参加ください。

**日時** 8月1日(土)

**参加無料**

受付：午前9時～9時30分

開催時間：午前9時30分～11時30分(予定)

**場所** 垣見鉄工アリーナ(親水公園総合体育館)

※体育館シューズをご持参ください。(シューズケースまたはビニール袋も併せてご持参ください)  
※飲み物(ふた付きのもの)をご持参ください。



**開催種目** 卓球バレー・モルック・ポッチャ・スポーツスタッキング・  
カローリング・ドッチビー

**申込場所** 生涯学習スポーツ課・市内各体育館

※あいち電子申請・届出システムからも可能です。

**申込締切** 7月21日(火)

ホームページは  
こちら



主催/市教育委員会 運営/市スポーツ推進委員会 協力/あいさいスポーツクラブ 後援/市スポーツ協会  
問 生涯学習スポーツ課 ☎(55)7138

## イベント

## 催し

## 講座

### 親子で学ぶ”伝える力” ワークショップ

**時** 7/19(日)・26(日)、8/1(土)・  
9(日)・15(土)  
午前10時～正午

**場** 文化会館

**内** 手話・音訳・要約筆記を体験しながら、楽しく学べる講座です。「聞こえのバリアフリーって何だろう？」を親子で一緒に考えるきっかけにもなります。

**対** 小学生以上の子どもとその保護者

**定** 親子10組程度(先着順)

**申** 7/17(金)までに問い合わせ先まで

**問** 市社会福祉協議会  
☎(37)3313  
FAX(37)3318

### 生活支援サポーター養成講座

**時** 7/28(火)午後1時～4時

**場** 市役所南館会議室1-4

**内** 日常のなかでのちょっとした困りごとを「誰かが手伝ってくれたら助かる」そんな高齢者の暮らしをお手伝いするのが、生活支援サポーター。例えば、「洗濯はできるけど物干し竿が高くて、ちょっと手伝って欲しい。」「足が痛くて買い物に行けないから誰かにお願いしたい。」など、高齢者の暮らしをサポート者がお手伝いします。この講座では、活動に必要な知識や心得などを学びます。

**対** 市内在住、在勤

**定** 25人

**申** 7/21(火)までに問い合わせ先へ

**問** 市社会福祉協議 ☎(37)3313  
高齢福祉課 ☎(55)7116

### 愛知県障害者委託訓練事務職に 強いIT技能・資格取得②コース

**時** 【訓練期間】9/1(火)～10/30  
(金)(月・火・木・金)

午前10時～午後4時  
※祝日を除く

ぱそめイト国府宮教室

**内** ワード・エクセル[基礎・活用]、  
日商PC検定試験対策、画像編集、  
就職支援

**対** 身体、精神、知的、発達障害、  
難病等の方で通常のパソコンの  
操作、マウスの操作が可能な方。

テキストの漢字が読める方。

**定** 6人(面接で選考)

**料** 無料(ただし、テキスト代  
8,020円が必要)

**申** 7/28(火)までにハローワーク  
へ(受講にはハローワークでの  
求職登録が必要です。)

**問** ハローワークまたは愛知障害  
者職業能力開発校  
☎0533(93)2505

あいさい笑鵬公民館  
(佐織公民館)  
(※4月号申込注意参照)  
☎(26)1123

## 親子でダンボール工作教室

- 時 8/8(土)  
午前9時30分～11時30分
- 場 あいさい笑鵬公民館
- 内 夏休みにダンボール工作にチャレンジしてみよう。
- 講 図画工作むらた  
村田祐一郎氏
- 定 親子6組(園児から小学生)
- 料 1,200円
- 申 7/11(土)～あいさい笑鵬公民館

## 中央図書館

☎(28)7760

## 尾張津島天王祭 朝祭 ライブビューイング

- 時 7/26(日)午前9時10分～
- 場 中央図書館 2階会議室
- 内 クローバーTVによる「尾張津島天王祭」朝祭の生中継を、図書館のスクリーンでご覧ください。
- 申 事前申込不要

## 子ども1日図書館員

- 時 8/25(火)～28(金)  
①午前9時30分～10時30分  
②午前10時30分～11時30分(全8回・1人1回のみ)
- 場 中央図書館
- 内 カウンターでの貸出や返却、本を元の場所に戻す仕事が体験できます。夏休みに図書館員になってみませんか。
- 対 小学3年生～6年生
- 定 8人(各回1人ずつ)定員を超えた場合は抽選のうえ、当選者のみハガキでご連絡します。
- 申 7/11(土)～26(日)中央図書館カウンター

## 夏休み こども映画会

- 時 8月毎週水曜日(全4回)  
午前10時～
- 場 中央図書館 2階会議室
- 内 夏休みに図書館で映画を楽しみませんか。3回以上参加するとプレゼントがあります。
- 定 先着20組

## シニア世代のスマホ教室 (詐欺対策編)

- 時 8/20(木)午前10時～11時30分(90分)  
(開場午前9時30分～)
- 場 中央図書館 2階会議室
- 内 シニア世代の方々を対象とした講座です。体験用のスマホを使って、詐欺の対策方法を学びましょう。
- 定 大人20人(先着順)
- 申 7/31(金)～中央図書館カウンターまたは電話
- 持 不要  
(一人1台スマホ(Android)を貸し出します。)  
※ご自身のスマホは、お使いいただけません。

## おはなし会

中央図書館

### とんがりぼうし おはなし会

- 時 7/10(金)午前10時30分～  
7/11(土)午前10時30分～
- 場 中央図書館 おはなし室

### アップル♪バナナ えいごのおはなし会

- 時 8/9(日)午後2時～2時30分
- 場 中央図書館 1階児童コーナー
- 内 絵本の読み聞かせや歌などを英語で楽しみましょう。

佐織図書館

### さおりブックキャットおはなし会& 季節の工作会

- 時 7/12(日)午前10時30分～
- 場 あいさい笑鵬公民館2階和室  
「少し夏っぽい」をテーマに工作をします。参加してスタンプを集めるとプレゼントがもらえます♪

## 文化会館

☎(28)3000

## よしもとお笑いライブ&よしもと ふるさと劇団inあいさい

- 時 8/2(日)午後2時～
- 場 文化会館 ホール
- 内 よしもと芸人によるお笑いライブと、一般から募りオーディションをくぐり抜けた参加者と合同のよしもと演劇を楽しみましょう!
- 講 吉本興業芸人・劇団員&一般参加の劇団員
- 定 600人
- 料 前売り2,000円  
当日2,500円
- 申 6/7(日)～文化会館で販売中

## じっくり、ゆっくり、ほっこりと ビーズと仲良くなる2日間

- 時 8/5(水)6(木)  
午後1時～4時
- 場 文化会館 美術実習室
- 内 ビーズ制作のためにじっくりと時間を取って取り組む2日間。焦らずゆっくりと集中し、完成させる楽しみを味わいませんか?初心者でも優しく手ほどきします。
- 講 ビーズ講師 下平万里子氏
- 定 一般10人
- 料 1,700円
- 申 7/2(木)～ 文化会館

## スマホの詐欺対策 ～マルマル◎マモル教室～

- 時 8/10(月)  
午後1時30分～3時
- 場 文化会館 視聴覚室
- 内 ニュースで聞かない日はないスマホを使った詐欺事件。詐欺の種類やスマホ詐欺への対策方法を知り、少しでも身の安全を守りましょう!
- 講 ソフトバンク株式会社
- 定 一般20人
- 申 7/10(金)～文化会館

### 劇団うりんこ ナゾトキシアター

- 時** 8/16(日)午前の部:11時～、  
午後の部:午後3時～
- 場** 文化会館 ホール
- 内** 2年前に大好評だった「名探偵! 山田コタロウ」の参加型ナゾトキシアター。物語の展開にそって実際に謎を解くのはあなたです!
- 講** 劇団うりんこ
- 対** 小学生以上推奨
- 定** 各部とも100人
- 料** 前売1,800円 当日2,000円
- 申** 7/4(土)～文化会館でチケット販売

### 親子そろってロボット作りに挑戦!!ロボット教室

- 時** 8/22(土)  
午前の部:午前10時～正午  
午後の部:午後1時30分～3時30分
- 場** 文化会館 第2会議室
- 内** 男の子にも女の子にも大人気! 親子でブロックを使ったロボットを作りませんか。自作のロボットどうし、みんなで対戦して盛り上がりましょう。夏休みの思い出や自由研究にもどうぞ!
- 講** 株式会社IT経営総合研究所 吉田成一氏
- 定** 各部とも親子10組(要大人の方向同伴)
- 申** 7/24(金)～文化会館

### 高齢者の命と健康維持のための健康生活支援講習

- 時** 8/25・9/8・15(火)  
全3回(1回だけの参加も可)  
午前9時30分～11時30分
- 場** 文化会館 大研修室
- 内** 高齢者の健康維持のために何が  
必要か、知っておくといい知識が  
いっぱい。健康な生活のために受講  
してみませんか。
- 講** 赤十字健康生活支援講習指導員  
安田里美氏
- 定** 一般20人
- 申** 7/25(土)～文化会館

### 親子の夏休みの思い出づくりに セントレア親子サマースクール

- 時** 8/3(月)  
午前の部:午前9時  
(午後0時30分散散予定)  
午後の部:午後1時  
(午後4時30分散散予定)
- 内** セントレアのびっくり豆知識が盛りだくさん!空港を陰で支えている税関や海上保安庁のお仕事を学び、見学や体験ができます。また、普段なかなか味わうことができない機内食風お弁当の提供もあります。
- 対** 海部地区在住の小学校3年生から6年生までの児童とその保護者
- 定** 80人(親子40組)  
※児童のみの応募・参加は不可
- 料** 1組500円(交通費、駐車場代は別途必要)※機内食風お弁当代
- 申** 7/17(金)までに市ホームページから応募



**問** 経営企画課 ☎(55)7133



### 作品展示会

- 時** 8/17(月)～29(土)  
午前9時～午後4時
- 場** 佐織総合福祉センター1階ロビー
- 内** 当館利用教室の年1回の作品展示会を開催「書道・絵手紙・水彩画・和紙工作など」
- 対** 市内在住の方
- 申** 事前申込不要
- 問** 佐織総合福祉センター ☎(24)9733

### LINEを使ってみよう

- 時** 8/20(木)午後1時～3時
- 場** 佐織総合福祉センター2階会議室
- 内** LINEを利用してスマホの便利な使い方を学ぶ
- 講** ソフトバンク株式会社
- 対** 60歳以上の市民
- 定** 20人
- 申** 問い合わせ先窓口または電話
- 問** 佐織総合福祉センター ☎(24)9733

### 精神保健福祉ボランティア等研修会

- 時** 7/30(木)  
午後2時～4時
- 場** 津島保健所
- 対** 精神保健福祉ボランティア活動に興味のある方
- 内** 講義・グループワーク
- 定** 約20人(先着順)
- 申** 7/16(木)までに問い合わせ先へ
- 問** 津島保健所健康支援課 ☎(26)4137

市内中学生による演奏会

## ジュニアコンサート

入場無料

**日時** 8月1日(土) 開場/午後1時 開演/午後1時30分

**出演** 佐屋中学校オーケストラ部、佐織中学校吹奏楽部、佐織西中学校吹奏楽部

**定員** 496人

**場所** あいさい笑鵬公民館ホール

**問** あいさい笑鵬公民館 ☎(26)1123  
主催 / 市教育委員会

**入場整理券が必要です。**  
※入場整理券は、あいさい笑鵬公民館で7月11日(土)午前10時から先着順に配布します。(1人3枚まで)

## 宵祭

# 7.25

18:30~22:00

放送予定

灯りに宿る  
尾張の夏

クローバーTVだからできる地元番組

## 朝祭

# 7.26

9:00~11:30

放送予定

受け継がれる  
伝統

生中継

クローバーチャンネル **111ch** にてお届けします！

※一部録画放送もあります。※放送時間は変更になる場合があります。悪しからずご了承の程お願い申し上げます。

地域のスマホ修理店

**クローバーリペア**

画面割れ
バッテリー交換
水没
ガラス交換

## データそのまま！ iPhone 即日修理

詳しくは **右記店舗** までお問合せください。

クローバーTVショップ **津島店**  
ヨシツヤ津島本店 1F南西入口ヨコ  
TEL **0567-58-1067**  
☎ 10:00~21:00(修理の受付は19:00終了)

クローバーTVショップ **津島北テラス店**  
ヨシツヤ津島北テラス 南出入口すぐ  
TEL **0567-58-5367**  
☎ 10:00~21:00(修理の受付は17:00終了)

診断無料

※写真はイメージです。

**CableGate**

番組ナビゲーションサービス

スポーツや映画などの専門チャンネルはこちらでチェック！

番組ナビ  
はこちらから ↓

ケーブルテレビ  
をもっと便利に  
使い倒そう！

<https://www.cablegate.tv>

# クローバーTV

0120-240-968

フリーコール

※携帯電話・PHSからもご利用いただけます。番号をご確認の上おかけくださるよう、よろしくお願い致します。

クローバーTV

検索

〒496-0019 津島市百島町字観音坊83番地 営業時間/9:00~18:00(年中無休) FAX.0567-25-8560 E-mail:info@clovernet.co.jp <https://clovertv.jp>

財源確保のため有料広告を掲載しています。広告については市が推奨するものではありません。内容については直接広告主へお問い合わせください。

マチイロ  
広報あいさい配信中



UD FONT

by MORISAWA  
ユニバーサルデザインフォントを採用しています。